



Olá, Somos a Eucard

Seu novo cartão
de benefícios.



A Eucard é um mundo de benefícios

Do Cartão Alimentação ao Natal, nos adaptamos a sua necessidade!



Somos do Paraná, mas estamos no Brasil inteiro.

A Eucard tem sua sede na cidade de Cascavel, no coração do Paraná, mas nossos eucardianos estão espalhados por todo o Brasil!

Somos uma família que cresce a cada dia e que trabalha com amor e dedicação para oferecer o melhor para você!



Cartão Personalizado

Personalize seu cartão
com o logo e a identidade
da sua empresa.



Quem tem
Eucard ama
muito!



90%

dos nossos usuários
aprovam e indicam.



*Média de NPS de 2022



A Eucard é o cartão
que **te acompanha**
em todos os lugares.

Com ele, você tem acesso a uma
ampla rede de parceiros em todo
o país! Você pode aproveitar para fazer
suas compras em supermercados,
restaurantes, lanchonetes e em



+ de 14 mil

pontos credenciados

Onde
usar



Onde usar

Quer saber se
seu restaurante
favorito aceita
Eucard? **Tá na mão!**

Pelo App Eucard você consulta
todos os estabelecimentos que
aceitam seu cartão.

Entrou, buscou, achou!

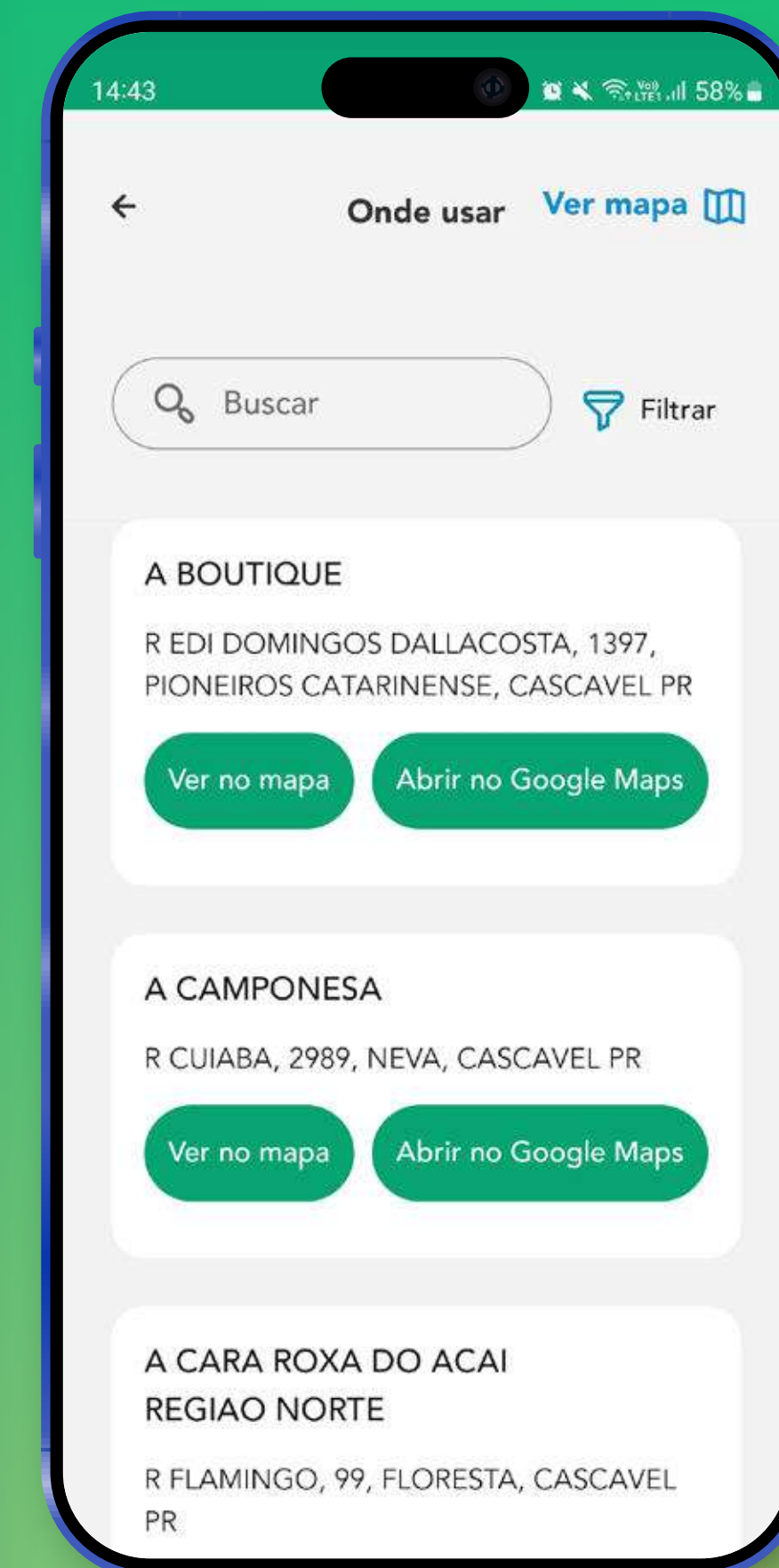
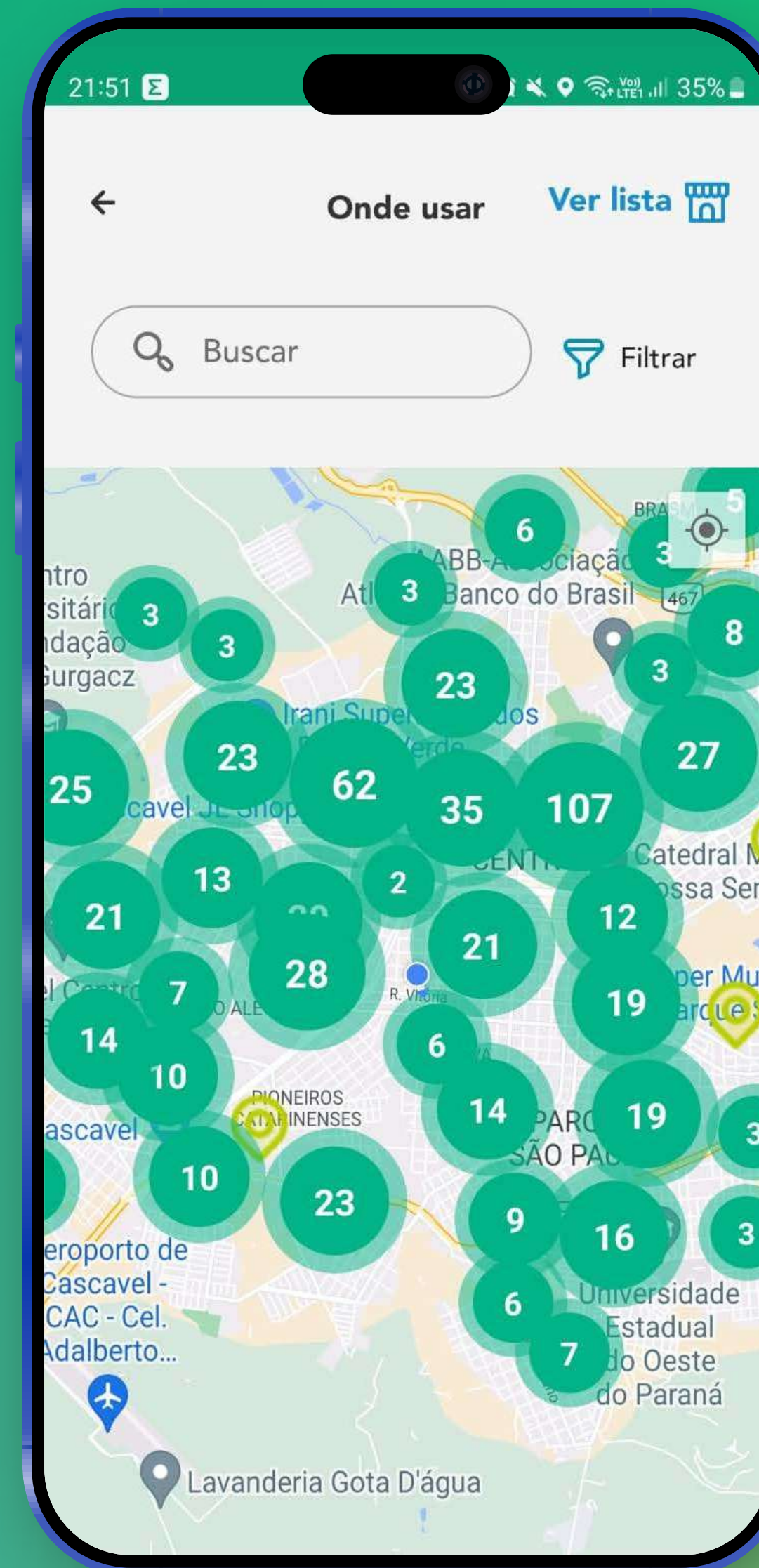

Como posso lhe ajudar? 😊

**O atendimento da Eucard
é feito de pessoas para
pessoas.**

Queremos que você se sinta bem atendido e satisfeito com os nossos serviços! Por isso, temos uma equipe incrível e capacitada para tirar todas as suas dúvidas com simpatia e eficiência!

E o melhor: você pode contar com a gente em um horário super flexível, sempre que precisar, 24 horas por dia!

Atendimento
24h



Com o superApp da Eucard você tem tudo na palma da mão

Simple, bonito e fácil de usar

+ Consulte o saldo e extrato de forma fácil

+ Encontre os locais que aceitam seu Eucard

+ Faça compras e pague com QR code

+ Peça um delivery recarregando o iFood
**Consulte disponibilidade.*

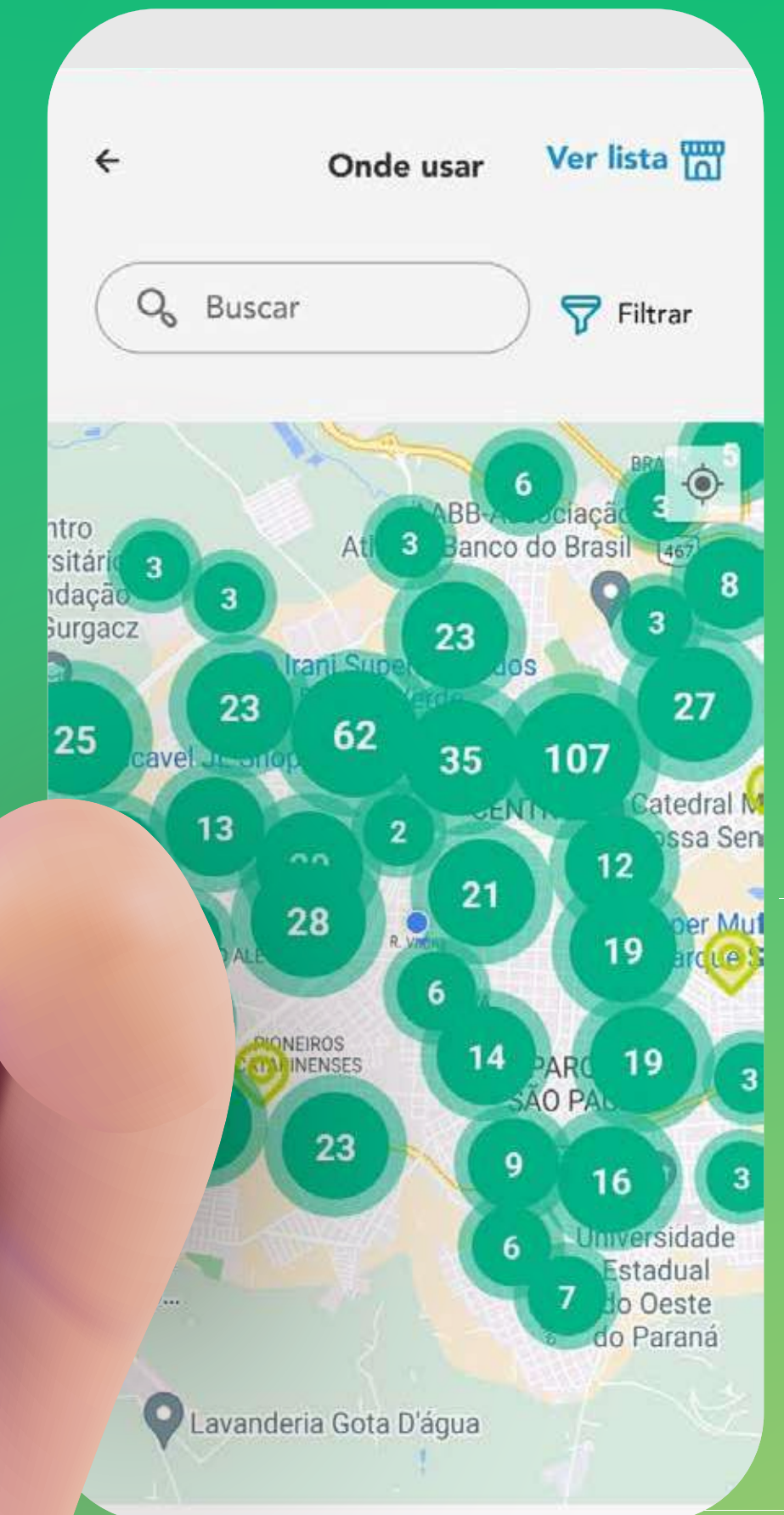

"De acordo com as normas estabelecidas pelo PAT (Programa de Alimentação do Trabalhado) algumas funcionalidades do Aplicativo podem não estar disponíveis.

Com o App da Eucard seu **iFood** está garantido

Peça um delivery recarregando o iFood pelo aplicativo.

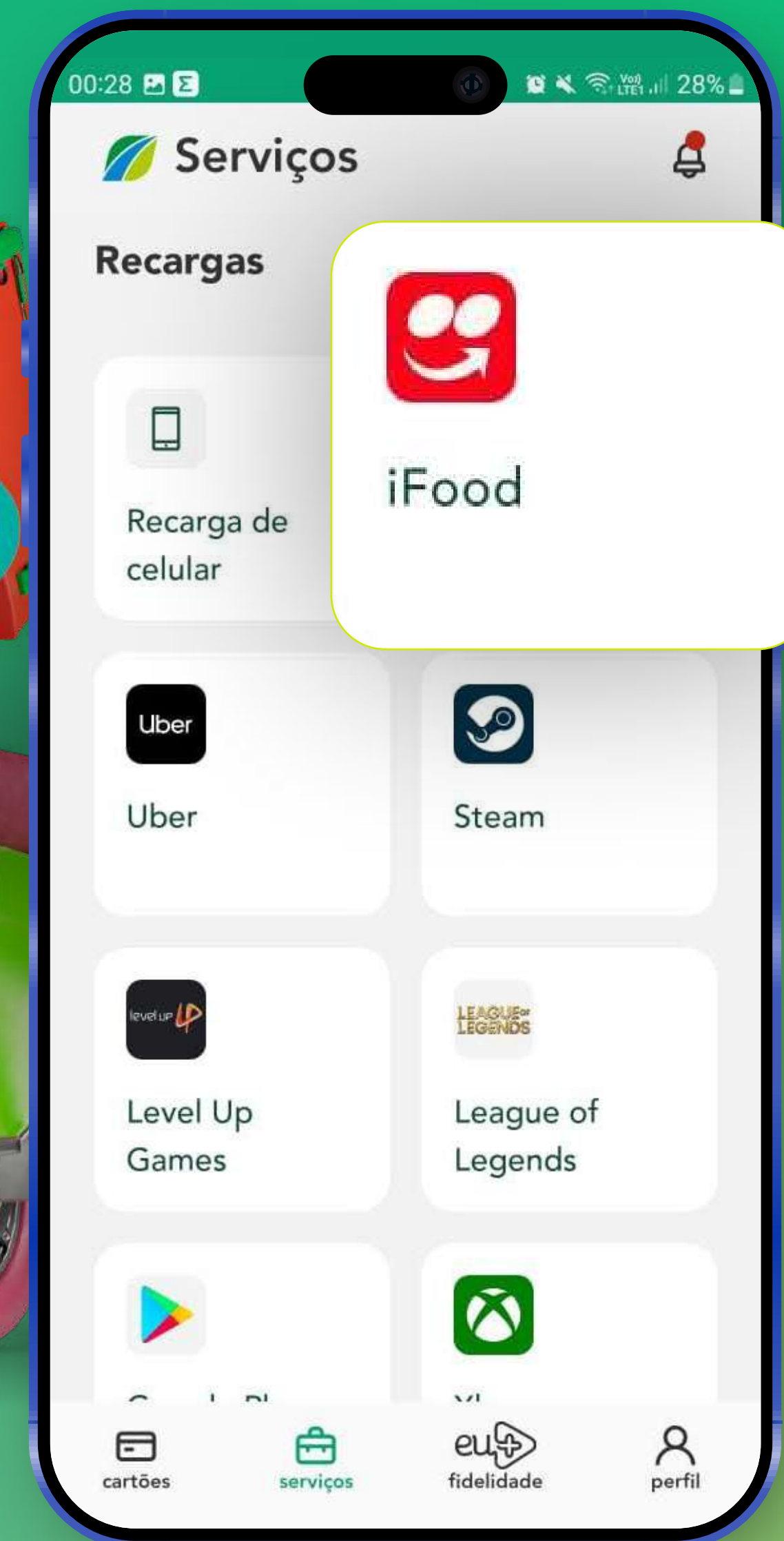

"De acordo com as normas estabelecidas pelo PAT (Programa de Alimentação do Trabalhado) algumas funcionalidades do Aplicativo podem não estar disponíveis.

Esqueceu o cartão?
Pague suas compras
com o aplicativo
pelo QR Code.

Se o cartão não está na mão,
o App da Eucard facilita
a sua vida, também na hora
de pagar.
Simples como deve ser.



Pague
fácil



#issoéecard

obrigado!



**Eu tenho
Eu uso
Eucard**

eucard.com.br



Olá, Somos a Eucard

Seu novo cartão
de benefícios.

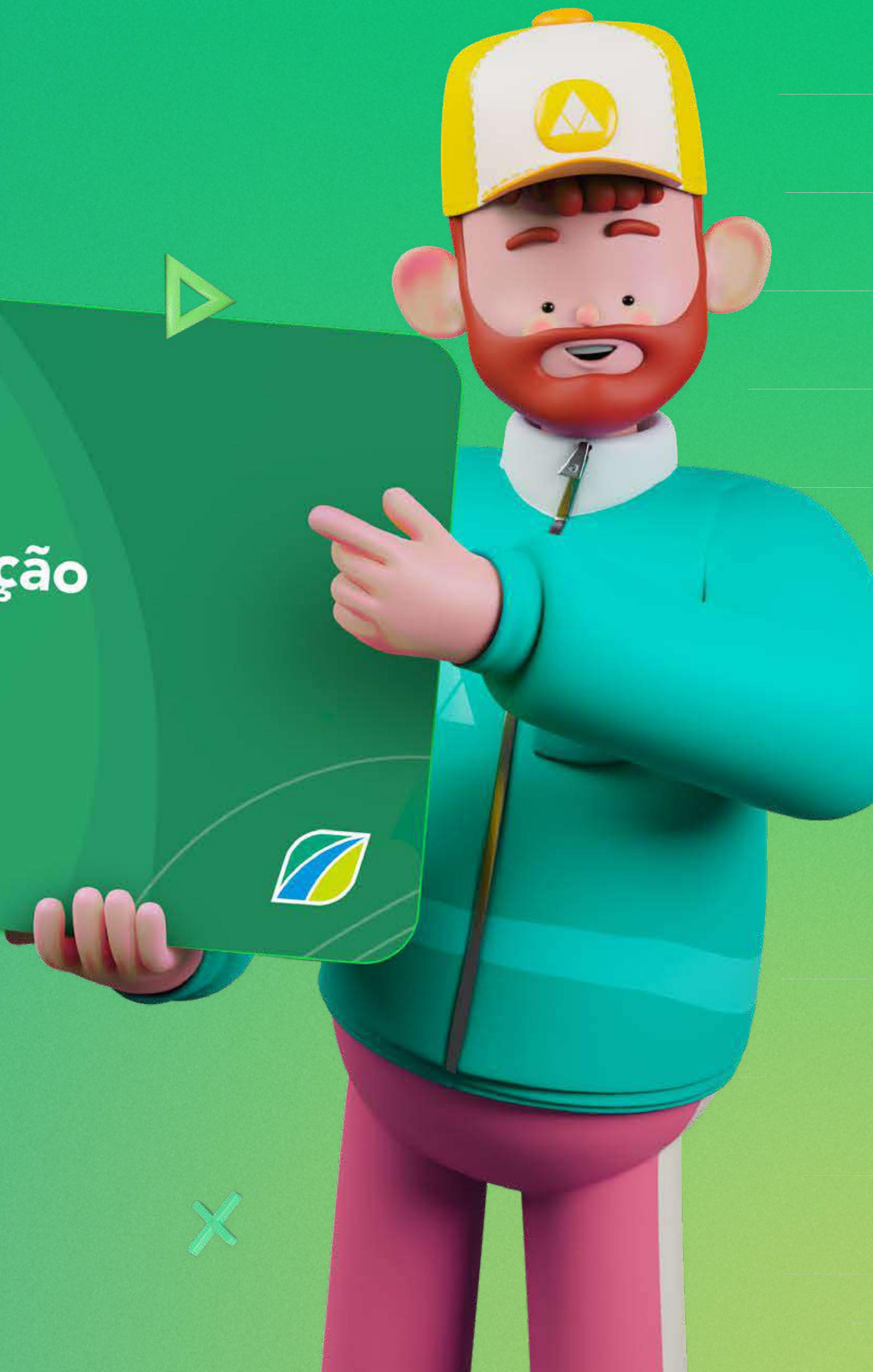

A Eucard é um mundo de benefícios

Então, aperte os cintos
e conheça os diferenciais
que só a Eucard tem
para você!



Tudo começou com uma explosão...

Em 2017, a Eucard surgiu com o objetivo de atender os mais de 7 mil colaboradores da gigante dos transportes, Eucatur!

A iniciativa deu tão certo que decolamos da Eucatur para abraçar empresas do Brasil inteiro.

Entre 2018 a 2020 crescemos 200%.

Hoje somos o companheiro diário de mais de 200 mil pessoas.



48.775 alunos em vulnerabilidade social da Educação Básica de Rondônia atendidos com o Cartão Alimentação Escolar, durante a pandemia.



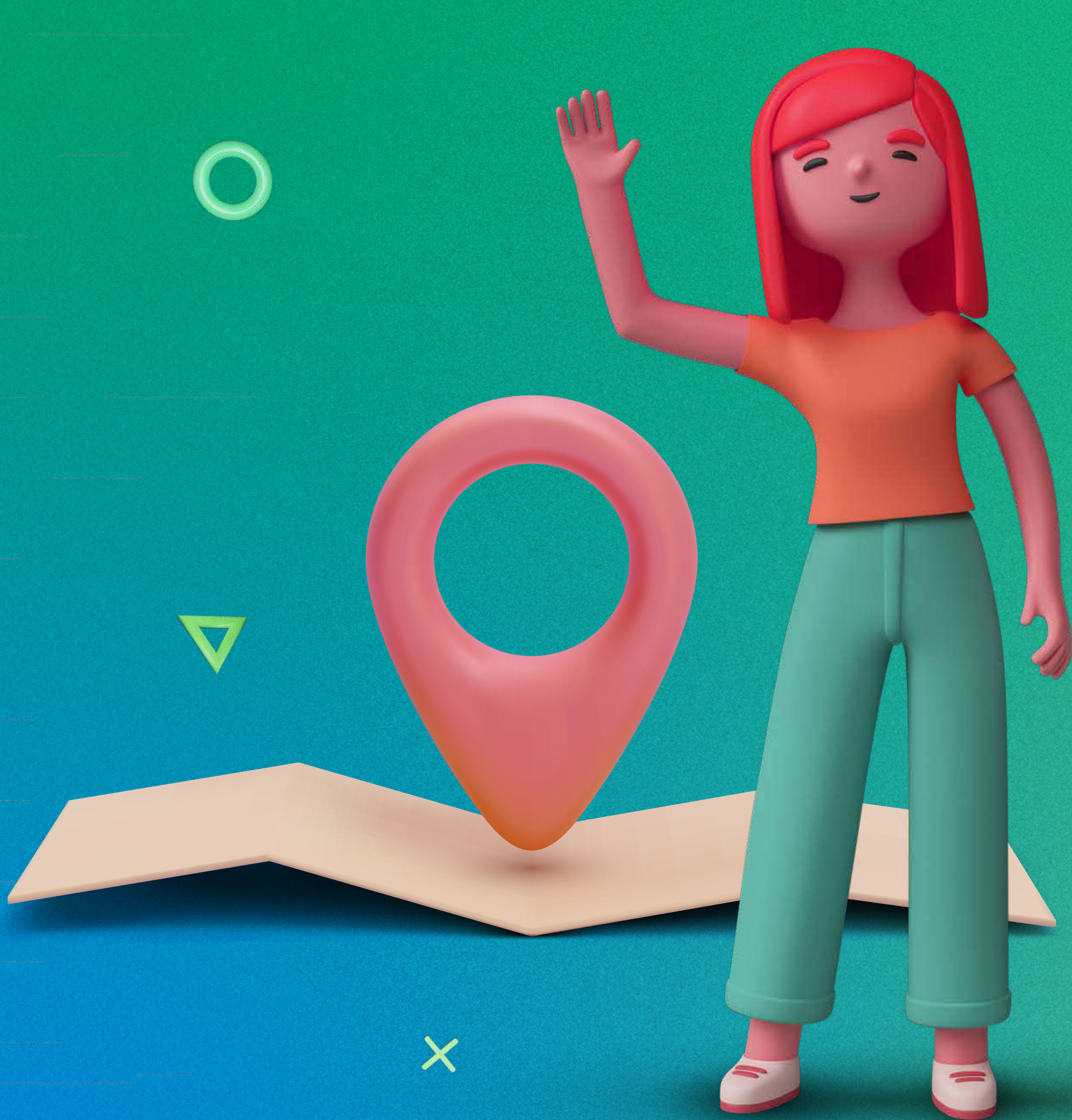

Onde estão os **eucardianos**?

A Eucard tem sua sede na cidade de Cascavel, no coração do Paraná, mas nossos eucardianos, estão em todo o Brasil!

Temos uma turma de eucardianos que também está na filial em Manaus-AM e outros que vivem em vários cantos do país!

Somos uma família que cresce a cada dia e que trabalha com amor e dedicação para oferecer o melhor para você!

Quem tem
Eucard ama
muito!

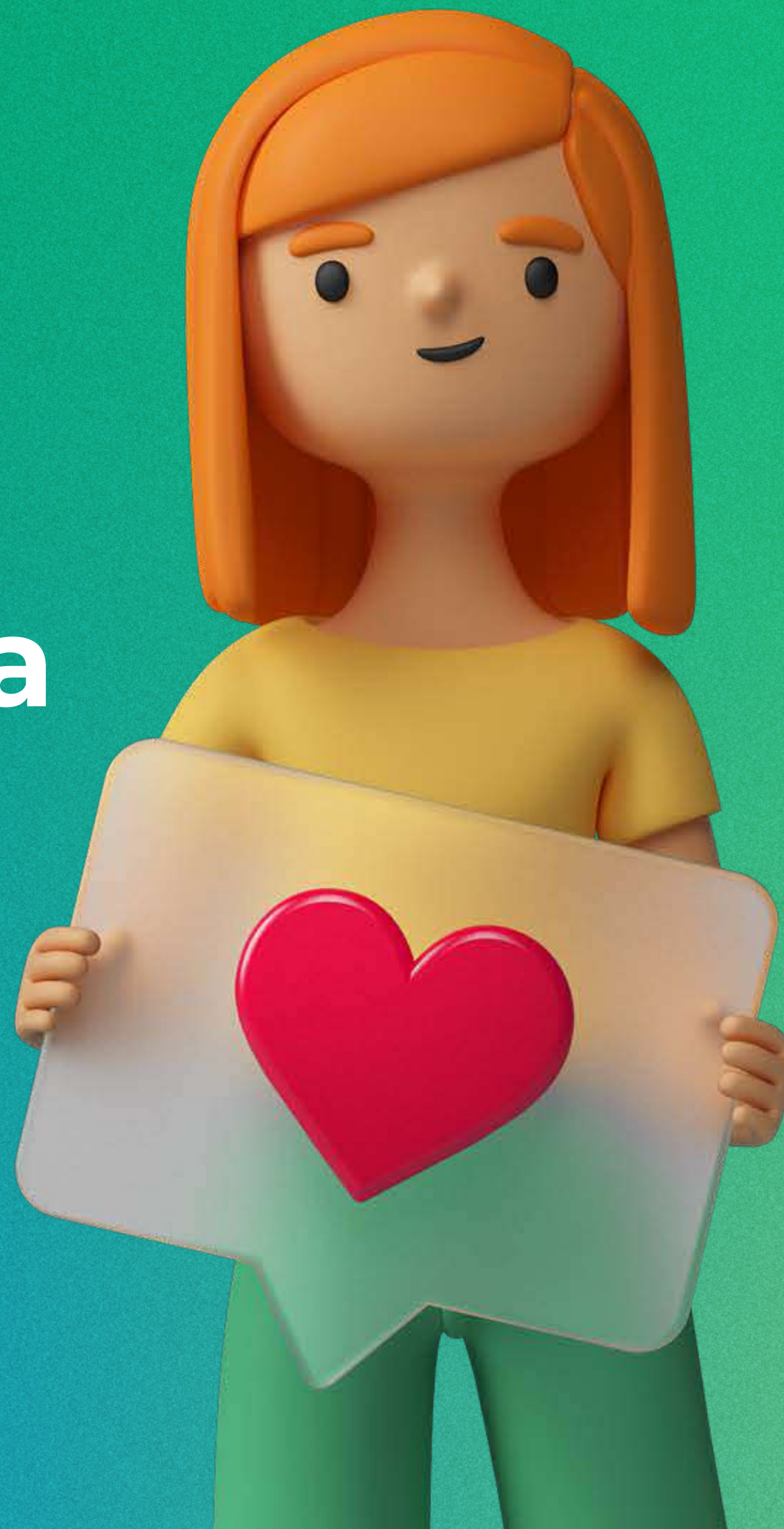

90%

dos nossos usuários
aprovam e indicam.



*Média de NPS de 2022



A Eucard é o cartão que **te acompanha** em todos os momentos.

Com ele, você tem acesso a uma rede de parceiros incrível em todo o país! Você pode aproveitar para fazer suas compras em supermercados, restaurantes, lanchonetes e mais de 14 mil estabelecimentos, em grandes redes como Carrefour, Atacadão, Farmácias Pague Menos, Big, entre outros

▽

No mundo da Eucard você é nosso rei e rainha

Cliente Eucard tem um atendimento personalizado e humanizado.

Queremos que você se sinta bem atendido e satisfeito com os nossos serviços! Por isso, temos uma equipe incrível e capacitada para tirar todas as suas dúvidas com simpatia e eficiência!

E o melhor: você pode contar com a gente em um horário super flexível, sempre que precisar, 24 horas por dia! E para facilitar ainda mais a sua vida, temos uma central de direcionamento de conversas que te conecta rapidamente com um especialista no seu assunto!

×



Atendimento
24h



Com o APP da Eucard você tem tudo na palma da mão

Simple, bonito e fácil de usar

Consulte o saldo e extrato de forma fácil

Encontre os locais que aceitam seu Eucard

Faça compras e pague com QR code

Peça um delivery recarregando o iFood

"De acordo com as normas estabelecidas pelo PAT (Programa de Alimentação do Trabalhado) algumas funcionalidades do Aplicativo podem não estar disponíveis.

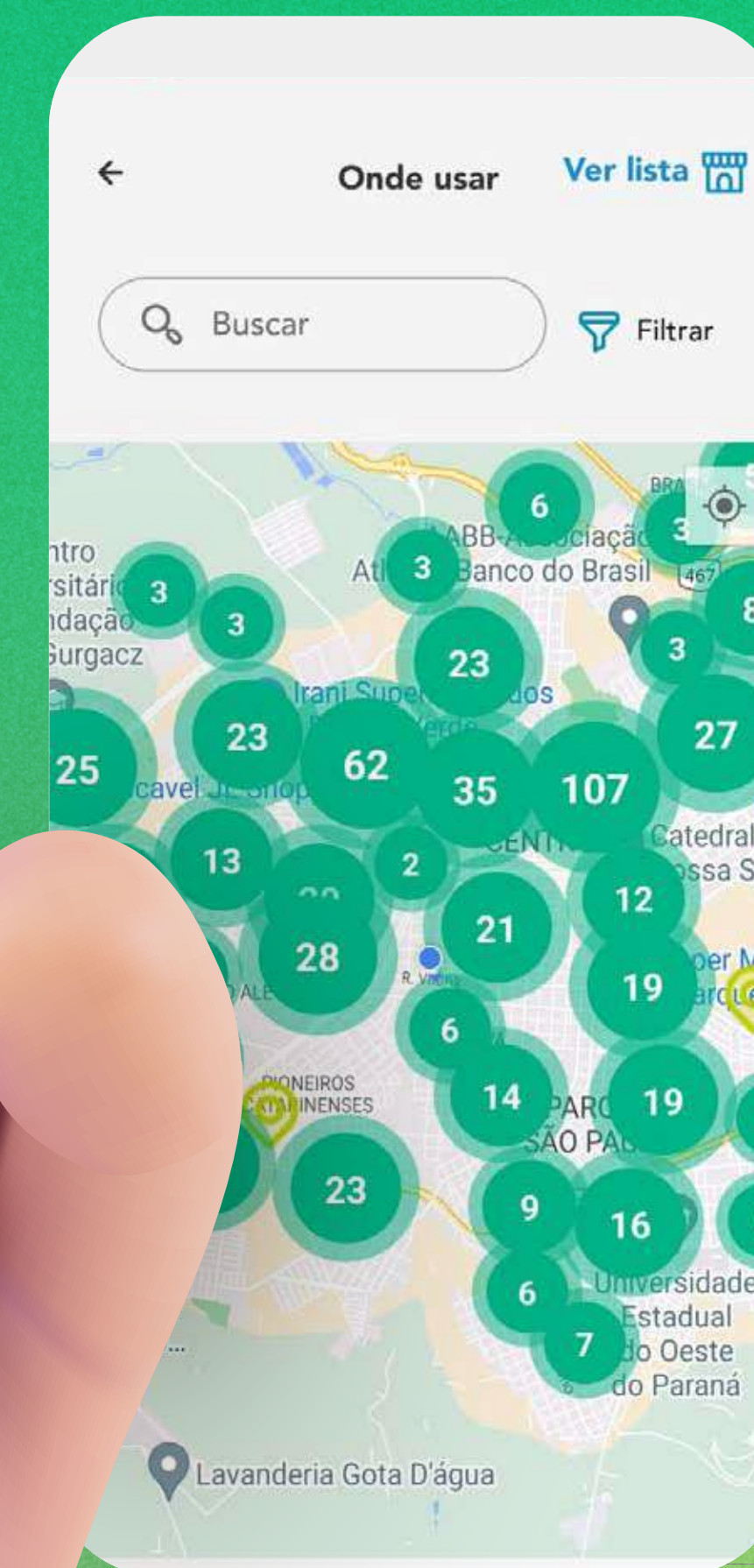

Com o App da Eucard seu iFood está garantido

Peça um delivery recarregando o iFood pelo aplicativo

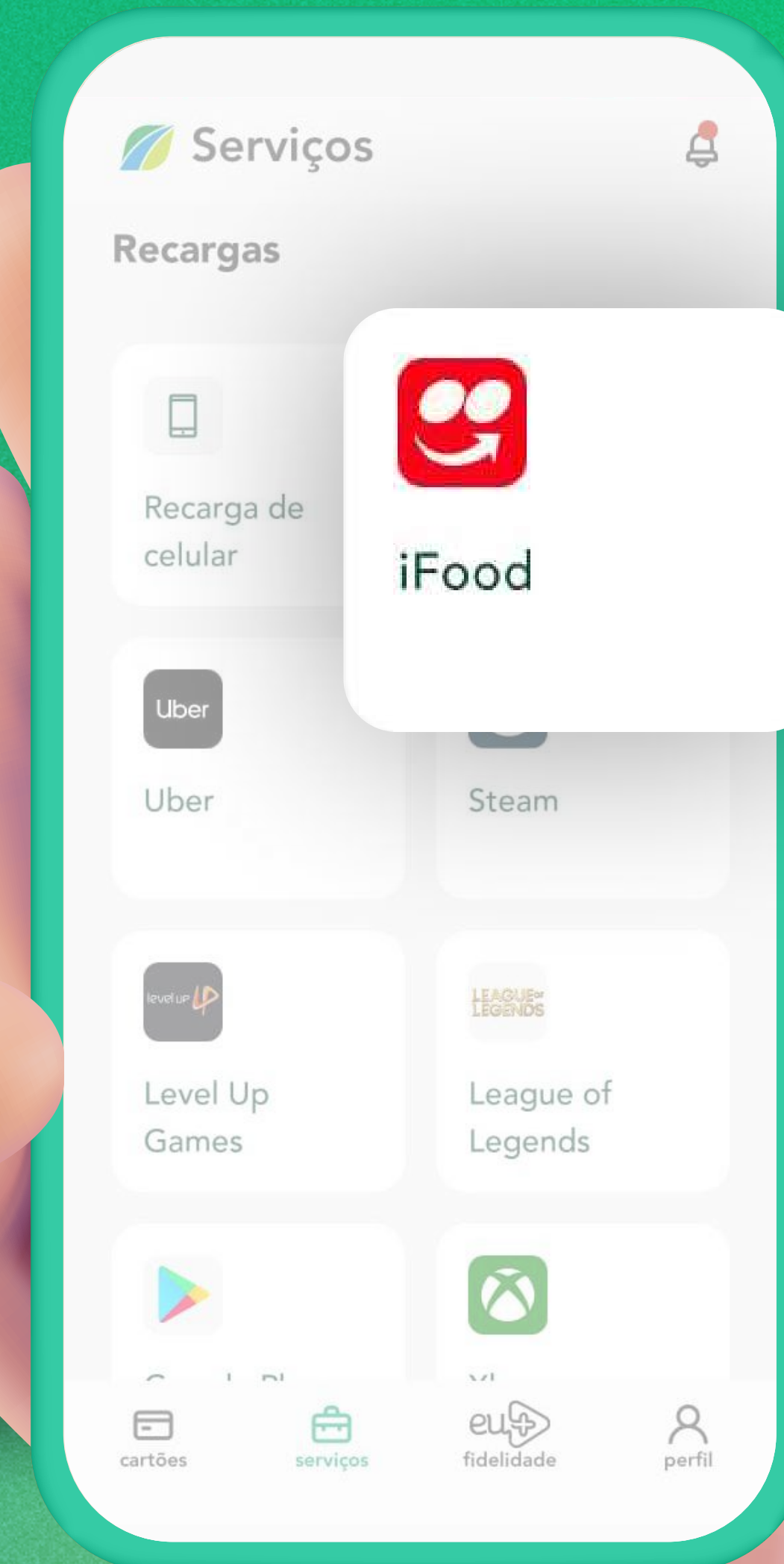

"De acordo com as normas estabelecidas pelo PAT (Programa de Alimentação do Trabalhado) algumas funcionalidades do Aplicativo podem não estar disponíveis."

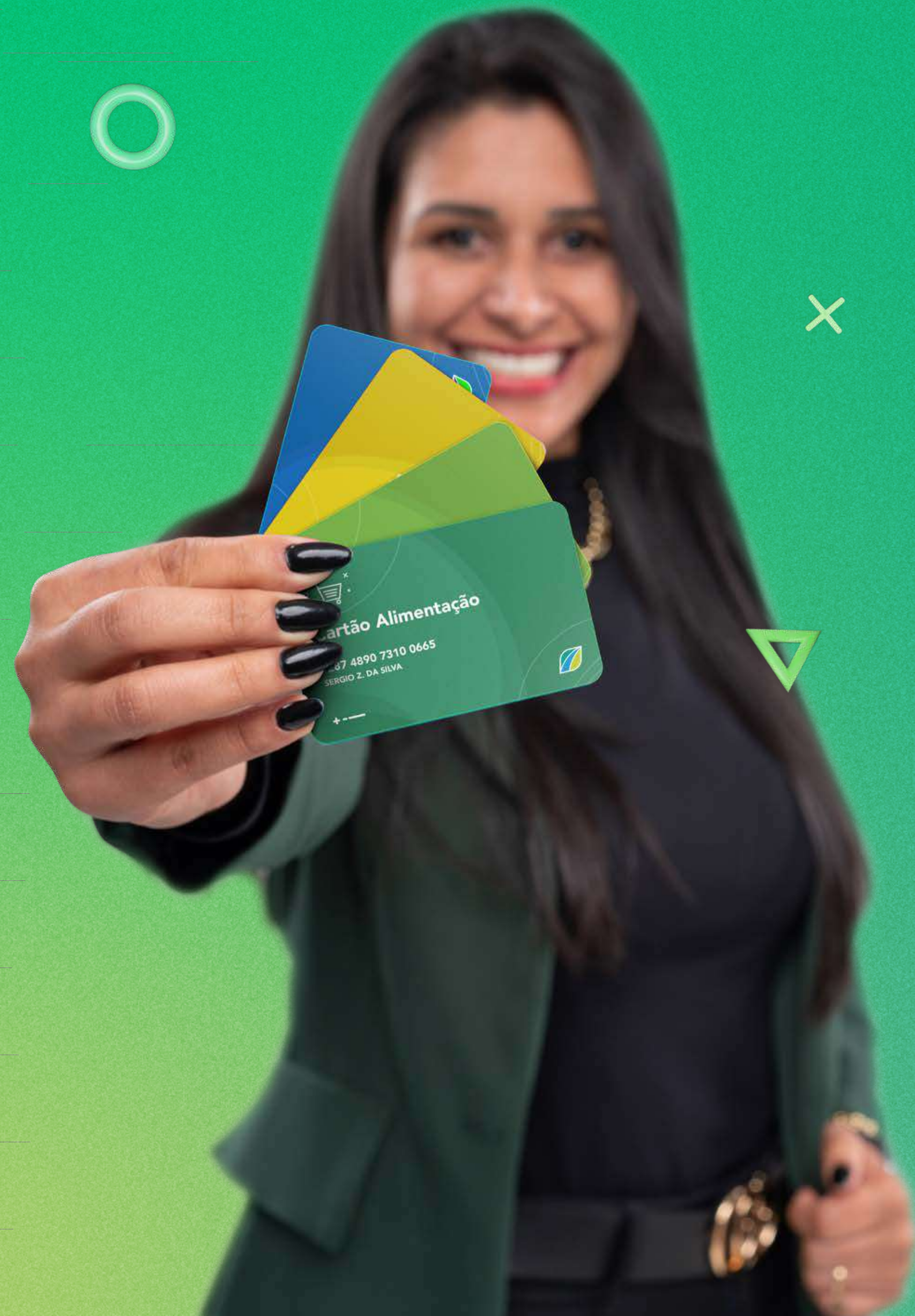

Vamos fazer as malas?



Queremos que você aproveite ao máximo a sua viagem com a gente!

Por isso, se você perder o seu cartão, não se preocupe, que a 2ª via é grátis.

Se você esquecer a senha do seu cartão ou do seu App nossa equipe está pronta para te socorrer em minutos.

Não deixe que nada atrapalhe a sua viagem!
Conte com a gente para te ajudar em qualquer situação!



**Eu tenho
Eu uso
Eucard**

eucard.com.br

Aplicativo Eucard

Seja Bem-vindo ao seu mundo de benefícios!

Com o aplicativo Eucard você terá acesso a um mundo de benefícios. No App Eucard você pode consultar saldo, pagar usando o QR Code, pedir delivery, recarregar seu celular e muito mais!



Consulte o saldo e o extrato do seu cartão.



Encontre os locais que aceitam seu Eucard.



Faça compras e pague com QR Code. **



Recarregue seu celular. *



Peça um delivery recarregando o iFood.



Pague suas corridas no Uber. *

*Disponível somente para alimentação

**Consulte disponibilidade

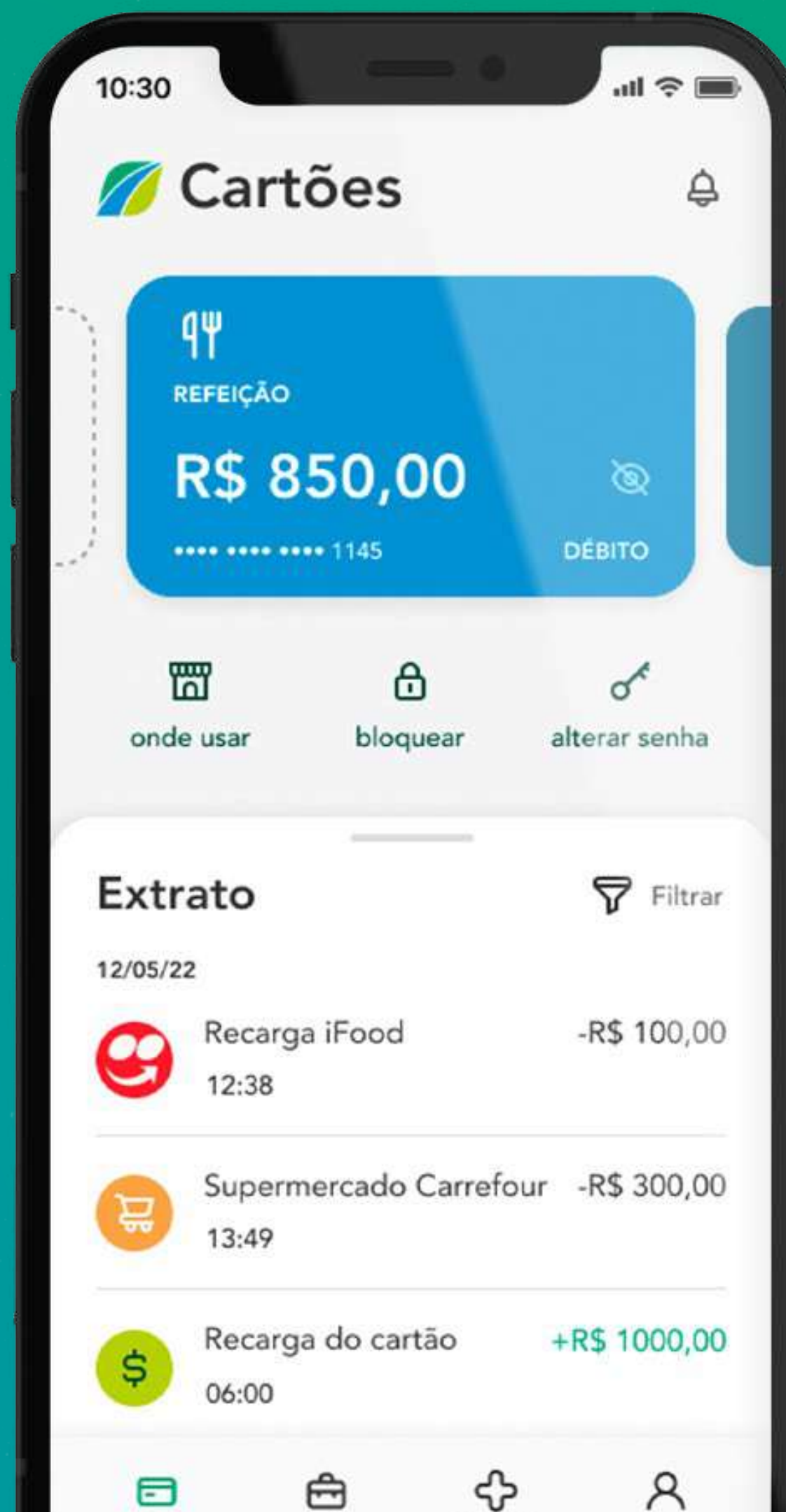

EU CARD



DISPONÍVEL NA
App Store



DISPONÍVEL NO
Google Play



Seja bem-vindo(a) ao
**Manual de utilização do
Aplicativo Eucard 2.0**

Baixe o App Eucard:

O Aplicativo **Eucard** está disponível nas plataformas **App Store** e **Google Play**.

Para baixar basta **apontar a câmera** no **QR Code** e pronto.



Tela inicial

Aqui você poderá conferir os seus cartões adicionados, consultar seu saldo atualizado e também o extrato de uso de cada cartão.

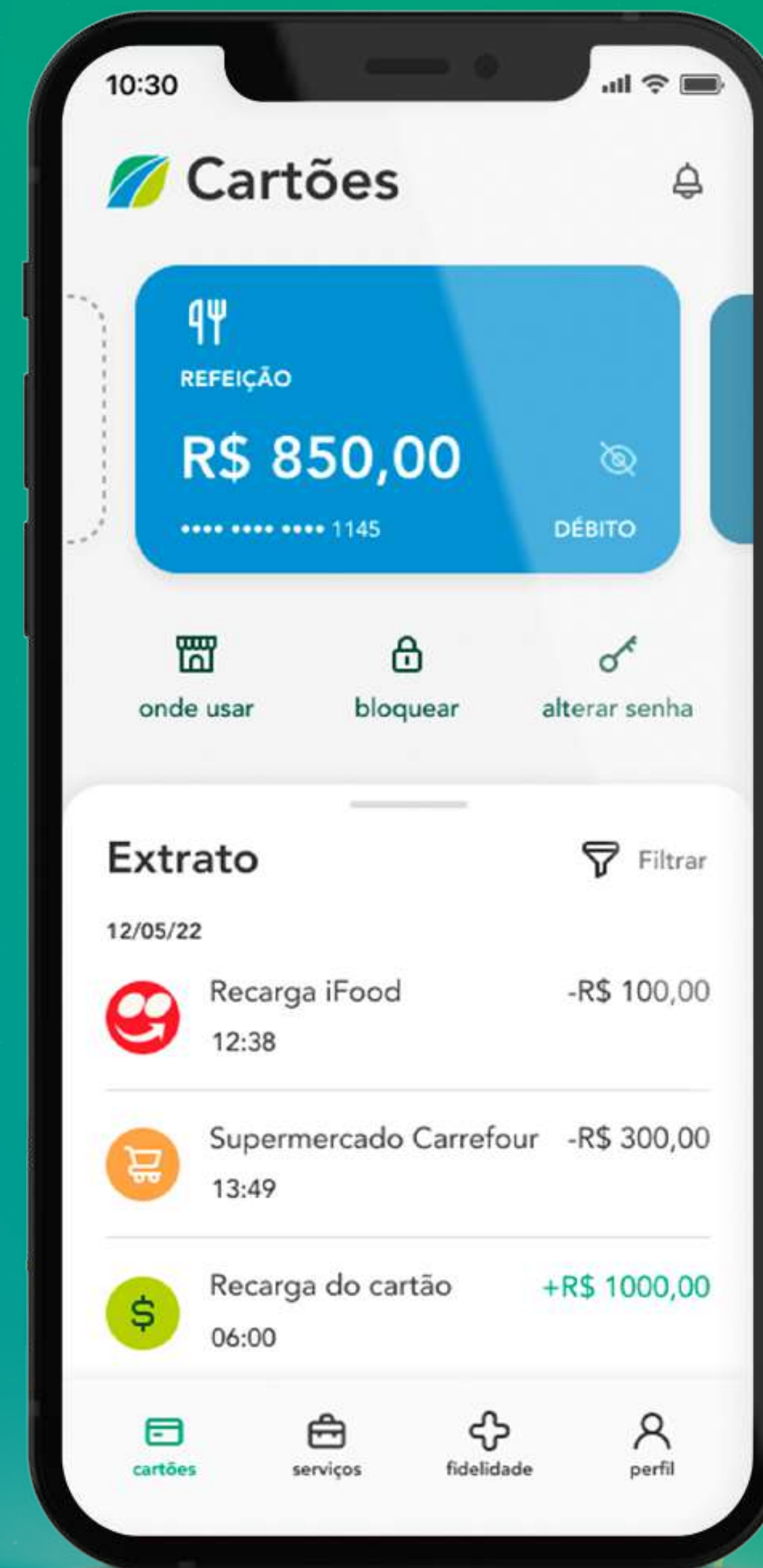

Notificações

No canto superior direito, temos o ícone de notificação representado por um **sininho**. Aqui você fica por dentro de **todas as atualizações e novidades!**

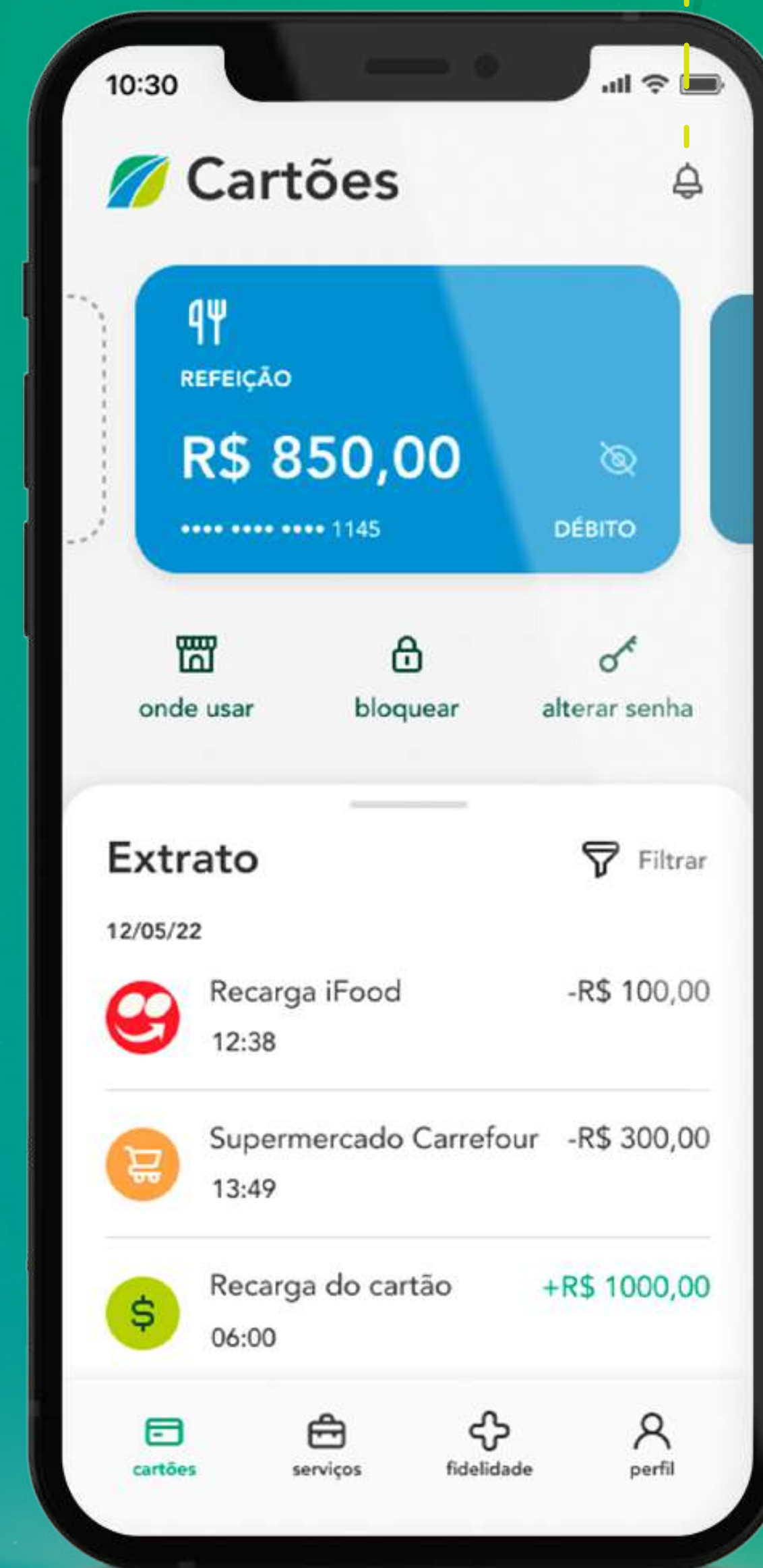

Seus cartões

Nesta tela você acessa todos os **Cartões Eucard** vinculados a sua conta. Para ver os detalhes de cada um, basta ir arrastando pro lado que os cartões irão aparecer com o extrato e o saldo disponível.

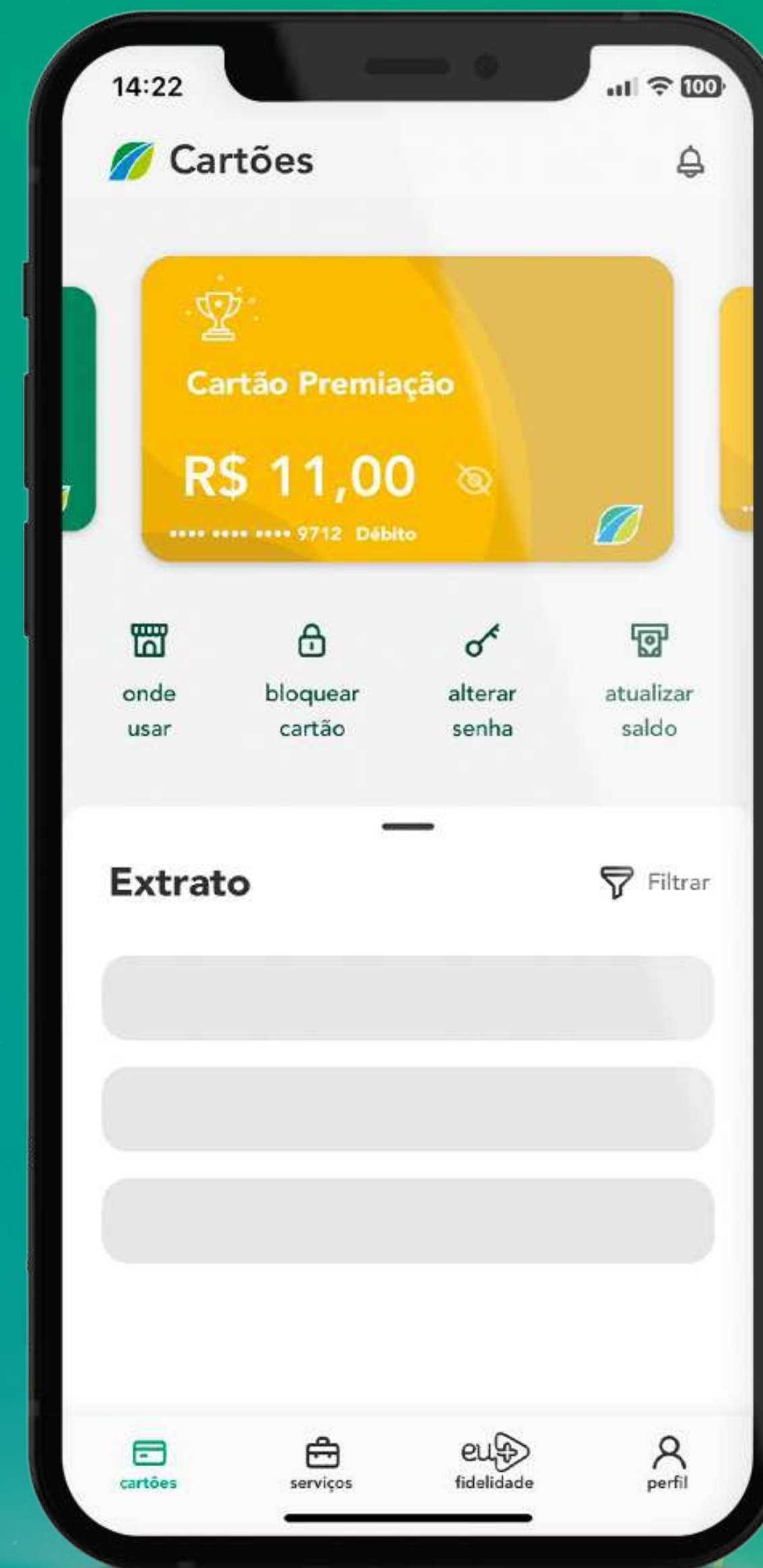

Tag de Pedágio

Aqui você pode controlar o uso e consumo das suas **Eucard Tags** para a cobrança automática de pedágio.



Adicionar cartão

Nesta tela você poderá adicionar seus novos cartões. Seja **Cartão Eucard Alimentação, Refeição, Premiação, Natal** e muito mais.



Onde usar

Temos uma **ampla rede de estabelecimentos credenciados** para você fazer suas compras.

Nesta tela você pode conferir **quais os estabelecimentos que aceitam o seu cartão Eucard.**

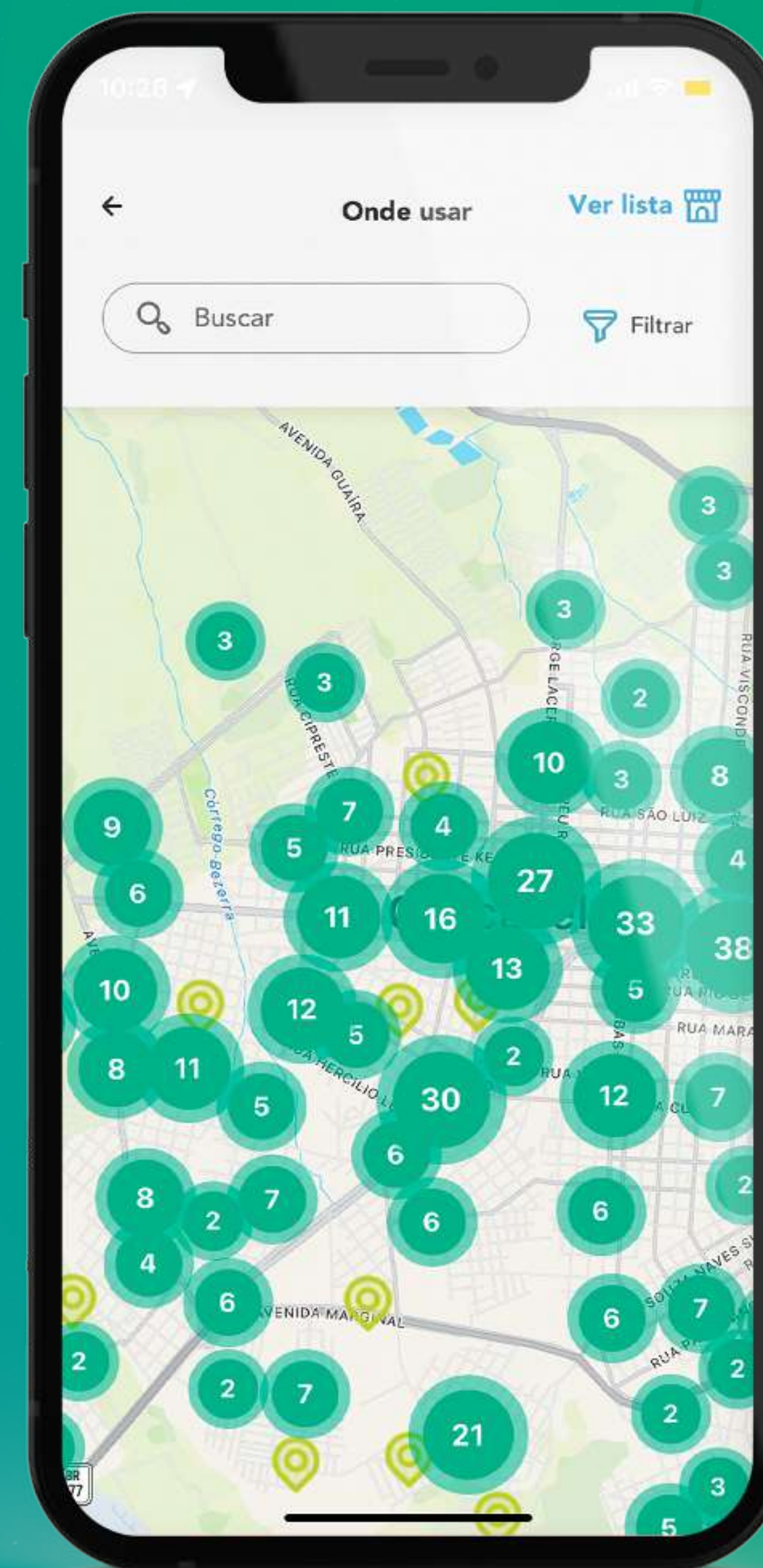

Serviços

Aqui você tem acesso ao mundo de **benefícios e possibilidades** que só a **Eucard** disponibiliza para você!

Nesta tela você pode **fazer pagamentos** usando **QR Code**, **pagar contas**, **fazer transferências**, **comprar pins para iFood e Uber** e muito mais!

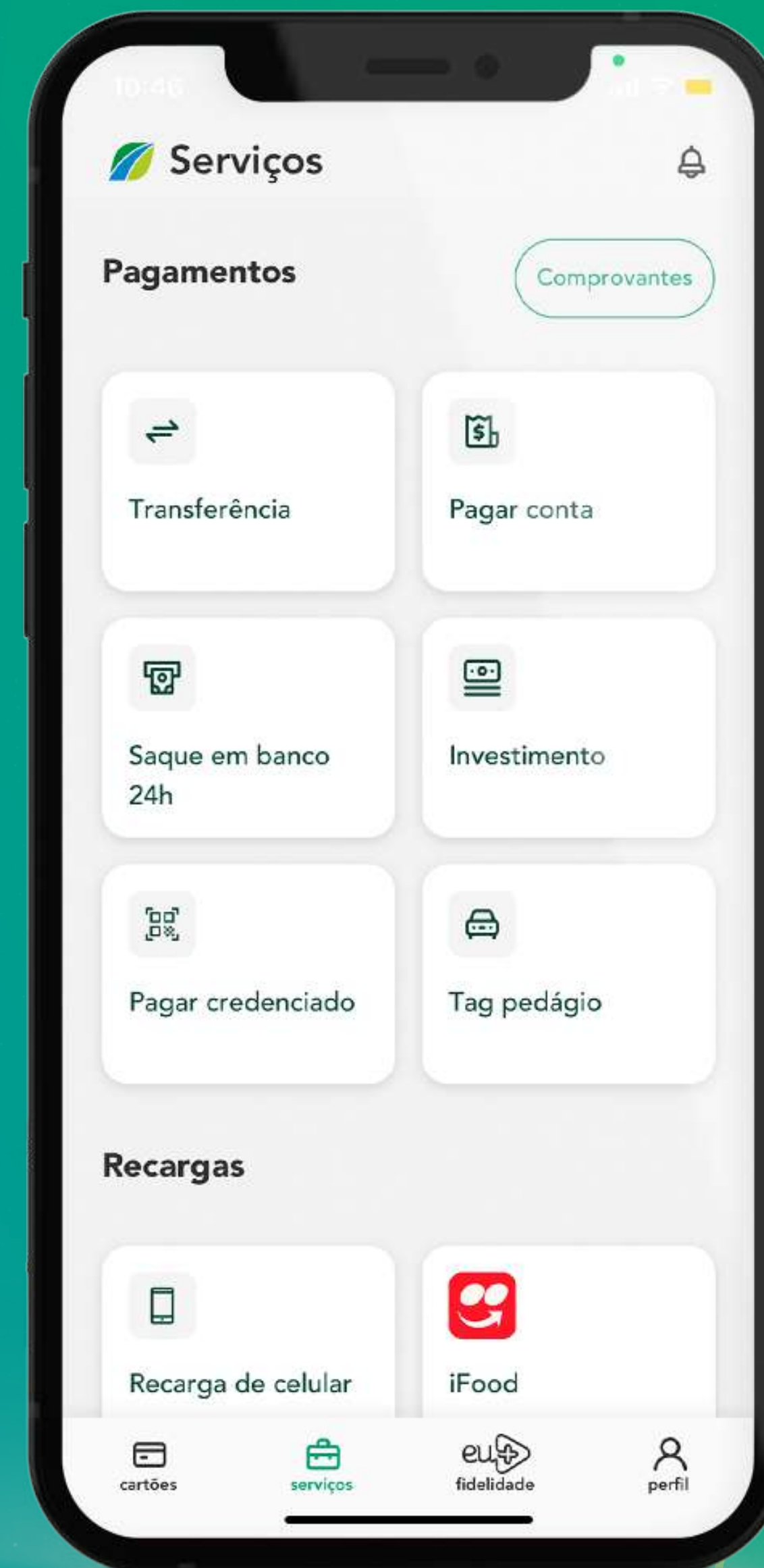

Transferência

Nesta tela você **realiza transferências** de diversos **Cartões Eucard** para **outras contas**.

Basta **adicionar os dados** da conta que receberá a transferência, adicionar o valor, **digitar a senha e confirmar!** Pronto, sua transferência foi realizada!

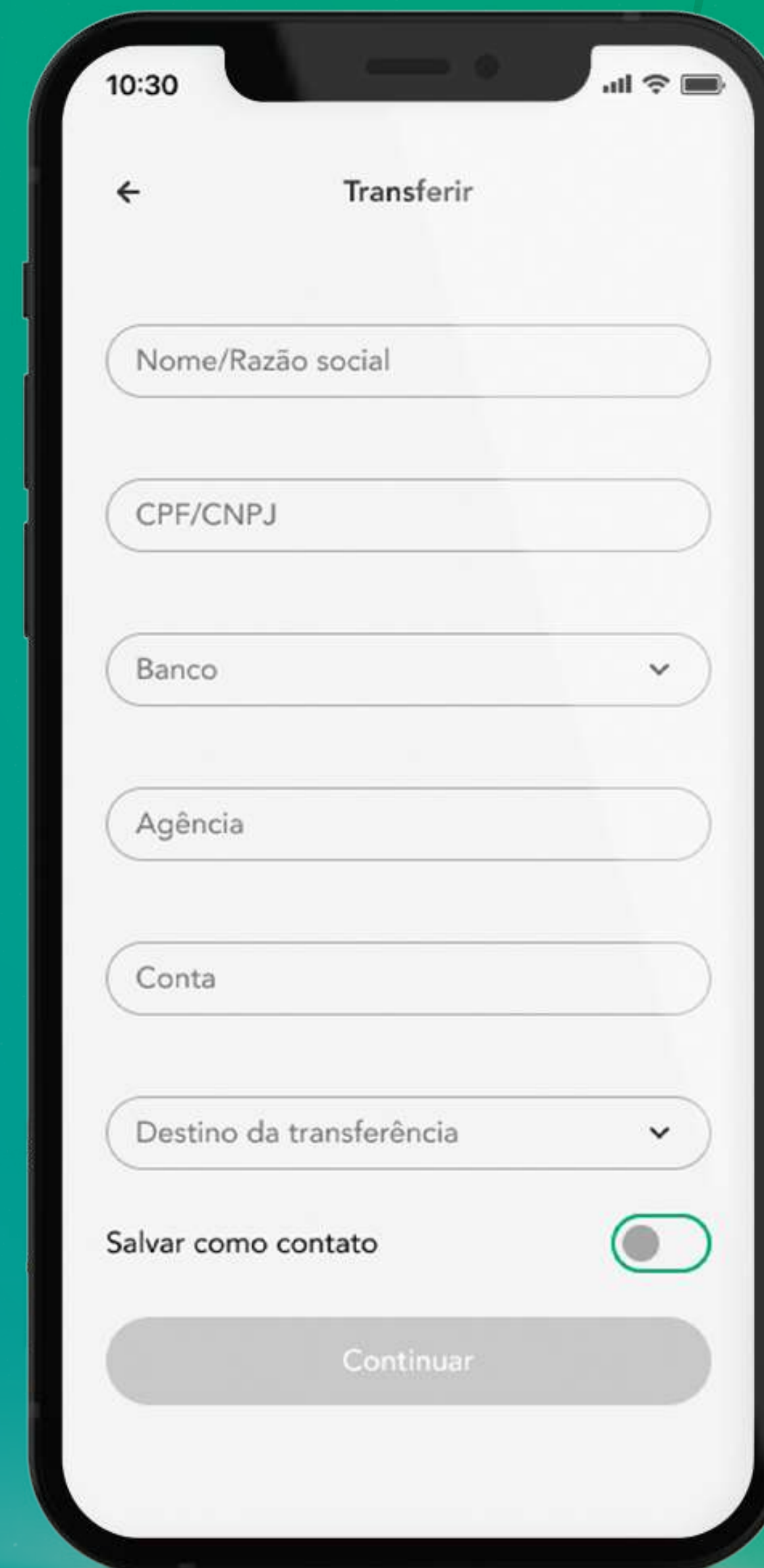

10:30

← Transferir

Nome/Razão social

CPF/CNPJ

Banco ▾

Agência

Conta

Destino da transferência ▾

Salvar como contato

Continuar

Pagar contas

Com os Cartões Eucard Multi, Premiação e Gift Card você pode **pagar boletos e contas** direto do App Eucard.

Basta **digitar o código de barras** do boleto e realizar o pagamento.

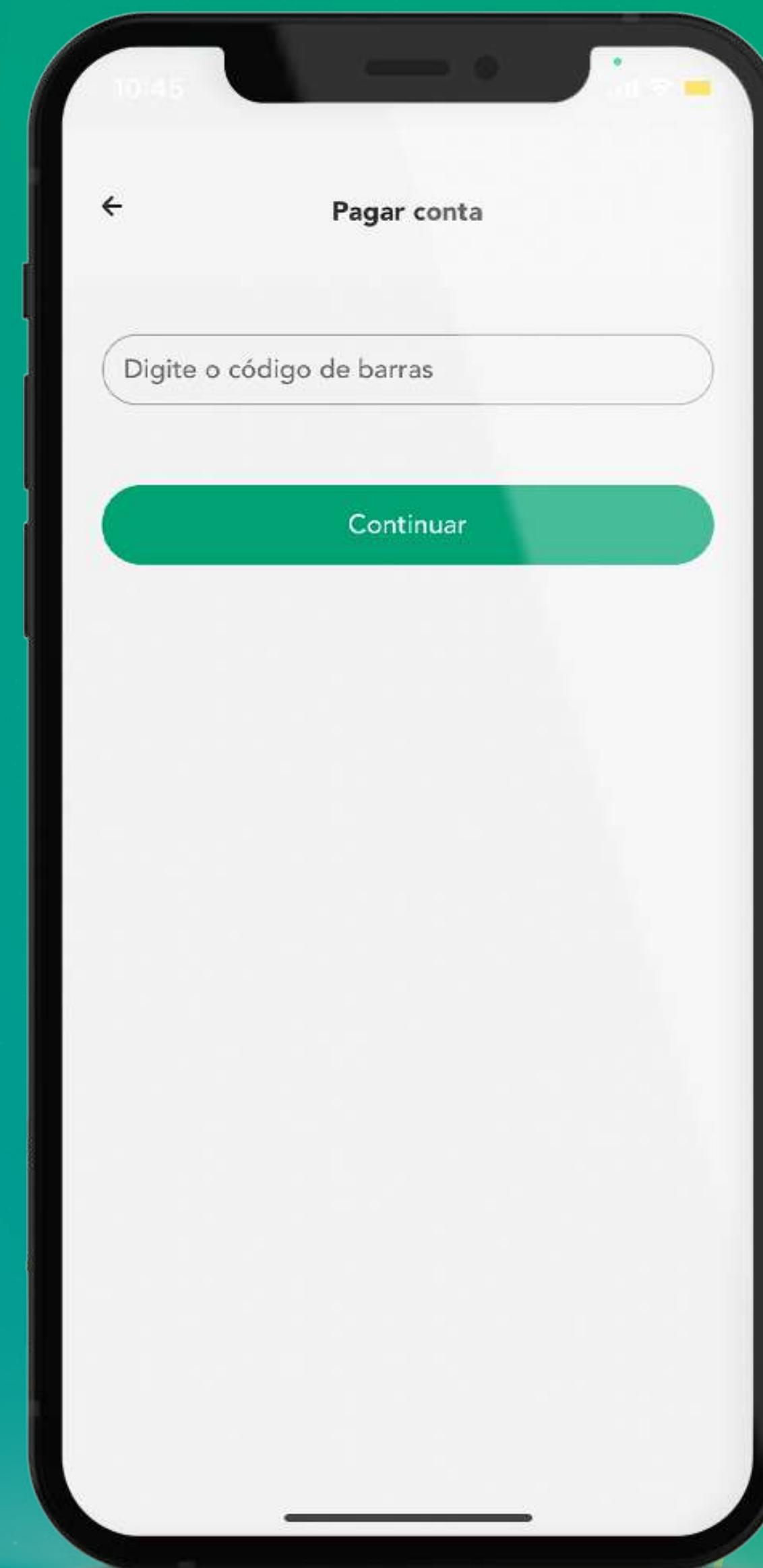

Saque em banco 24h

Com o seu App Eucard você pode fazer saques em qualquer caixa da rede de Banco 24h.

Você pode fazer o saque usando os seus **Cartões Eucard** ou usando apenas o **leitor de QR Code** disponível dentro do App Eucard.

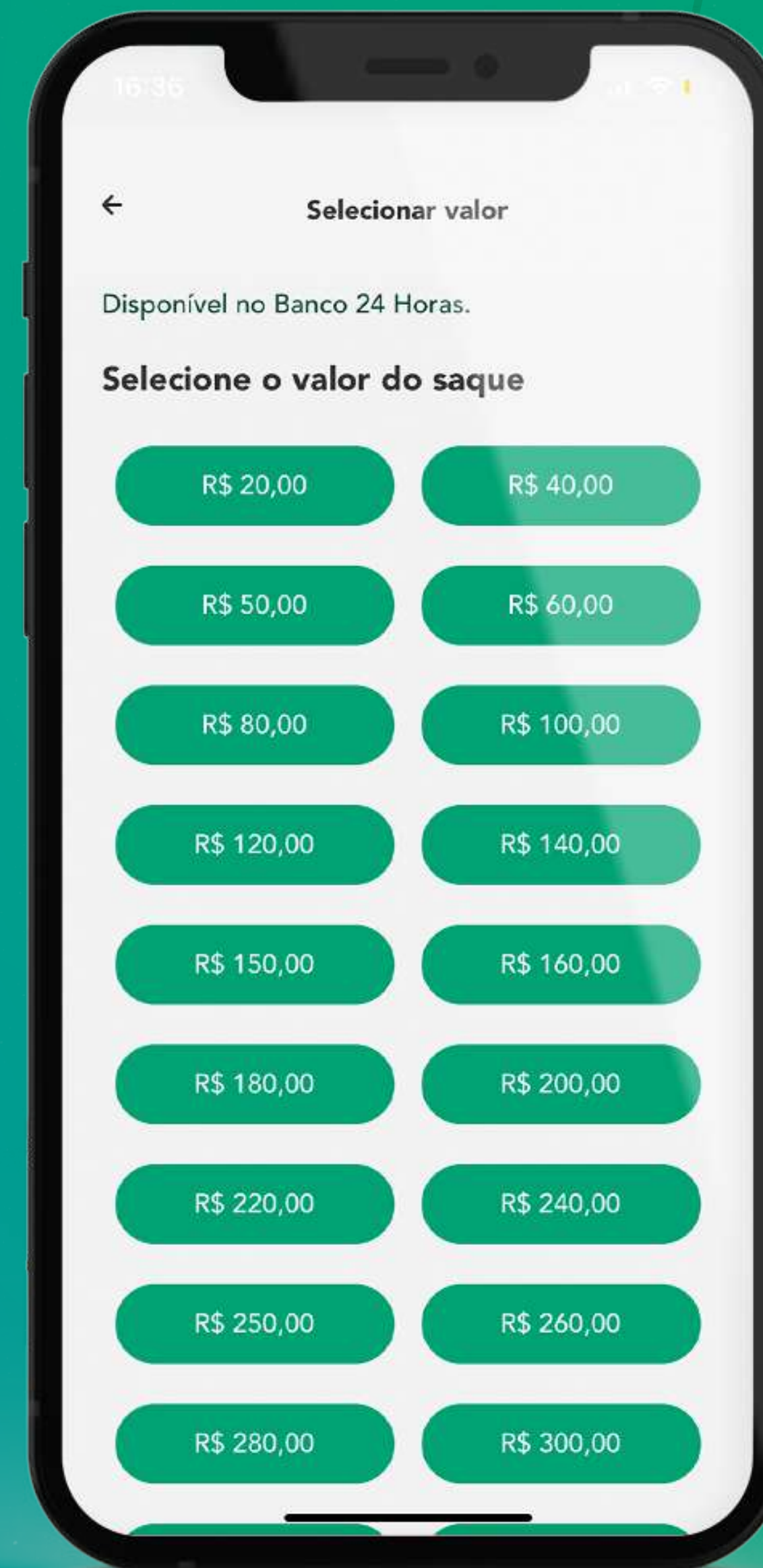

QR Code

Pague de forma prática, apontando a câmera de seu celular para o QR Code do nosso credenciado.

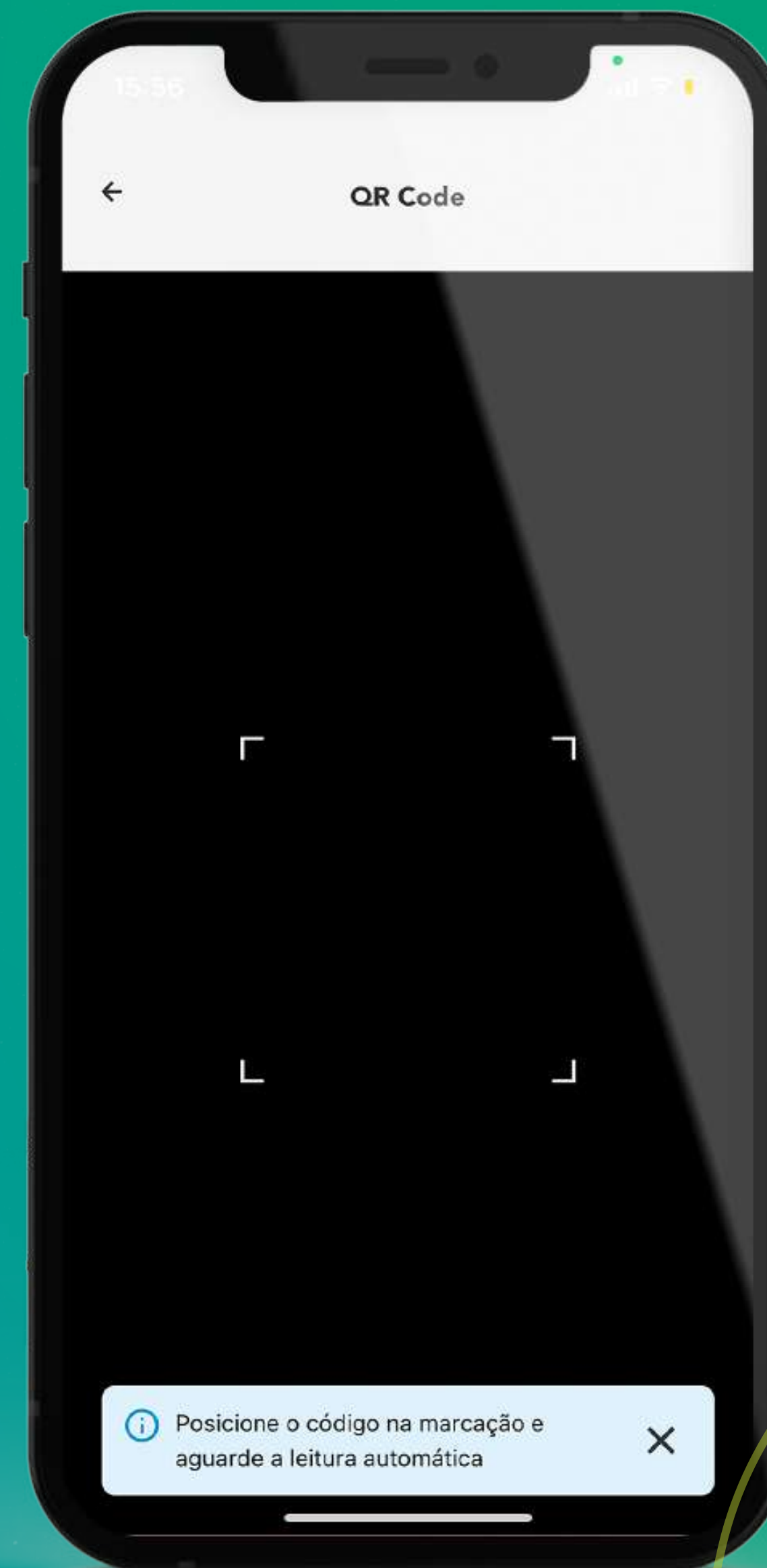

Tag de Pedágio

Nesta tela você controla o uso e o consumo das suas **Eucard Tag** para a **cobrança automática** de pedágios.

Você tem acesso ao **valor disponível** para uso e também ao **extrato** de quanto e quando sua **Eucard Tag** foi usado.

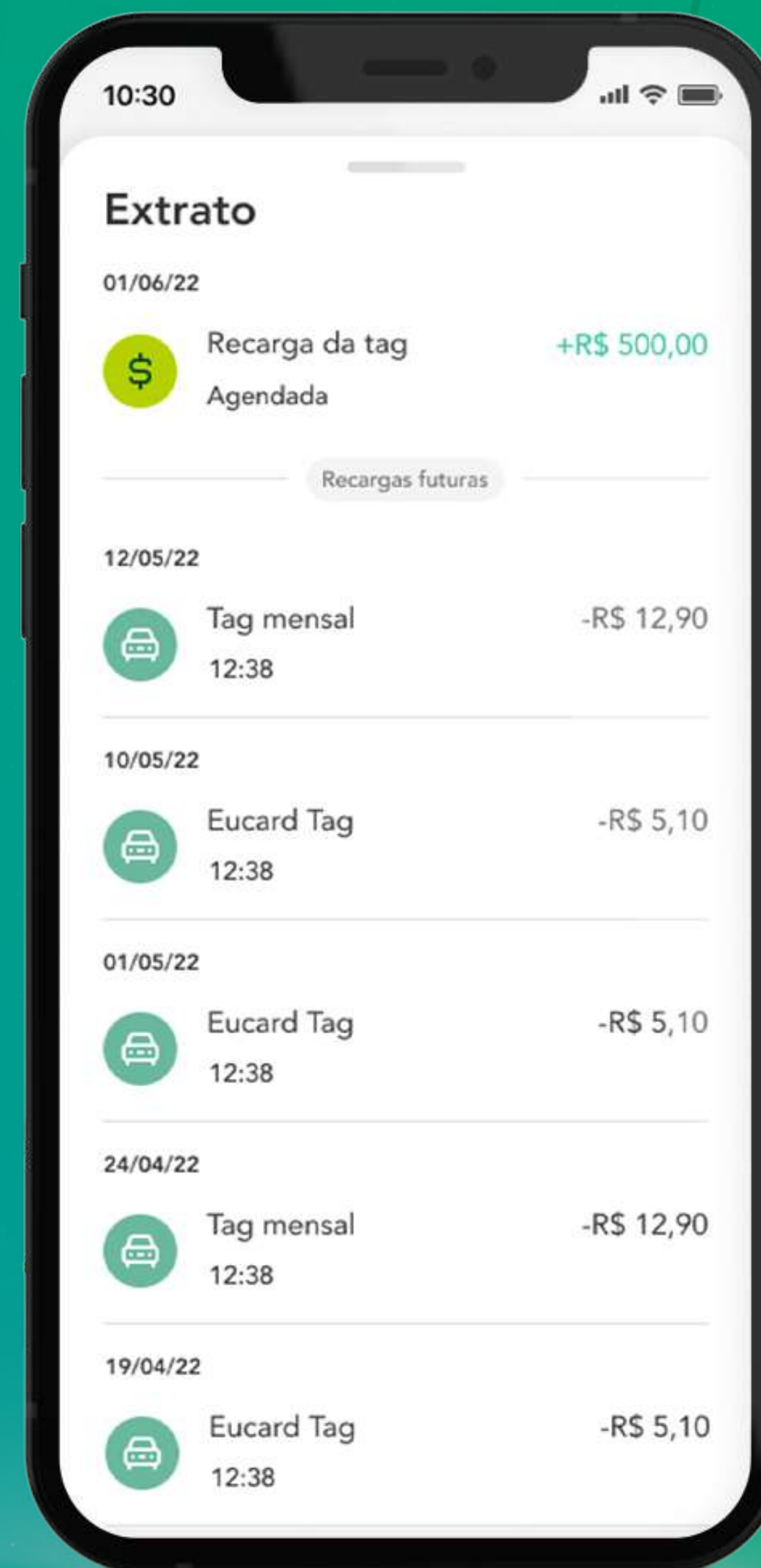

Recarga de Celular

Precisando de **créditos** para o seu celular pré-pago? Com o App Eucard você pode fazer sem precisar **sair de casa**.

Basta você preencher seus dados, escolher o valor e pronto! Já pode sair falando!

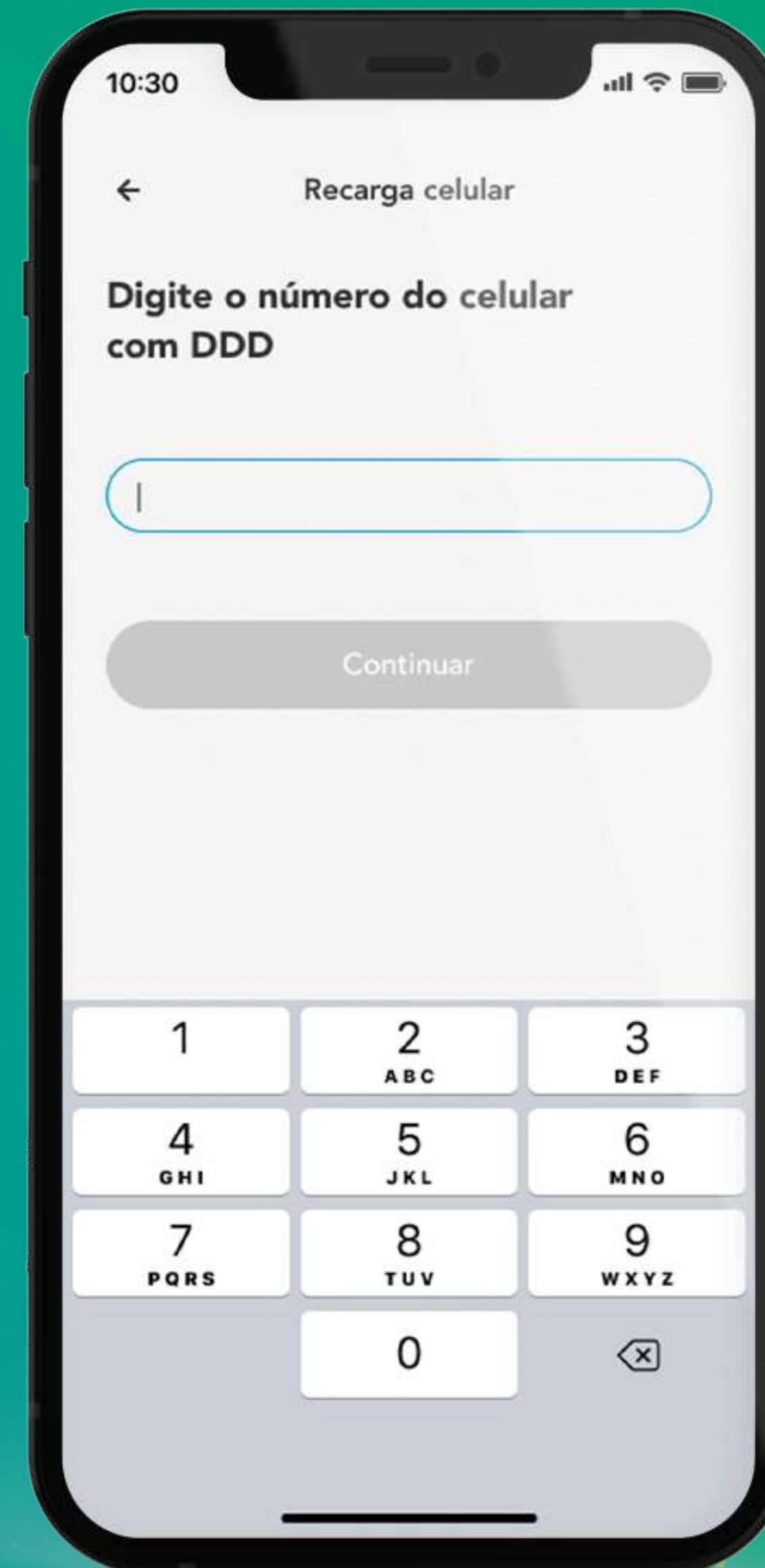

Recarga de iFood

Nesta tela você controla o uso e consumo de suas Tags para cobrança automática de pedágio.

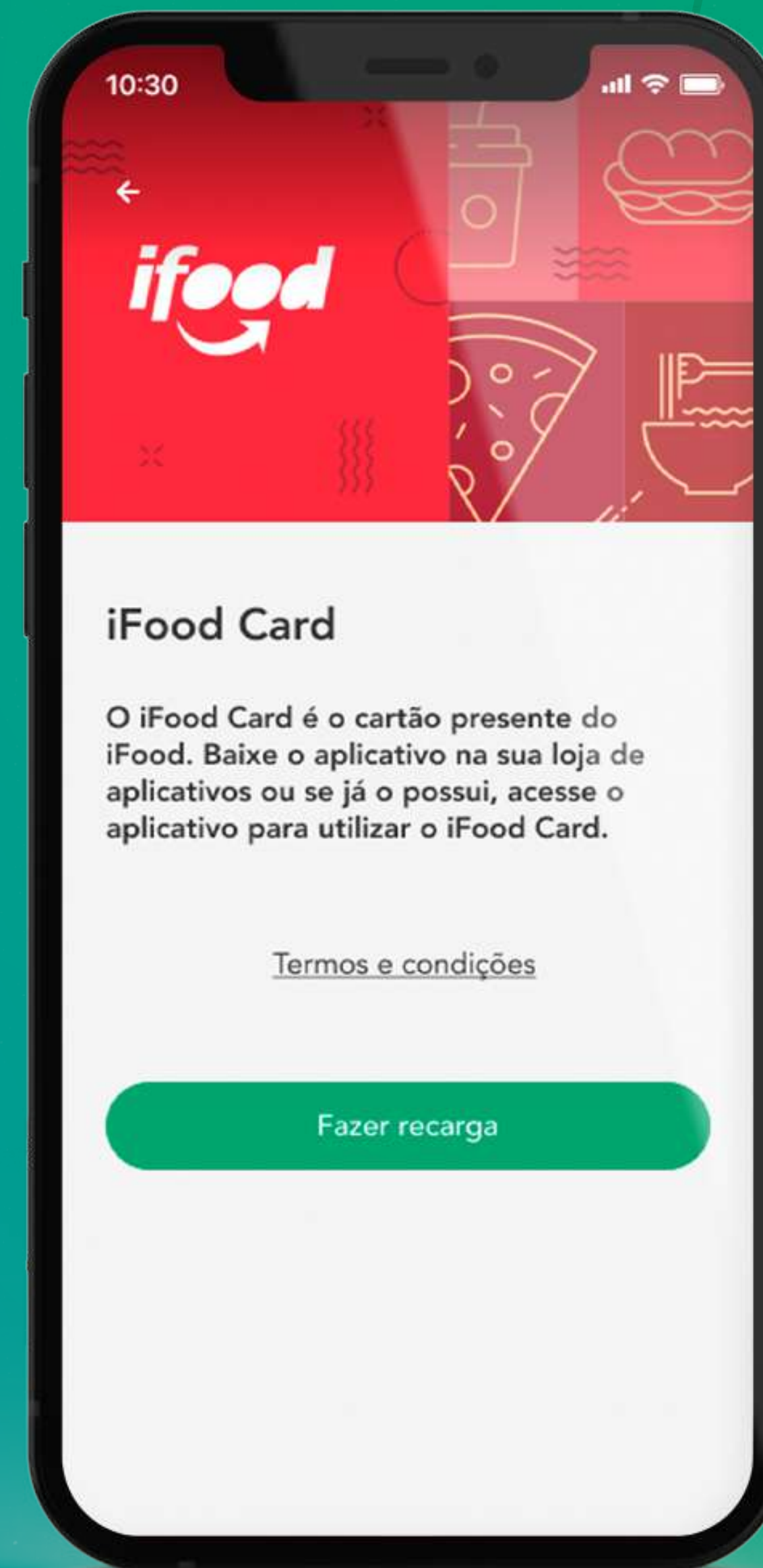

Recarga de Uber

Nesta tela você pode comprar crédito para Uber. Você receberá um PIN e com esse número vá até a plataforma da Uber e pague a corrida.

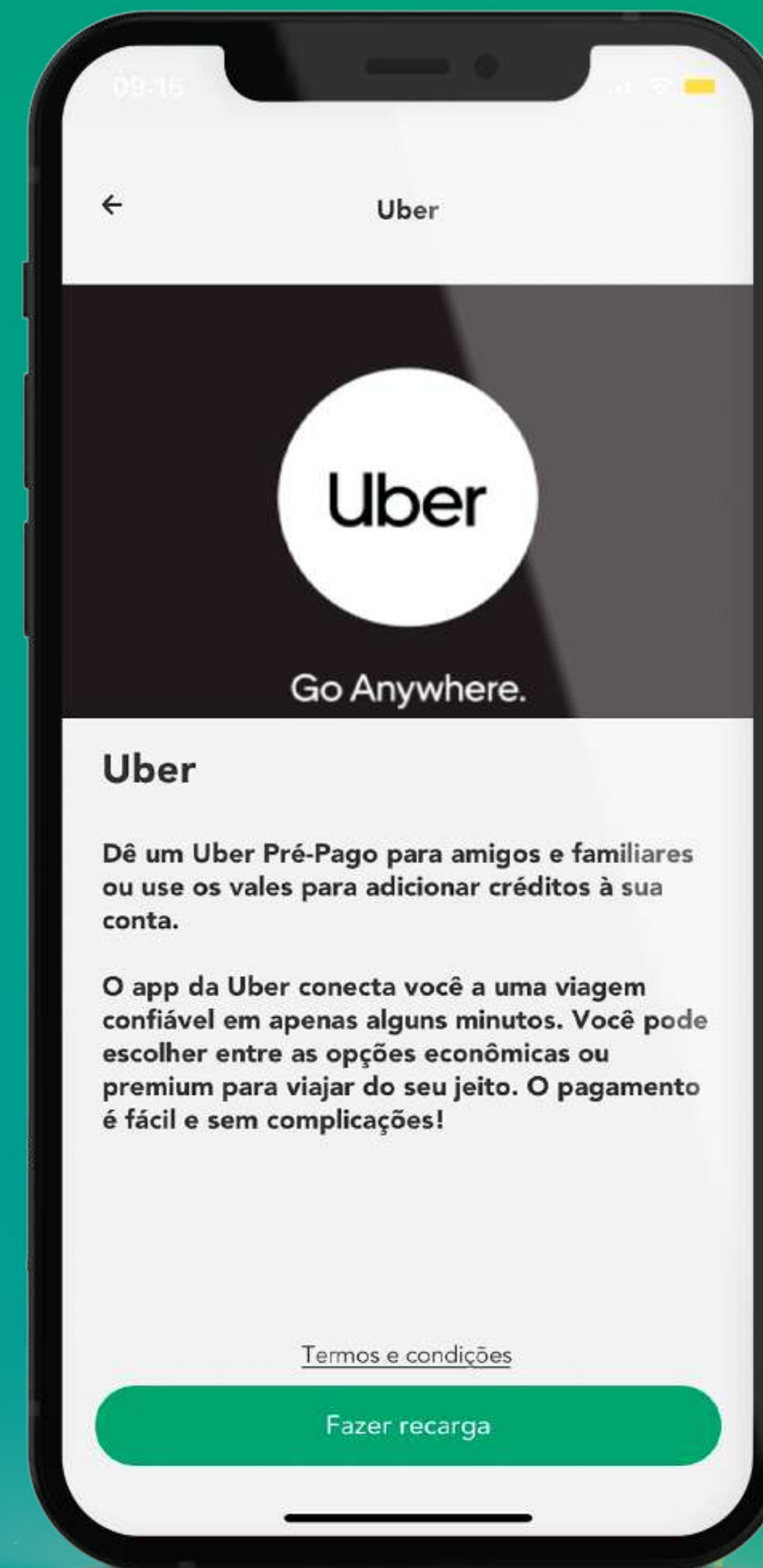

Eu + Fidelidade

Já conhece o Programa de Fidelidade **EU+Fidelidade**? Aqui você pode **acumular pontos** ao comprar passagens da Eucatur ou serviços turísticos da Eu+. Você também pode acumular pontos participando dos Eu+Desafios.

Os pontos são transformados em **viagens e novas experiências**. Não fique de fora.

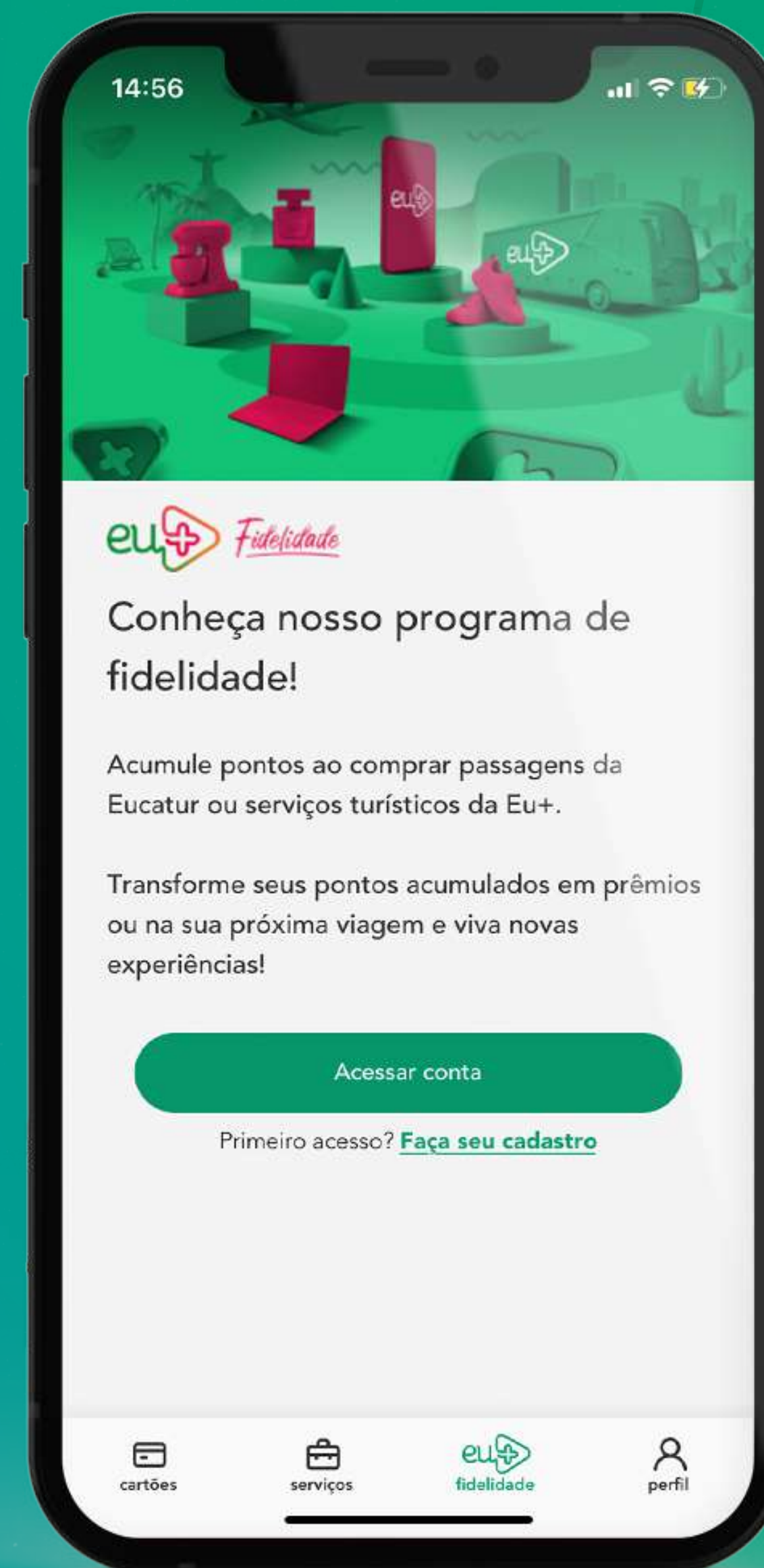

Suporte

Precisando de alguma ajuda com os seus cartões Eucard ou com o seu App Eucard? Entre em contato com o nosso time de suporte!

Nessa tela você pode **trocar os seus dados**, **alterar a senha** de acesso do seu App Eucard e **falar com os nossos especialistas** para tirar suas dúvidas!



Cadastro

Aqui você atualiza seus dados para sempre ter acesso aos serviços e novidades da Eucard.

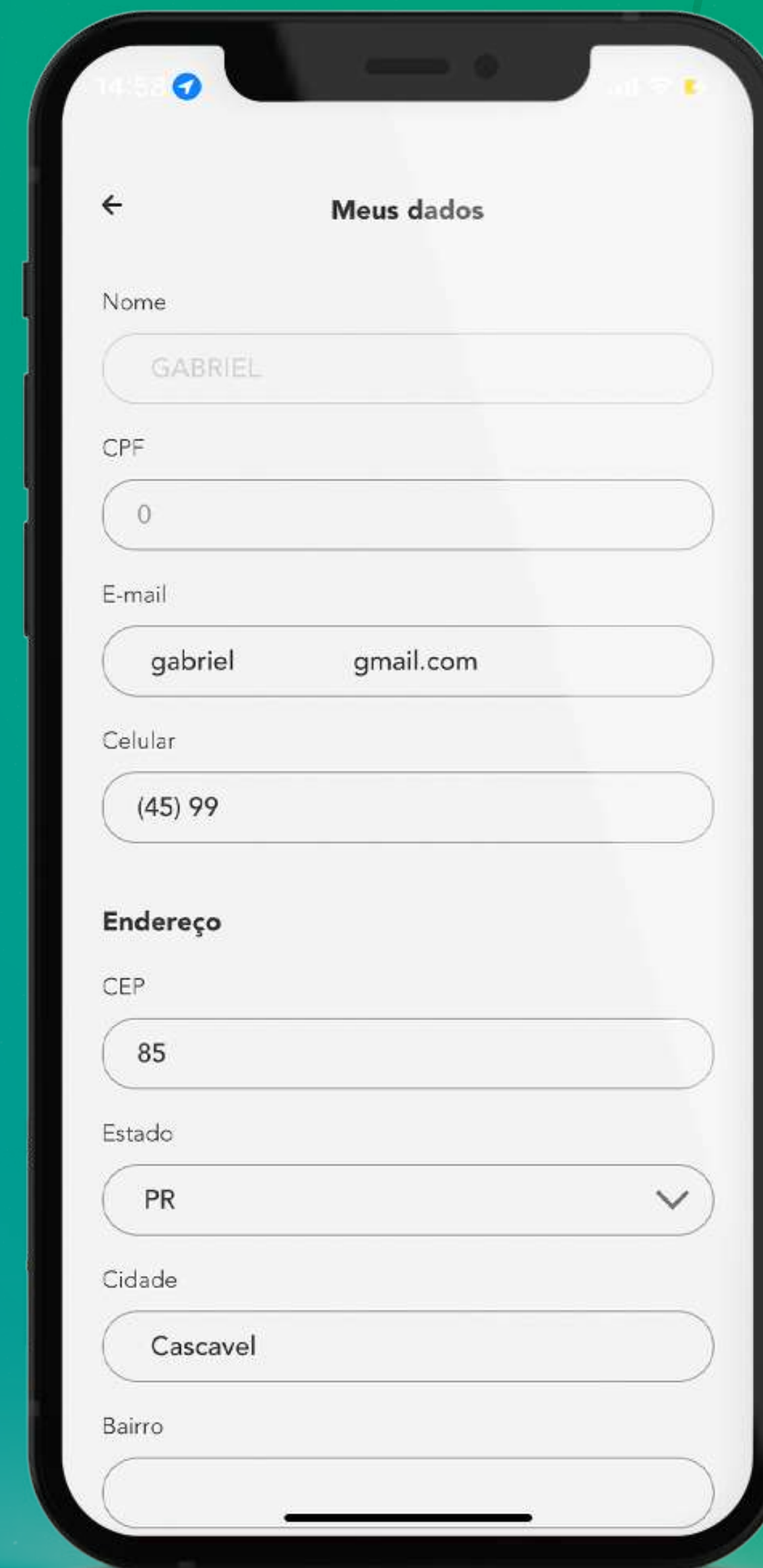

The image shows a smartphone screen with a registration form titled "Meus dados". The form contains several input fields for personal information. At the top right of the screen, there are navigation icons: a horizontal line, a minus sign, and a plus sign. The form fields are as follows:

- Nome: GABRIEL
- CPF: 0
- E-mail: gabriel@gmail.com
- Celular: (45) 99
- Endereço**
 - CEP: 85
 - Estado: PR (dropdown menu)
 - Cidade: Cascavel
 - Bairro: (empty field)

Segurança e Acesso

Quer trocar sua senha do seu App Eucard? É super fácil. Aqui você pode e deve alterar sua senha sempre que necessário para manter sua segurança.

A nova senha deve ter no mínimo:

- **8 caracteres**
- **1 número**
- **1 carácter especial (ex: ! @ # \$ % & *)**
- **1 letra maiúscula**

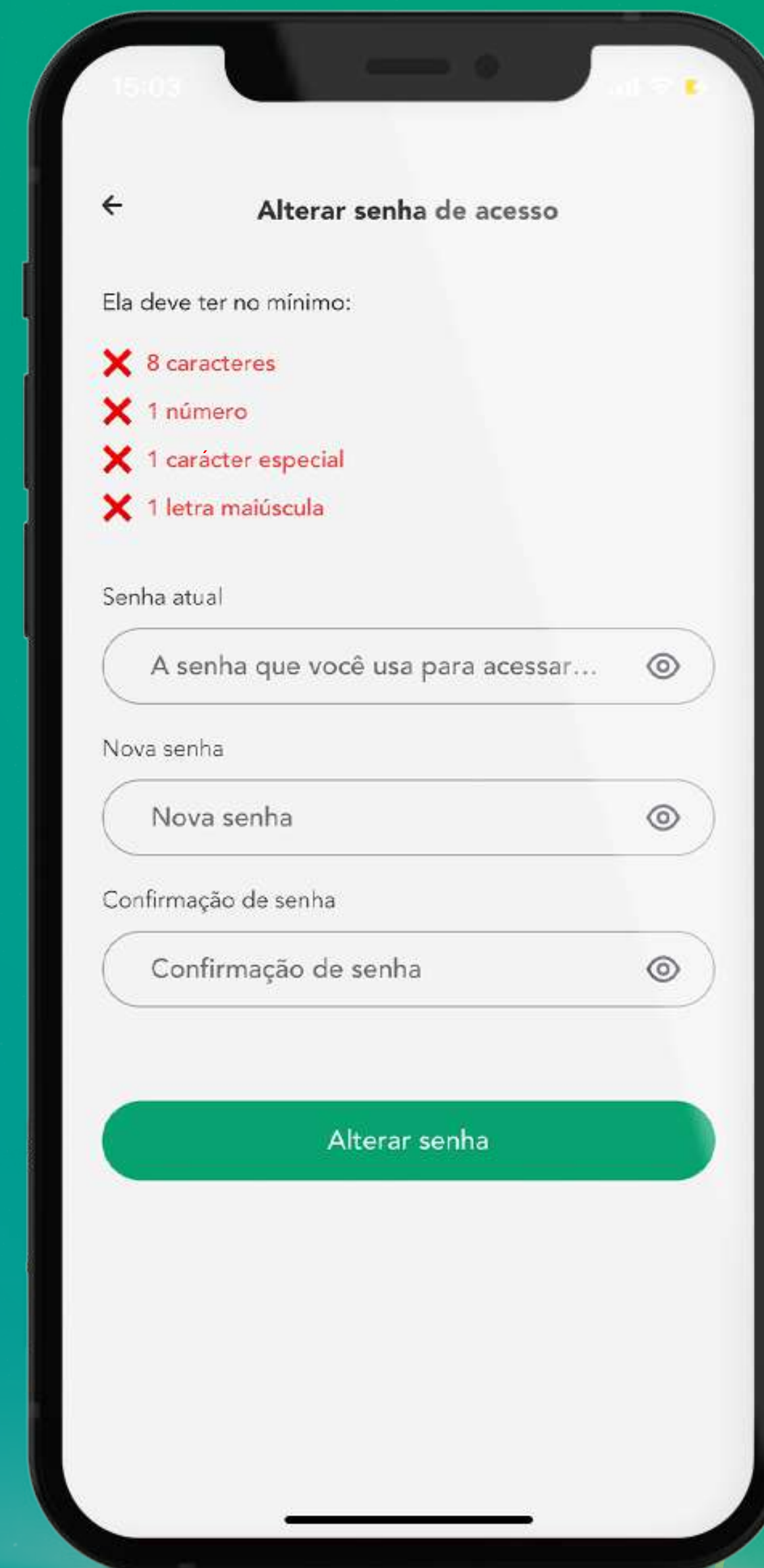

15:03

← **Alterar senha de acesso**

Ela deve ter no mínimo:

- ✗ 8 caracteres
- ✗ 1 número
- ✗ 1 carácter especial
- ✗ 1 letra maiúscula

Senha atual

A senha que você usa para acessar...

Nova senha

Nova senha

Confirmação de senha

Confirmação de senha

Alterar senha

Comprovantes

Precisando da segunda via de um comprovante? Aqui você pode **consultar a segunda via** de seus pagamentos, compras e extratos de saques realizados.

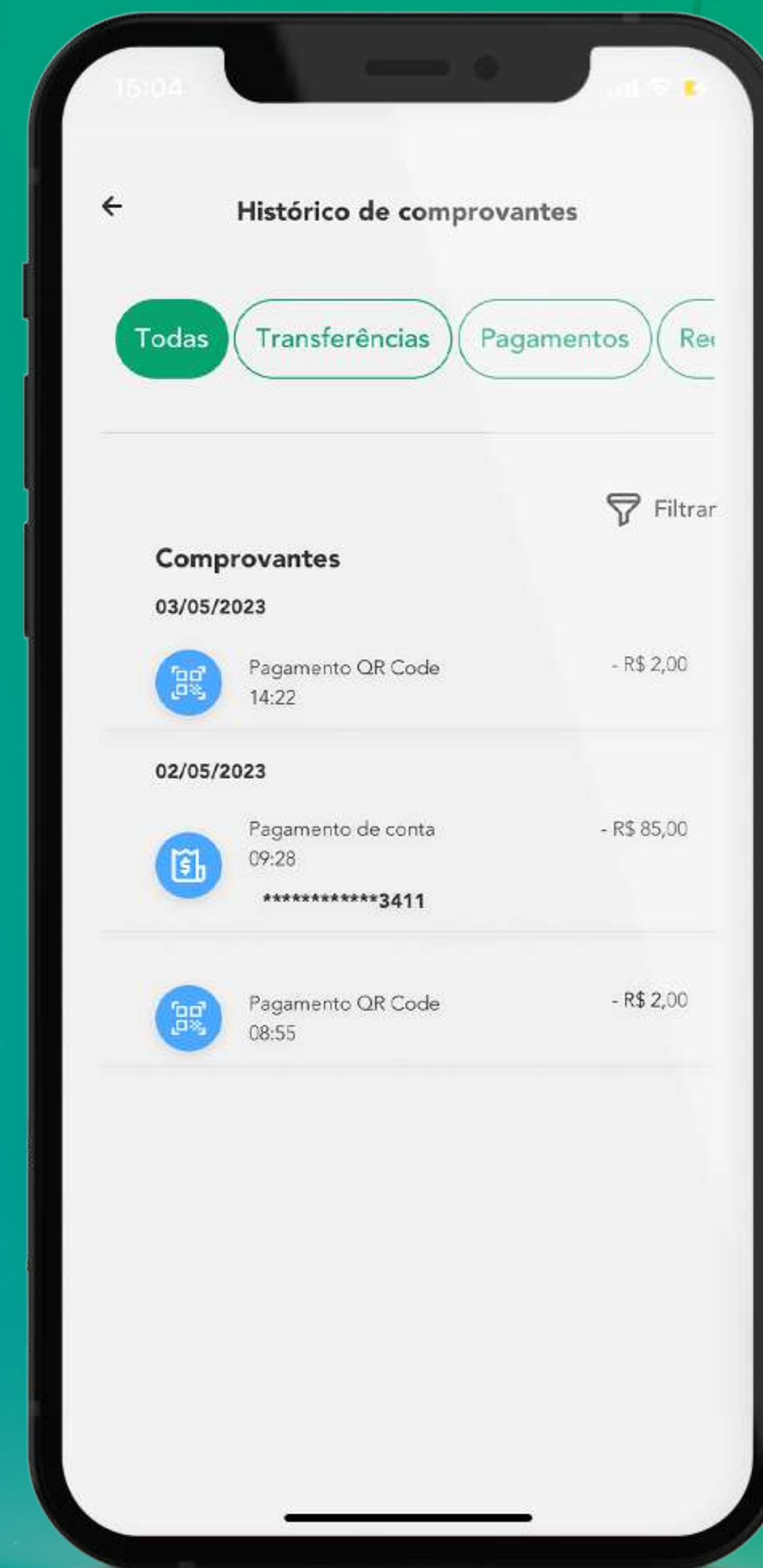



  @CARTAOEUCARD  0800 200 3133  (45) 3197 9977



www.eucard.com.br

GIMAVE MEIOS DE PAGAMENTOS E INF



Relatório de Rede Credenciada

Produto: ALIMENTAÇÃO

UF: SP

Habilitados

Credenciado	CNPJ/CPF	Endereco	Tipo	Telefone
Cidade: ADAMANTINA				
Bairro: CENTRO				
23112	VAREJAO DAS FRUTAS SACOLAO DA ECONOMIA	67.390.567/0001-92 AV ADHEMAR DE BARROS 566	SACOLAO E HORTIFRUTI	18 35511645
18487	SUPERMERCADO CASA SAO JOSE	09.546.491/0001-45 AV RIO BRANCO 824	SUPERMERCADO	18 35225500
Bairro: JARDIM BRASIL				
17012	MERCEARIA BADUKA	085.328.488-18 R MATO GROSSO 301	MERCEARIA E MINIMERCADOS	18 997595228
Bairro: VILA CICMA				
17356	FRUTARIA LARANJA DOCE	26.691.623/0001-41 AL BRAULIO MOLINA FRIAS 358	MERCEARIA E MINIMERCADOS	18 996830418
Cidade: AGUAS DE SAO PEDRO				
Bairro: CENTRO				
3050	LA DO DIVINO	34.877.871/0001-00 AV CARLOS MAURO 396	RESTAURANTE OU PIZZARIA	19 989305555
Cidade: ALVARES MACHADO				
Bairro: CENTRO				
7968	SUPERMERCADO ESTRELA	55.624.498/0007-40 AVENIDA DAS AMERICAS 548	SUPERMERCADO	18 3226 0680
Bairro: PARQUE DOS PINHEIROS				
7701	CASA DE CARNES GASQUES	96.232.459/0001-90 RUA CLOVIS BEVILAQUA 245	ACOUGUE OU CASA DE CARNES	18 32734791
Cidade: AMERICANA				
Bairro: CIDADE JARDIM				
21649	R M CARNES ESPECIAIS	34.129.777/0001-72 R DAS ROSAS 512	ACOUGUE OU CASA DE CARNES	19 99591948
Bairro: JDOS LIRIOS				
21654	CASA DE CARNES SILVA MANCINI	17.246.672/0001-84 R AZULAO 158	ACOUGUE OU CASA DE CARNES	19 34063693
Bairro: SAO MANOEL				
21687	CASA DE CARNES CARIOBINHA	31.248.159/0001-53 R SAO LUCAS 421	ACOUGUE OU CASA DE CARNES	19 94700266
Bairro: VILA SAO VITO				
16865	ATACADAO	75.315.333/0333-84 R SAO GABRIEL 2453	HIPERMERCADO	11 29678262
Cidade: AMERICO BRASILIENSE				
Bairro: CENTRO				
3281	RESTAURANTE E LANCHONETE DO GORDO	53.663.415/0001-01 R PRINCESA ISABEL 72	RESTAURANTE OU PIZZARIA	16 33925852
Bairro: JARDIM SANTA TEREZINHA				
3280	RESTAURANTE KERO MAIS	20.989.781/0001-04 AL ALBERTO JOSE ELOY MACEDO ROLLO 900	RESTAURANTE OU PIZZARIA	16 33922665
Cidade: ANALANDIA				
Bairro: CENTRO				
5049	BUDEGASBAR	31.937.828/0001-02 AV HUM 554 LOJA 01	LANCHONETE	19 996284548
5133	BULLDOGAO	12.083.868/0001-81 AV HUM 495 SALA	LANCHONETE	19 99822-5023
5072	TROPICAL SORVETES	18.958.305/0001-76 AV UM 602 SALA	LANCHONETE	19 99646-2441

GIMAVE MEIOS DE PAGAMENTOS E INF



Relatório de Rede Credenciada

Produto: ALIMENTAÇÃO

UF: SP

Habilitados

Credenciado	CNPJ/CPF	Endereco	Tipo	Telefone
2506	MERCADO SAO JOSE	51.047.702/0001-61 AVENIDA 02 445	SUPERMERCADO	19 3566-1249
2505	SCOOPY DOO LANCHES	05.086.761/0001-21 PC DOS EXPEDICIONARIOS SN	LANCHONETE	19 99768-5583
2449	RESTAURANTE E LANCHONETE JOAO	31.045.601/0001-44 R QUATRO 131	RESTAURANTE OU PIZZARIA	19 99680-9372
5044	SABOR DA ESTANCIA RESTAURANTE	27.424.130/0001-08 R TRES 795 SALA	RESTAURANTE OU PIZZARIA	19 99879-3868
5042	VILLA DONNANNA	63.956.916/0001-30 R TRES 891 SALA	RESTAURANTE OU PIZZARIA	19 999582507
2451	MERCADO ESTANCIA	02.385.850/0001-80 RUA 04 373	SUPERMERCADO	19 3566-1321
2468	SHOPPING DA CARNE	17.810.772/0001-91 RUA QUATRO 347	ACOUGUE OU CASA DE CARNES	19 3566-1353
2500	RESTAURANTE E CACHOEIRA DO SALTO	27.130.283/0001-42 RUA QUATRO SN	RESTAURANTE OU PIZZARIA	19 99680-9372

Cidade: ANDIRA

Bairro: JARDIM ITALIA

4008	PANIFICADORA CASA DO PAO DE QUEIJO	07.476.934/0001-43 MARECHAL CANDIDO RONDON 275	PANIFICADORA OU CAFETERIA	43 998504489
------	------------------------------------	--	---------------------------	--------------

Cidade: ANDRADINA

Bairro: BENFICA

18089	MERCA FRIOS MINI BOX	34.368.438/0001-49 R CEARA 2166	ACOUGUE OU CASA DE CARNES	18 3722-6069
-------	----------------------	---------------------------------	---------------------------	--------------

Bairro: CENTRO

7828	LEVE MAX SUPERATACADO	04.757.459/0022-10 AV GUANABARA 2758	SUPERMERCADO	67 34107200
22293	SUPERMERCADO CIDADE CANCAO	11.517.841/0095-77 AV RODRIGUES ALVES 695	SUPERMERCADO	44 32205600
18103	SUPERMERCADO AMORIM	96.225.073/0001-50 CEARA 1187	MERCEARIA E MINIMERCADOS	18 37221177
18079	MARMITARIA DO ALAN	27.687.143/0001-70 R ALEXANDRE SALOMAO 538	MERCEARIA E MINIMERCADOS	18 996490361
18055	ESPETINHO DO GARAPA	07.547.585/0001-03 R CEARA 1423	LANCHONETE	18 37223268
18344	COSTELAO GUANABARA	17.270.069/0001-38 R DOUTOR ORENSY RODRIGUES DA SILVA 1125	RESTAURANTE OU PIZZARIA	18 996071623
18061	LANCHONETE CUPUACU	47.083.198/0001-88 R EUCLIDES DA CUNHA 817	LANCHONETE	11 983022421
18080	BAZAR RODOVIARIA	48.422.224/0001-18 R EUCLIDES DA CUNHA 817	COMERCIO	18 998000910
18066	PEIXARIA E MINIMERCADO DANIEL	28.082.219/0001-04 R HOMERO RODRIGUES SILVA 1373	MERCEARIA E MINIMERCADOS	18 981910616
18065	EMPORIO DO PEIXE	63.066.492/0001-38 R HOMERO RODRIGUES SILVA 1363	RESTAURANTE OU PIZZARIA	0
18113	CASA DE CARNE 3 D	65.569.774/0001-83 R J A DE CARVALHO 666	ACOUGUE OU CASA DE CARNES	18 996819784
9999	BIG MART	01.339.721/0002-74 R JOSE AUGUSTO DE CARVALHO 645	SUPERMERCADO	14 3471-1875
18723	RESTAURANTE SABOR BRASILEIRO	085.163.868-64 R PAES LEME 657	RESTAURANTE OU PIZZARIA	18 37227381
18060	TAVARES SUPERMERCADO	45.604.342/0001-59 R PAES LEME 467	SUPERMERCADO	18 81056702
18083	ROTESSERIA SAO JOSE	20.062.206/0001-53 R PAES LEME 718	LANCHONETE	18 997465156
18096	AUTO POSTO ANDRADINA	45.043.536/0001-22 R PAES LEME 476	COMBUSTIVEL	18 37222779
18126	A TRIBO HAMBURGUERIA	392.337.328-78 R PARAIBA 1290 SALA A	LANCHONETE	18 996138660
18052	PADARIA PAO DELICIA	26.579.690/0001-79 R PARAIBA 521	PANIFICADORA OU CAFETERIA	18 37226074
18144	CANTINA DO GRECAN	05.912.386/0001-21 R SAO PAULO 226	RESTAURANTE OU PIZZARIA	18 37234522
10010	BIG MART	53.913.075/0002-00 R SAO PAULO 1326	SUPERMERCADO	14 3471-1875
18141	FRANGO BIP	74.430.786/0001-13 RUA CEARA 1311	ACOUGUE OU CASA DE CARNES	18 3722-1623

GIMAVE MEIOS DE PAGAMENTOS E INF



Relatório de Rede Credenciada

Produto: ALIMENTAÇÃO

UF: SP

Habilitados

Credenciado	CNPJ/CPF	Endereco	Tipo	Telefone
Bairro: JARDIM ALVORADA				
18147	DISK PIZZA JK	220.744.108-32	AV RIO GRANDE DO SUL 912	RESTAURANTE OU PIZZARIA 14 997463246
18090	ARANTES MERCADO	41.859.578/0001-85	R GUIOMAR SOARES DE ANDRADE 1118	MERCEARIA E MINIMERCADOS 18 997216102
Bairro: JARDIM BRASIL				
18142	ESTANCIA POR DO SOL	08.084.803/0001-83	R ANTONIO MODESTO FILHO 781	RESTAURANTE OU PIZZARIA 18 37220811
Bairro: JARDIM EUROPA				
18045	MINIMERCADO MD ANASTACIO	10.625.605/0001-21	AV LISBOA 470	MERCEARIA E MINIMERCADOS 18 37223659
18054	ELIAS GAS E AGUA MINERAL	18.988.589/0001-43	R HOLANDA 905	REVENDA DE GAS 18 37229223
18036	RODRIGUES SPONTONI DELIVERY	46.250.168/0001-56	RUA JEAN BERNARDO 542	RESTAURANTE OU PIZZARIA 18 997207987
Bairro: JARDIM SANTA CECILIA				
18108	LANCHES DA VILLA	43.537.462/0001-55	ROD EUCLIDES DE OLIVEIRA FIGUEIREDO SN KM 184	MERCEARIA E MINIMERCADOS 19 95624645
18112	MERCEARIA DA VILA	47.751.019/0001-33	ROD EUCLIDES DE OLIVEIRA FIGUEIREDO SN KM 184	MERCEARIA E MINIMERCADOS 19 95624645
Bairro: PISCINA				
18115	MARMITARIA TIO ZE	32.747.201/0001-43	AV BANDEIRANTES 2227	RESTAURANTE OU PIZZARIA 18 996079072
18101	KASEIRINHA RESTAURANTE E MARMITEX	46.431.705/0001-64	AV BANDEIRANTES 1881	RESTAURANTE OU PIZZARIA 18 997671732
18057	SEO MATIAS SORVETES	21.424.164/0001-16	AV BANDEIRANTES 2340	LANCHONETE 18 996857990
19406	JANELA ABERTA	12.192.770/0001-62	R DOUTOR ORENSY RODRIGUES DA SILVA 2095	ALIMENTICIA 18 37234306
Bairro: RESIDENCIAL AGUA VIVA				
18049	SUPERMERCADO AGUA VIVA	22.636.339/0001-11	R TRES 11	SUPERMERCADO 18 37250305
Bairro: RESIDENCIAL DAS FIGUEIRAS				
18063	CASA DE CARNE BOM BOI	47.895.774/0001-91	R INTERNA CONDOMINIO RESIDENCIAL DAS FIGUEIRAS 2968	AÇOUGUE OU CASA DE CARNES 18 37226859
Bairro: RODOVIARIA				
18050	BENDITO PAO	35.725.034/0001-28	R ALEXANDRE SALOMAO 1850	PANIFICADORA OU CAFETERIA 18 997298703
Bairro: STELA MARIS				
18062	COMERCIAL IAROSSI	05.870.459/0001-60	R HOMERO RODRIGUES SILVA 2087	SUPERMERCADO 18 37225584
Bairro: STELLA MARIS				
10001	BIG MART	01.339.721/0009-40	AV GUANABARA 2007	SUPERMERCADO 14 3471-1875
18128	BAR DO MOCOTO	10.782.800/0001-65	MATO GROSSO 394	LANCHONETE 18 997641363
18069	VERDURAO GUARARAPES	36.143.708/0001-49	R HOMERO RODRIGUES SILVA 2143	SACOLAO E HORTIFRUTI 18 37228014
18067	RESTAURANTE 2 OPCOES COMIDA CASEIRA E LI	40.435.446/0001-63	R MATO GROSSO 960	RESTAURANTE OU PIZZARIA 18 37227445
18088	CASA DA VO	14.872.276/0001-74	R PAES LEME 1974	RESTAURANTE OU PIZZARIA 18 37027787
Bairro: VILA ALPINA				
18427	MERCADO SAO JOSE	27.257.139/0001-71	AV RIO GRANDE DO SUL 2700	SUPERMERCADO 18 37250355
Bairro: VILA FELTRINI				
18123	MERCADO SILVA	30.688.480/0001-96	R PRESIDENTE VARGAS 611	MERCADO 18 997315746
Bairro: VILA MINEIRA				
18087	PILOCA GAS E AGUA	29.472.476/0001-07	R PRESIDENTE VARGAS 2336	REVENDA DE GAS 18 996231632
Cidade: ANHEMBI				

GIMAVE MEIOS DE PAGAMENTOS E INF



Relatório de Rede Credenciada

Produto: ALIMENTAÇÃO

UF: SP

Habilitados

Credenciado	CNPJ/CPF	Endereco	Tipo	Telefone
Bairro: CENTRO				
12467	MINIMERCADO DA SILVA E ANDRADE	11.186.097/0001-95 PC PREFEITO ISMAEL MORATO DO AMARAL 04	PANIFICADORA OU CAFETERIA	14 3845-4012
Cidade: APARECIDA				
Bairro: SANTA RITA				
23798	PURURUKA S BAR RESTAURANTE	50.704.411/0001-36 R BENEDITO BARRETO 54	RESTAURANTE OU PIZZARIA	12 996353713
Cidade: APIAI				
Bairro: CENTRO				
14541	SUPERMERCADO SAO JORGE	68.088.756/0002-59 R DR GABRIEL RIBEIRO DOS SANTOS 135	SUPERMERCADO	15 3552-1464
Bairro: JARDIM AURORA				
14540	SUPERMERCADO SAO JORGE	68.088.756/0001-78 R UBALDO DE CAMPOS 120	SUPERMERCADO	15 35521464
Cidade: ARACATUBA				
Bairro: CASA NOVA				
9827	O ATACADAO	75.315.333/0257-99 RUA CLIBAS DE ALMEIDA PRADO 200	HIPERMERCADO	11 2967-8261
Bairro: CENTRO				
2295	SUPERMERCADO CIDADE CANCAO	11.517.841/0042-65 AV DOS ARACAS 2201	SUPERMERCADO	44 32205600
Bairro: IPANEMA				
16980	PADARIA PAO CIA	46.467.059/0001-95 AV JOSE FERREIRA BATIST 3433	PANIFICADORA OU CAFETERIA	18 33056662
Bairro: JARDIM BRASIL				
2311	SUPERMERCADO AMIGAO	11.517.841/0059-03 AV WALDEMAR ALVES 1646	SUPERMERCADO	44 32205600
Bairro: JARDIM NOVA IORQUE				
17861	CAFE BISTRO 88	31.306.916/0001-06 AVENIDA JOAQUIM POMPEU DE TOLEDO 601	LANCHONETE	18 991197991
Bairro: JARDIM PLANALTO				
16994	PAES E DOCES SANTA GERTRUDES	58.961.764/0001-23 R BOLIVIA 1251	PANIFICADORA OU CAFETERIA	18 36222308
Bairro: JUSSARA				
8647	SUPERMERCADO RONDON LTDA MATRIZ	51.010.502/0001-34 R MARCOS TOQUETAO 514	SUPERMERCADO	18 36318000
Bairro: MACHADO DE MELLO				
8649	SUPERMERCADO RONDON LOJA 3	51.010.502/0009-91 AV JOSE FERREIRA BATISTA 2300	SUPERMERCADO	18 36096100
Bairro: MORADA DOS NOBRES				
16987	ELITE PAES E DOCES	23.212.168/0001-66 R PROFESSOR DOUTOR ANTONIO EUFRASIO DE TOLEDO 203	PANIFICADORA OU CAFETERIA	18 36310817
Bairro: NOVO PARAISO				
17000	SUPERMERCADO D2	18.977.525/0001-47 SALDANHA MARINHOR 1690	MERCEARIA E MINIMERCADOS	18 33048061
Bairro: PARAISO				
16976	CENTER CARNES	04.450.413/0001-29 R MARCILIO DIAS 1223	ACOUQUE OU CASA DE CARNES	18 36210136
Bairro: RESIDENCIAL AGUAS CLARAS				
17585	LANCHONETE E MERCEARIA DA ROSA	46.769.891/0001-46 AV JOSE MAURICIO DE SOUZA 235	RESTAURANTE OU PIZZARIA	18 997357708
16999	PADARIA CIA DOS PAES	41.194.377/0001-06 AV PADRE ANGELO RUDELLO 364	PANIFICADORA OU CAFETERIA	18 996058360
Bairro: SAO JOAO				

GIMAVE MEIOS DE PAGAMENTOS E INF



Relatório de Rede Credenciada

Produto: ALIMENTAÇÃO

UF: SP

Habilitados

Credenciado	CNPJ/CPF	Endereco	Tipo	Telefone
8648 SUPERMERCADO RONDON LOJA 2	51.010.502/0008-00	R CONDE FRANCISCO MATARAZZO SN PAVILHAO E	SUPERMERCADO	18 36361600
Bairro: SAO JOAQUIM				
14774 ASSAI ATACADISTA	06.057.223/0414-47	AV JOAO ARRUDA BRASIL SN	HIPERMERCADO	0 34114715
Bairro: SAUDADE				
217 HIPER MUFFATO ARACATUBA69	76.430.438/0069-60	AV SAUDADE 1165	HIPERMERCADO	18 40095500
8951 TONIN SUPERATACADO	24.896.425/0026-47	AV SAUDADE 1901	SUPERMERCADO	35 3539-3344
17862 CAFE BISTRO 88	28.401.699/0001-10	AV SAUDADE 1165	LANCHONETE	18 991197991
Bairro: UMUARAMA				
8650 SUPERMERCADO RONDON LOJA 4	51.010.502/0010-25	AV ODORINDO PERENHA 1515	SUPERMERCADO	18 36377900
17863 CAFE BISTRO 88	31.306.916/0002-89	ODORINO PERENHA 1515	PANIFICADORA OU CAFETERIA	18 991197991
Bairro: VILA SAO PAULO				
17020 EMPORIO SAN DELY	18.938.946/0001-69	AV CUSSY DE ALMEIDA JUNIOR 658	RESTAURANTE OU PIZZARIA	18 33056575
Cidade: ARARAQUARA				
Bairro: AROEIRAS				
9728 O ATACADAO	75.315.333/0145-92	AV AROEIRAS 285	ATACADISTA	11 2967-8261
Bairro: CENTRO				
15940 ASSAI ATACADISTA	06.057.223/0508-61	AV JOSE BONIFACIO 483	ATACADISTA	11 34114715
Bairro: CHACARA SAO JOAQUIM				
24593 ATACADAO 738 AS FILIAL	93.209.765/0608-70	AV AROEIRAS 285	ATACADISTA	11 29678777
Bairro: VILA SANTANA				
8944 TONIN SUPERATACADO	24.896.425/0022-13	R CASTRO ALVES 3445	ATACADISTA	0
Cidade: ARARAS				
Bairro: FACAO				
3059 LANCHONETE E RESTAURANTE 7 BARAO	29.471.733/0001-96	ROD ANGUANGUERA SP 330 SN KM 163 CXP	RESTAURANTE OU PIZZARIA	19 35423117
Bairro: JARDIM DAS FLORES				
8953 TONIN SUPERATACADO	24.896.425/0029-90	AV HORACIO KREPISCHI 651	ATACADISTA	35 3539-3344
Bairro: JARDIM SANTA CRUZ				
19629 SUPERMERCADO DELTA MAX	00.286.528/0002-50	R DAS ESMERALDAS 18	SUPERMERCADO	19 34122022
19639 SUPERMERCADO DELTA MAX	00.286.528/0007-64	R DAS ESMERALDAS 18	SUPERMERCADO	19 34122022
Bairro: VIILA PASTORELLO				
22239 POSTO CARREFOUR ATACADAO ARARAS	93.209.765/0284-70	AVENIDA DONA RENATA 3245	COMBUSTIVEL	11 37552524
Bairro: VILA PASTORELLO				
21857 ATACADAO 0818 AS	93.209.765/0509-98	AV DONA RENATA 3215	HIPERMERCADO	11 29678262
Cidade: AREALVA				
Bairro: CENTRO				
18370 POSTO SANTA CATARINA	44.321.016/0001-71	PC DIDIMO MAULAZ DA SILVA 338	COMBUSTIVEL	14 981290487

GIMAVE MEIOS DE PAGAMENTOS E INF



Relatório de Rede Credenciada

Produto: ALIMENTAÇÃO

UF: SP

Habilitados

Credenciado	CNPJ/CPF	Endereco	Tipo	Telefone
Cidade: ARUJA				
Bairro: CENTRO INDUSTRIAL DE ARUJA				
16600 ASSAI ATACADISTA	06.057.223/0277-03	AV TOQUIO 10	ATACADISTA	11 3411-5000
Cidade: ASSIS				
Bairro: SAN FERNANDO VALLEY				
21828 ATACADAO 0827 AS	93.209.765/0507-26	AVENIDA OTTO RIBEIRO 1800	HIPERMERCADO	11 29678262
Bairro: VILA CLAUDIA				
2309 SUPERMERCADO AMIGAO	11.517.841/0056-60	AV WALTER ANTONIO FONTANA 00	SUPERMERCADO	44 32265600
Bairro: VILA TENIS CLUBE				
23140 MUFFATO MAX ASSIS	76.430.438/0142-02	AV DOM ANTONIO 2515	PANIFICADORA OU CAFETERIA	43 33711737
Cidade: ATIBAIA				
Bairro: ALVINOPOLIS				
9936 SUPERMERCADO NAGUMO	00.464.411/0001-38	AV PROF CARLOS ALBERTO CARVALHO PINTO 356 A 372	SUPERMERCADO	11 2413-7212
Bairro: CENTRO				
9937 SUPERMERCADO ATIBAIA	00.464.411/0002-19	PC PEDRO DE TOLEDO 101	SUPERMERCADO	11 2413-7212
9938 SUPERMERCADO NAGUMO	00.386.708/0001-22	R LOURENCO FRANCO 223	SUPERMERCADO	11 2413-7212
Bairro: RECREIO ESTORIL				
9934 ATACADO NAGUMO	15.610.121/0001-22	AV GERONIMO DE CAMARGO 4905	ATACADISTA	11 2413-7212
9700 O ATACADAO	75.315.333/0104-14	RUA SEVER DO VOUGA 295	ATACADISTA	11 2967-8261
Bairro: VILA GIGLIO				
9939 SUPERMERCADO NAGUMO	00.386.708/0004-75	AL PROF LUCAS NOGUEIRA GARCEZ 2827	SUPERMERCADO	11 2413-7212
Cidade: AURIFLAMA				
Bairro: BOM JESUS				
4468 PADARIA BOM JESUS	09.510.760/0001-13	R SATURNINO RINCON 3866 SALA	PANIFICADORA OU CAFETERIA	17 34823131
Bairro: CENTRO				
4503 CASA DE CARNES MACIEL	10.715.905/0001-00	R JOAO PACHECO DE LIMA 5484 SALA	ACOUGUE OU CASA DE CARNES	17 34822250
4942 SUPERMERCADO BARATEIRO	20.498.156/0001-51	R JOAO PACHECO DE LIMA 4611 SALA	SUPERMERCADO	17 996572980
4482 RESTAURANTE DO GAUCHO	96.269.634/0001-13	R VICENTE CANOVAS ANDREO 5111 SALA	RESTAURANTE OU PIZZARIA	17 34824446
3012 CASA DE CARNE DO FERRUGEM	00.435.508/0001-12	R43 JOSE B FIGUEIREDO 5741	ACOUGUE OU CASA DE CARNES	17 34821972
Bairro: JARDIM DULCELANDIA				
2556 MERCEARIA DULCELANDIA	07.050.621/0001-29	AV MARCOS MATAREZIO 32148	MERCEARIA E MINIMERCADOS	17 996118131
Bairro: RESIDENCIAL ANA CAROLINA				
4456 BRUNELLI	27.934.534/0001-41	R JOSE MACIEL DE LIMA 3022 SALA	RESTAURANTE OU PIZZARIA	17 34821598
Bairro: VILA CACHOPA				
4472 BAR E MERCEARIA VALDIR	04.902.324/0001-76	R DR MARCIO DA MATA BIANCO 4881 SALA	MERCEARIA E MINIMERCADOS	17 34822597
Cidade: AVANHANDAVA				

GIMAVE MEIOS DE PAGAMENTOS E INF



Relatório de Rede Credenciada

Produto: ALIMENTAÇÃO

UF: SP

Habilitados

Credenciado	CNPJ/CPF	Endereco	Tipo	Telefone
Bairro: CENTRO				
3014	BOMBONIERE BRITOS	11.594.351/0001-94 PC SANTA LUZIA 139	PANIFICADORA OU CAFETERIA	18 991634091
12520	QUENTINHAS DA PAMELA	33.457.322/0001-13 R BOA VISTA 1072	PANIFICADORA OU CAFETERIA	18 99735-5678
3025	TONINHO DISTRIBUIDORA	28.315.196/0001-22 R BOA VISTA 1243	COMERCIO	18 36511252
3018	SUPERMERCADO SUPERCRISTOVAO	04.867.341/0001-10 R BOA VISTA 785	SUPERMERCADO	18 36519050
23447	SUPERMERCADO BANDEIRANTES	03.667.972/0001-22 RUI BARBOSA 419	SUPERMERCADO	18 36511369
Bairro: VILA BANDEIRANTES				
3017	MINIMERCADO AVENIDA	00.599.235/0001-41 R CORONEL ANTONIO FLAVIO 750	MERCEARIA E MINIMERCADOS	18 36511452
Cidade: AVARE				
Bairro: BONSUCESSO				
2484	SUPERMERCADO SAO PEDRO AVARE LTDA	52.876.786/0001-09 RUA DRFELIX FAGUNDES 1072 1108	SUPERMERCADO	14 37322482
Cidade: BAGE				
Bairro: GETULIO VARGAS				
18366	SUPERMERCADOS NICOLINI	89.835.672/0003-92 AV SANTA TECLA 3080	SUPERMERCADO	53 242-7917
Cidade: BALSAMO				
Bairro: CENTRO				
17487	SUPERMERCADO MALAGUTI BALSAMO	04.434.074/0002-78 AV BRASIL 1415	SUPERMERCADO	17 32423057
Cidade: BARRA BONITA				
Bairro: CENTRO				
19643	ACOUGUE IDEAL	05.587.018/0001-55 ACOUGUE IDEAL 330	ACOUGUE OU CASA DE CARNES	14 36414017
19646	JAVAS	01.835.423/0001-94 AV PEDRO OMETTO 425	LANCHONETE	14 998547826
Bairro: DISTRITO INDUSTRIAL				
19667	DOCES ZUZU	45.396.896/0001-08 AV DOUTOR JOSE ERINEU ORTIGOSA 338	MERCEARIA E MINIMERCADOS	14 996583944
Bairro: JARDIM NOVA BARRA				
19654	WERIK EMPREENDIMENTOS	40.208.815/0001-85 R HENRIQUE CHIARATO 430	RESTAURANTE OU PIZZARIA	11 49183642
Bairro: VILA ALCIDES CORREA				
19652	RESTAURANTE DA RO	36.516.923/0001-48 AV DOUTOR CAIO SIMOES 120	RESTAURANTE OU PIZZARIA	14 991293248
Bairro: VILA NARCISA				
19658	SUPERMERCADO BRESSAN	26.635.937/0001-27 R MARTHA MARIA 1508	MERCEARIA E MINIMERCADOS	14 36412322
Cidade: BARRETOS				
Bairro: AMERICA				
15921	ASSAI ATACADISTA	06.057.223/0493-40 AV DA CENTENARIO DA ABOLICAO 555	ATACADISTA	11 34114715
Bairro: JOCKEY CLUB				
9807	O ATACADAO	75.315.333/0236-64 AV ANTONIO JOSE JUNQUEIRA DE AZEV 30	ATACADISTA	11 2967-8261
Bairro: NADIR KENAN				
22719	PASTELARIA BARBOZA	13.072.281/0001-30 R CAMILO DA SILVA FERREIRA 384	LANCHONETE	17 91462176

GIMAVE MEIOS DE PAGAMENTOS E INF



Relatório de Rede Credenciada

Produto: ALIMENTAÇÃO

UF: SP

Habilitados

Credenciado	CNPJ/CPF	Endereco	Tipo	Telefone
22721 MERCEARIA BARBOZA	18.272.481/0001-50	R CAMILO DA SILVA FERREIRA 384	MERCEARIA E MINIMERCADOS	17 91462176
Cidade: BARUERI				
Bairro: ALPHAVILLE				
22670 ALMANARA RESTAURANTES E LANCHONETES	60.909.215/0016-38	AL RIO NEGRO 111	LANCHONETE	11 36822020
Bairro: ALPHAVILLE CENTRO IN				
14496 CARREFOUR EXPRESS RIO NEGRO II	45.543.915/0854-03	AL RIO NEGRO 585 LOJA A1 585	MERCEARIA E MINIMERCADOS	11 37552608
Bairro: ALPHAVILLE INDUSTRIA				
14403 CARREFOUR EXPRESS RIO NEGRO	45.543.915/0601-68	AL RIO NEGRO 967 967	MERCEARIA E MINIMERCADOS	11 37552513
Bairro: ALPHAVILLE INDUSTRIAL				
14101 DROGARIA CARREFOUR TAMBORE	45.543.915/0791-87	AL ARAGUAIA 2750	FARMACIA OU DROGARIA	11 3755-2298
14391 HIPER CARREFOUR	45.543.915/0032-88	AL ARAGUAIA 2750 2750	HIPERMERCADO	11 37552501
21010 FARMACIA PAGUE MENOS	06.626.253/0993-44	AL RIO NEGRO 911	FARMACIA OU DROGARIA	85 32555492
Bairro: CENTRO				
14433 CARREFOUR EXPRESS HENRIQUETA MENDE	45.543.915/0766-76	AV HENRIQUETA M GUERRA 1330 1330	MERCEARIA E MINIMERCADOS	11 37552544
19495 RESTAURANTE PONTO DAS BANDEIRAS	24.245.978/0001-81	R CAMPOS SALES 681	RESTAURANTE OU PIZZARIA	11 970456497
Bairro: TAMBORE				
24738 ATACADAO 734 AS	93.209.765/0604-46	AV PIRACEMA 1605	ATACADISTA	11 29678777
9772 O ATACADAO	75.315.333/0196-32	AV PIRACEMA 1605	ATACADISTA	11 2967-8261
14517 POSTO CARREFOUR TAMBORE	45.543.915/0317-37	AV PIRACEMA N 669 669	COMBUSTIVEL	11 37552629
19715 CARREFOUR BIG MATRIZ	13.004.510/0001-89	AV TUCUNARE 125	HIPERMERCADO	11 37552524
Bairro: VILA PINDORAMA				
15232 GREMIO RECREATIVO CLASSE A	24.902.705/0001-62	AVENIDA CAPITAO FRANCISCO CESAR 1712	COMERCIO	11 954803835
Cidade: BASTOS				
Bairro: CENTRO				
10069 SUPERMERCADOS KAWAKAMI	46.136.925/0008-31	GENERAL OSORIO 774	SUPERMERCADO	14 3478-7300
Cidade: BATATAIS				
Bairro: JD SAO CARLOS				
2508 SUPERMERCADO ECONOMICO	00.834.419/0001-49	R JOAO SOLANE 395	SUPERMERCADO	16 3662-9826
Cidade: BAURU				
Bairro: BEIJA FLOR				
18601 CASA DE CARNES BEIJA FLOR	59.228.437/0001-20	R VICENTE F SAN ROMAO 69	ACOUGUE OU CASA DE CARNES	14 32397109
Bairro: CENTRO				
18465 GAS BRASIL	38.497.966/0001-59	11AV NUNO DE ASSIS 1166	REVENDA DE GAS	14 991777941
18819 RESTAURANTE TORRESMO A PURURUCA	39.684.648/0001-60	17015042 1265	RESTAURANTE OU PIZZARIA	14 32081688
24068 RESTAURANTE E BAR ESTACAO NOROESTE	34.799.245/0001-42	AV RODRIGUES ALVES 312	RESTAURANTE OU PIZZARIA	14 991827239
24067 PASTELARIA DO CALCADAO	33.518.227/0001-82	BATISTA DE CARVALHO 324	LANCHONETE	14 991094872

GIMAVE MEIOS DE PAGAMENTOS E INF



Relatório de Rede Credenciada

Produto: ALIMENTAÇÃO

UF: SP

Habilitados

Credenciado	CNPJ/CPF	Endereco	Tipo	Telefone
24080 LANCHONETE SABOR PASTEL	02.116.401/0001-37	BATISTA DE CARVALHO 679	LANCHONETE	14 988197113
24066 PASTELARIA 3 MARIA	33.490.911/0001-01	BATISTA DE CARVALHO 23	LANCHONETE	14 998178808
24110 MIDAS FOOD	35.149.935/0001-19	BATISTA DE CARVALHO 711	FOOD TRUCK	14 991370807
24069 RESTAURANTE RIO TINTO	04.610.293/0001-80	GERSON FRANCA 177	RESTAURANTE OU PIZZARIA	14 988034453
18477 ACOUGUE CENTRAL	45.984.206/0001-31	PC RUI BARBOSA 206	ACOUGUE OU CASA DE CARNES	14 32324030
24079 HOTEL CADORE	55.527.634/0001-99	PRIMEIRO DE AGOSTO 212	COMERCIO	15 47019746
24118 TRADICAO DE FAMILIA	23.257.946/0001-33	QUINTINO BOCAIUVA 522	RESTAURANTE OU PIZZARIA	14 988186316
18790 BOLO DA VOVO	41.338.727/0001-60	R ANTONIO ALVES 1850	PANIFICADORA OU CAFETERIA	14 998033730
18490 EMPORIO BARRESS	06.171.424/0001-03	R ANTONIO ALVES 927	MERCEARIA E MINIMERCADOS	14 32323485
18541 LANCHONETE E ACAI MORAIS	43.526.133/0001-09	R EZEQUIEL RAMOS QUADRA 884	MERCEARIA E MINIMERCADOS	14 974004417
18827 BRASASUL	10.749.777/0001-07	R RIO BRANCO 1049	RESTAURANTE OU PIZZARIA	14 32323212
24076 BRIGAS LANCHE	15.614.476/0001-90	RIO BRANCO 829	FOOD TRUCK	14 982299394
24065 NEIA SALGADOS	47.618.818/0001-36	RODRIGUES ALVES 775	LANCHONETE	14 988085784
14652 ASSAI ATACADISTA	06.057.223/0311-31	RUA GENERAL MARCONDES SALGADO QUADRA 855	ATACADISTA	11 34114715
Bairro: CHACARA DAS FLORES				
18725 GRILETTO	16.849.049/0001-53	R GENERAL MARCONDES SALGADO QUADRA 1139	MERCEARIA E MINIMERCADOS	14 998274492
Bairro: CONJUNTO HABITACIONAL ENGENHEI				
18485 TAMAROZZI E SILVA PADARIA E CONFEITARIA	38.002.052/0001-70	R MANOEL BONACHELA 106	PANIFICADORA OU CAFETERIA	14 30118803
Bairro: FUNDACAO CASAS POPULARES SALVA				
18637 MARCIO GAS E AGUA	02.759.938/0001-15	AV PINHEIRO MACHADO 1734	MERCEARIA E MINIMERCADOS	14 997618189
Bairro: JARDIM AMERICA				
18431 CASA DE CARNES BOI A BESSA	55.770.176/0001-14	AV NOSSA SENHORA DE FATIMA 1380	ACOUGUE OU CASA DE CARNES	14 997030067
20611 FARMACIA PAGUE MENOS	06.626.253/1163-70	AVENIDA GETULIO VARGAS QUADRA 1506	FARMACIA OU DROGARIA	85 32555492
Bairro: JARDIM AVENIDA				
18475 RESTAURANTE NOSSA CASA	04.828.287/0001-01	TV FERNANDO ZUCCHI 120	RESTAURANTE OU PIZZARIA	14 32231545
Bairro: JARDIM BELA VISTA				
18462 COMERCIO DE CARNES COSTA LIRIO	46.682.782/0001-97	R CARLOS MARQUES 163	ACOUGUE OU CASA DE CARNES	14 997226359
18588 BOUTIQUE DE CARNES ONZE E ONZE	59.863.951/0001-37	R PADRE ANCHIETA 1618	MERCEARIA E MINIMERCADOS	14 32223593
Bairro: JARDIM BRASIL				
18420 JB CARNES E MARMITARIA	25.212.851/0001-29	R IRMA ARMINDA QUADRA 328	ACOUGUE OU CASA DE CARNES	14 32237237
Bairro: JARDIM CARVALHO				
18348 PADARIA E CONFEITARIA CRUZEIRO	17.803.998/0001-65	AV CRUZEIRO DO SUL 1707	PANIFICADORA OU CAFETERIA	14 997129651
Bairro: JARDIM DA GRAMA				
18362 COMERCIO DE CARNES MM	33.482.836/0001-29	R SAO SEBASTIAO 2194	SUPERMERCADO	14 30166036
Bairro: JARDIM ESTORIL				
18699 MARMITAS TIA FAFA	45.677.839/0001-05	R FLORIANO PEIXOTO QUADRA 1119	RESTAURANTE OU PIZZARIA	14 991520051
18506 PADARIA TRIGAL	48.218.768/0001-62	R RUBENS ARRUDA 1386	PANIFICADORA OU CAFETERIA	14 32243336
Bairro: JARDIM ESTORIL IV				

GIMAVE MEIOS DE PAGAMENTOS E INF



Relatório de Rede Credenciada

Produto: ALIMENTAÇÃO

UF: SP

Habilitados

Credenciado	CNPJ/CPF	Endereco	Tipo	Telefone
18746 RESTAURANTE METROPOLITAN	15.426.456/0001-95	RUA LUSOBRASILEIRA 444	RESTAURANTE OU PIZZARIA	14 32459512
Bairro: JARDIM EUGENIA				
18358 MINIMERCADO UNIAO	20.161.425/0001-90	R FELICISSIMO ANTONIO PEREIRA QUADRA 1904	MERCEARIA E MINIMERCADOS	14 32761204
Bairro: JARDIM FLORIDA				
18732 PADARIA BOM PAO	41.993.184/0001-15	R CORONEL ANTONIO DE AVILA REBOUCAS 420	PANIFICADORA OU CAFETERIA	14 991279790
Bairro: JARDIM GERSON FRANCA				
18752 DOM KARAMELLO PADARIA	44.695.595/0001-12	AV PINHEIRO MACHADO 1625	PANIFICADORA OU CAFETERIA	14 981046769
Bairro: JARDIM NOVA ESPERANCA				
18734 PADARIA E CONFEITARIA NOVA ESPERANCA	28.666.106/0001-48	R SEGUNDOSARGENTO JOSE MENDES LEAL 1235	PANIFICADORA OU CAFETERIA	14 991382431
Bairro: JARDIM OURO VERDE				
18690 RESTAURANTE MARMITERIA E PADARIA MILLA	34.935.495/0001-62	R JOSE BUENO DE CAMARGO SOBRINHO 105	RESTAURANTE OU PIZZARIA	14 998781606
Bairro: JARDIM PETROPOLIS				
18547 LANCHONETE LOPES	41.745.873/0001-00	R TERTULIANO ANDRADE BUENO 1134	RESTAURANTE OU PIZZARIA	14 996555548
Bairro: JARDIM REDENTOR				
18468 RESTAURANTE MARAVILHA	61.736.765/0001-89	R NOSSA SENHORA DAS DORES 268	RESTAURANTE OU PIZZARIA	14 32036735
18472 MARINHO E ROCHA ACOUGUE	46.977.791/0001-05	R RAFAEL PEREIRA MARTINI 0484	ACOUGUE OU CASA DE CARNES	14 32034404
18605 ESPETINHO DO LAU	27.873.716/0001-50	R SANTA FRANCISCA DE CHANTAL 3091	ALIMENTICIA	41 97140646
18757 HOROZ RESTAURANTE	01.207.671/0001-90	RUA RODRIGUES ALVES 814	RESTAURANTE OU PIZZARIA	14 32223429
Bairro: JARDIM SILVESTRE II				
18600 MERCADO NA AVENIDA	26.513.504/0001-07	AV FRANCISCO SILVESTRI 535	MERCEARIA E MINIMERCADOS	14 32392347
Bairro: JD OURO VERDE				
18502 SUPERMERCADO DO TIAO	64.075.443/0001-24	R MARCEL PINTO DE OLIVEIRA 650	SUPERMERCADO	14 996256389
Bairro: NUCLEO HABITACIONAL MARY DOTA				
18577 SUPERMERCADO NOSSA SENHORA APARECIDA	00.406.523/0001-32	R JOSE BUENO CIACA 29	MERCEARIA E MINIMERCADOS	14 32392531
20810 FARMACIA PAGUE MENOS	06.626.253/0643-97	RUA JURANDYR LADEIRA 0112	FARMACIA OU DROGARIA	85 3255-5492
Bairro: NUCLEO RESIDENCIAL EDISON BAST				
18473 MERCADO STAR	38.044.559/0001-96	R DOS MOTORISTAS 302	MERCEARIA E MINIMERCADOS	14 988320854
Bairro: P DA ESPERANCA II				
18573 SUPERMERCADO AVENIDA	38.992.590/0001-59	R PEDRO DE CASTRO PEREIRA 67	SUPERMERCADO	14 32399638
Bairro: PARQUE BAURU				
18597 SABOR DA FRUTA	31.958.783/0001-44	R MARIA JOSE CORDOVIL DE SOUZA QUADRA 834	SACOLAO E HORTIFRUTI	14 998563879
Bairro: PARQUE JARAGUA				
18729 MERCADO SHALON	44.447.256/0001-17	R FRANCISCA MARTHA IZIDORO 2145	MERCEARIA E MINIMERCADOS	14 998670818
Bairro: PARQUE MANCHESTER				
18508 MERCEARIA CALIXTO	372.861.338-02	FLAVIO AREDES LOPES SN	MERCEARIA E MINIMERCADOS	14 996222121
Bairro: PARQUE SANTA CANDIDA				
18688 SUPERMERCADO MARIN	06.004.825/0001-60	R PRIMO PEGORARO 844	MERCEARIA E MINIMERCADOS	14 32384200
Bairro: PARQUE SANTA EDWIGES				
18471 MANANCIAL AGUA E GAS	46.165.747/0001-09	AL ATHENAS 783	REVENDA DE GAS	14 32083481

GIMAVE MEIOS DE PAGAMENTOS E INF



Relatório de Rede Credenciada

Produto: ALIMENTAÇÃO

UF: SP

Habilitados

Credenciado	CNPJ/CPF	Endereco	Tipo	Telefone
18504 BOUTIQUE HORTIFRUTI	41.138.535/0001-00	AV ENGENHEIRO PAULO FRONTIN 1445	SACOLAO E HORTIFRUTI	14 996528016
Bairro: PQUESANTA EDWIRGES				
18852 MERCADO DO SILVIO	00.934.396/0001-44	AL ALEXANDRIA 215	MERCEARIA E MINIMERCADOS	14 32182680
Bairro: PRES GEISEL				
9722 O ATACADAO	75.315.333/0139-44	AV NACOES UNIDAS 50	ATACADISTA	11 2967-8261
Bairro: PRESIDENTE GEISEL				
18476 RESTAURANTE CHEIRO VERDE	056.175.717-88	RUA CYRENIO FERRAZ DE AGUIAR 4125	RESTAURANTE OU PIZZARIA	14 32813081
Bairro: RESIDENCIAL NOVA BAURU				
18374 MERCADO MENDONCA	35.572.097/0001-91	R LUCIA BONI SAO PEDRO 203	MERCEARIA E MINIMERCADOS	14 996922658
Bairro: TANGARAS				
19513 VILLA MINAS HORTIFRUTI	29.821.611/0001-82	R ALFREDO ZUMIANI 591	SACOLAO E HORTIFRUTI	14 32373936
18489 TANGARAS SERVE SUPERMERCADO	22.024.869/0001-09	R CARLOS TEIXEIRA GOMES 90	MERCEARIA E MINIMERCADOS	14 99694898
18836 CASA DE CARNES BIGUA	08.981.398/0001-04	R FLAVIO AREDES LOPES 694	ACOUGUE OU CASA DE CARNES	14 996182471
Bairro: VILA AIMORES				
18726 LANCHONETE E MARMITARIA BIA ALMEIDA	40.935.155/0001-34	R RIO TAQUARUSSU 39	LANCHONETE	14 998361545
Bairro: VILA AVIACAO				
18466 FERNANDO LUIZE HORTIFRUTI	47.351.662/0001-70	AV AVENIDA AFFONSO JOSE AIELLO 55 QUADRA 6 10115	SACOLAO E HORTIFRUTI	14 998920078
18696 AUTO POSTO JARDIM AMERICA BAURU	00.002.953/0001-99	AV NOSSA SENHORA DE FATIMA 6105	COMBUSTIVEL	14 32345145
Bairro: VILA CARDIA				
8275 LEKKER RESTAURANTE	30.750.157/0001-03	AV RODRIGUES ALVES QUADRA 327	RESTAURANTE OU PIZZARIA	14 3245-0686
Bairro: VILA CORALINA				
18510 PEIXINHO CRUZEIRO DO SUL	47.481.213/0001-46	R GALVAO DE CASTRO 717	COMBUSTIVEL	14 997941434
Bairro: VILA INDEPENDENCIA				
18360 ORTIGOSA PADARIA	27.354.904/0001-71	AV CASTELO BRANCO QUADRA 105	PANIFICADORA OU CAFETERIA	14 988051830
Bairro: VILA LEMOS				
18484 LE CAKE CONFEITARIA	46.953.458/0001-66	R PROFESSOR JOSE TORRES BRITO 538	PANIFICADORA OU CAFETERIA	14 32225354
18532 SUPERMERCADO PANELA CHEIA	08.770.876/0001-29	R SILVA JARDIM 2131	SUPERMERCADO	14 32049943
Bairro: VILA MARAJOARA				
18546 PADARIA E CONFEITARIA GUGA	04.622.203/0001-70	R SANTA GENEROSA 319	PANIFICADORA OU CAFETERIA	14 32323043
Bairro: VILA MESQUITA				
18636 RESTAURANTE TIA SOLANGE	23.149.801/0001-19	R VIRGLIO MALTA QUADRA 1584	RESTAURANTE OU PIZZARIA	14 30120957
Bairro: VILA NOVA CIDADE UNIVERSITARIA				
18603 RESTAURANTE ESQUINAO LANCHES	24.813.275/0001-02	ALAMEDA DOUTOR OCTAVIO PINHEIRO BRISOLLA 18100	RESTAURANTE OU PIZZARIA	14 32344445
18369 DI FAMIGLIA CASA DE CARNES	39.420.486/0001-52	R JOAQUIM DA SILVA MARTHA 1911	ACOUGUE OU CASA DE CARNES	14 32456385
Bairro: VILA NOVA SANTA CLARA				
18531 RESTAURANTE MOLHIN DE FILE	43.105.338/0001-10	R CELIO DAIBEM QUADRA 1438	RESTAURANTE OU PIZZARIA	14 32144930
Bairro: VILA PACIFICO II				
18371 PADARIA E MARMITARIA VICTORIA	20.753.038/0001-42	R NILO PECANHA QUADRA 1114	PANIFICADORA OU CAFETERIA	14 32434394
Bairro: VILA POPULAR				

GIMAVE MEIOS DE PAGAMENTOS E INF



Relatório de Rede Credenciada

Produto: ALIMENTAÇÃO

UF: SP

Habilitados

Credenciado	CNPJ/CPF	Endereco	Tipo	Telefone
18715 THE SAM LANCHES	26.570.742/0001-46	TV GIL PINHEIRO BRISOLLA 0284	LANCHONETE	14 996896250
Bairro: VILA REGINA				
22243 POSTO CARREFOUR SAMS BAURU	93.209.765/0376-22	RUA CHAIM MAUAD 2100	COMBUSTIVEL	11 37552524
Bairro: VILA SANTA CLARA				
18604 RESTAURANTE DOM MILANO	45.195.651/0001-12	R CAPITAO GOMES DUARTE 105	RESTAURANTE OU PIZZARIA	14 33138806
Bairro: VILA SANTA INES				
8279 RESTAURANTE SABOR MAIS	39.487.437/0001-37	R VENEZUELA 960	RESTAURANTE OU PIZZARIA	14 3232-2307
Bairro: VILA SANTA TEREZA				
20840 FARMACIAS PAGUE MENOS	06.626.253/0650-16	AVENIDA DUQUE DE CAXIAS 30	FARMACIA OU DROGARIA	85 3255-5492
Bairro: VILA SANTO ANTONIO				
18503 ACOUGUE PARIS 3 BAURU	26.550.676/0001-42	R DA CONSTITUICAO QUADRA 904	ACOUGUE OU CASA DE CARNES	14 30121015
Bairro: VILA SAO JOAO DA BOA VISTA				
18470 PADARIA E CONFEITARIA NOSSO PAO	09.663.411/0001-31	R VITORIA 880	PANIFICADORA OU CAFETERIA	14 32121912
Bairro: VILA SEABRA				
18529 ZANOTI GAS	37.852.112/0001-80	R BOA ESPERANCA 1120	REVENDA DE GAS	14 996434586
Bairro: VILA SOUTO				
18392 CASA DE CARNES PARA TODOS	39.037.908/0001-05	R BERNARDINO DE CAMPOS 1505	ACOUGUE OU CASA DE CARNES	14 32430771
18491 CASA DE CARNES T BONE	29.759.914/0001-12	R SALVADOR FILARDI QUADRA 830	ACOUGUE OU CASA DE CARNES	14 998750143
Bairro: VL STA LUZIA				
18598 PADARIA E PADARIA CONFEITARIA BETONI	66.680.893/0001-71	R BENITO JOSE ALEGRO 418	PANIFICADORA OU CAFETERIA	14 32393544
Cidade: BEBEDOURO				
Bairro: JARDIM CENTENARIO				
22461 SUPERMERCADO GONZAGA	09.322.206/0001-02	R MANOEL QUEIXA PERES 855	MERCEARIA E MINIMERCADOS	17 33426594
Bairro: JARDIM ESPLANADA				
22960 IQUEGAMI SUPERMERCADOS	01.915.625/0015-41	R DOUTOR BRANDAO VERAS 2009	PANIFICADORA OU CAFETERIA	17 33441700
Bairro: JARDIM SOUZA LIMA				
22531 CARLIM SUPERMERCADO	13.228.455/0001-00	AVENIDA BELMIRO DIAS BAPTISTA 1185	MERCEARIA E MINIMERCADOS	17 33453852
Bairro: JARDIM TALARICO				
18002 LUIZ TONIN ATACADISTA	24.896.425/0035-38	RUA BARRETOS 436	SUPERMERCADO	35 35393344
Bairro: RES VALE DO SOL				
22454 SUPERMERCADO 2 A	00.766.648/0001-73	ALA PORTO SEGURO 583	MERCEARIA E MINIMERCADOS	17 33425785
Bairro: RESIDENCIAL CENTENARIO				
22967 IQUEGAMI SUPERMERCADOS	01.915.625/0008-12	R CARLOS BRAY 591	SUPERMERCADO	17 33441700
Bairro: VILA CICERO CARVALHO				
22972 IQUEGAMI SUPERMERCADOS 02	01.915.625/0002-27	AV SAO FRANCISCO 105	SUPERMERCADO	17 33441700
Bairro: VMCDE CARVALHO				
22455 SUPERMERCADO FREITAS	73.014.979/0001-20	AV MARIA DIAS 650	SUPERMERCADO	17 33421633
Cidade: BENTO DE ABREU				

GIMAVE MEIOS DE PAGAMENTOS E INF



Relatório de Rede Credenciada

Produto: ALIMENTAÇÃO

UF: SP

Habilitados

Credenciado	CNPJ/CPF	Endereco	Tipo	Telefone
Bairro: ALKINDAR MONTEIRO JUNQUEIRA				
16998	PADARIA PAO DA HORA	28.732.731/0001-40 R NATAL MAZZARO 80	PANIFICADORA OU CAFETERIA	18 996359732
Bairro: CENTRO				
17383	SUPERMERCADO FRUTO DA TERRA	19.416.766/0001-80 R 27 DE MARCO 354	SUPERMERCADO	18 99785-0229
19232	VINICIUS GUILHERME MARTINS ACOUGUE	46.700.642/0001-02 R 27 DE MARCO 420	ACOUGUE OU CASA DE CARNES	18 996763084
16936	MERCEARIA SABACK	31.702.123/0001-06 R CEL JOAO PEDRO DE CARVALHO JUNIOR 259	MERCEARIA E MINIMERCADOS	18 991789298
16967	PADARIA SAO LUCAS	00.942.750/0001-82 R HUGO SCATEMA 355	PANIFICADORA OU CAFETERIA	18 36011309
17553	ACOUGUE SANTO ANTONIO	03.759.992/0001-23 R VINTE E SETE DE MARCO 478	ACOUGUE OU CASA DE CARNES	18 991297536
Bairro: SILVIO CESAR CRISPIM				
19234	NOVA ATACADISTA MINIMERCADO	214.633.078-37 R HUGO SCATENA 143	MERCEARIA E MINIMERCADOS	18 36011175
18774	NOVA ATACADISTA MINIMERCADO	30.779.580/0001-28 R HUGO SCATENA 143	MERCEARIA E MINIMERCADOS	18 997520715
Cidade: BERTIOGA				
Bairro: ALBATROZ				
9883	PADARIA E LANCHONETE 1 PARADA	20.072.455/0001-20 AV 19 DE MAIO 1118	PANIFICADORA OU CAFETERIA	13 33171651
Bairro: CENTRO				
9284	SUPERMERCADO CACULA DE BERTIOGA	52.539.582/0001-82 AV ANCHIETA 478	SUPERMERCADO	13 3023-7000
9277	PEIXARIA SILVA	04.832.940/0001-06 AV VICENTE DE CARVALHO 7	PEIXARIA	13 3317-1623
8950	MERCADO KAMPAI	27.446.347/0001-19 R RAFAEL COSTABILE 769 LOJA 2	MERCADO	13 997141799
Bairro: CHACARA VISTA LINDA				
9033	MERCADO LITORAL	15.320.703/0001-74 APROVADA 612 260	MERCADO	13 974076332
Bairro: CHACARAS				
9104	MERCADO PORTO BELLO	37.819.115/0001-12 APROVADA 614 184 Q A	MERCADO	13 33116344
Bairro: JARDIM ANA PAULA				
9342	MERCADO RENASCER	07.713.289/0001-35 AV ANCHIETA 3056	SUPERMERCADO	13 3317-5915
9341	MERCADINHO DIAADIA	10.204.757/0001-50 R B 479	MERCEARIA E MINIMERCADOS	13 3317-1447
Bairro: JARDIM INDAIA				
8972	PADARIA E LANCHONETE DELICIAS DO TRIGO	15.004.699/0001-35 CARLOS MENEZES DE TAVARES 101	PANIFICADORA OU CAFETERIA	13 996375702
9339	GRACA FONSECA OLIVEIRA MINIMERCADO	10.374.852/0001-00 R LUCAS DA CRUZ CARVALHO 697	MERCEARIA E MINIMERCADOS	13 3313-1735
Bairro: JARDIM ITAPANHAU				
9290	MERCEARIA DOMINGUES	08.806.620/0001-24 R CLAUDIO CESAR AGUIAR MAURIZ 351	MERCEARIA E MINIMERCADOS	13 981483888
Bairro: JARDIM RIO DA PRAIA				
8988	MERCADO MAR AZUL	26.332.115/0001-77 R PASTOR DJALMA DA SILVA COIMBRA 409 Q 27 L 5	MERCADO	13 981444929
Bairro: JARDIM VICENTE DE CARVALHO				
9103	MERCADO IPANEMA	37.818.357/0001-91 R CAVALHEIRO ADELSON RIESCO 220	MERCADO	11 33173319
9275	SUPERMERCADO CACULA	04.123.412/0001-70 R ENGENHEIRO JOSE SANCHES FERRARI 789	SUPERMERCADO	11 3273-3005
8963	MERCADO DA FAMILIA	29.568.223/0001-31 R OITO 65 LOJA 2	MERCADO	11 997903643
Bairro: MAITINGA				
9278	HORTICAZA	11.278.018/0001-76 AV ANCHIETA 3213	SACOLAO E HORTIFRUTI	13 3317-3303

GIMAVE MEIOS DE PAGAMENTOS E INF



Relatório de Rede Credenciada

Produto: ALIMENTAÇÃO

UF: SP

Habilitados

Credenciado	CNPJ/CPF	Endereco	Tipo	Telefone
23818	ESPACO GOURMET DOM MIGUEL	16.445.518/0001-79 AVENIDA ANCHIETA 3370	LAVA CAR	13 997566774
23894	KEI SUSHI	49.520.316/0001-01 R MIGUEL SEIAD BICHIR 254	RESTAURANTE OU PIZZARIA	13 994100470
Bairro: SAO LOURENCO				
8980	CASA DO PAO DE SAO LOURENCO	09.664.348/0001-58 AL UM 24	PANIFICADORA OU CAFETERIA	11 981950344
Bairro: VILA ITAPANHAU				
9292	PIMENTA DE CHEIRO REFEICOES	28.332.382/0001-70 R APROVADA 37 165	RESTAURANTE OU PIZZARIA	13 9691-2849
9282	VIVI RESTAURANTE	17.295.946/0001-25 R OSCAR MAGRINI 341	RESTAURANTE OU PIZZARIA	13 3317-6048/
9280	MERCADO KAMPAI	14.802.000/0001-10 RUA RAFAEL COSTABILE 765	SUPERMERCADO	13 3317-5666
Bairro: VILA TAMOIOS				
9289	ISA RESTAURANTE	07.769.924/0001-04 AV ANCHIETA 392	RESTAURANTE OU PIZZARIA	13 33175915
9340	BAMBERG MERCEARIA	01.593.885/0001-42 R DR JULIO PRESTES 86	MERCEARIA E MINIMERCADOS	13 33174644
Bairro: VISTA LINDA				
9291	SUPERMERCADO SANTA ROSA	19.268.171/0001-24 AV ENGENHEIRO ARQUITETO EDUARDO CORREA DA COSTA 1636	SUPERMERCADO	13 33119871
9160	MISTER MERCADO	28.515.885/0001-80 NICOLAU MIGUEL OBEIDI 699	MERCADO	13 33173087
9343	MERCADO VISTA LINDA	08.996.143/0001-07 R PROFESSOR MARIO OLAVO GUZZO 583	SUPERMERCADO	13 3311-9010
Cidade: BIRIGUI				
Bairro: BOSQUE DA SAUDE				
4999	PANIFICADORA E CONFEITARIA FORNO E CIA	28.178.047/0001-69 RUA JOAO GALO 1758	PANIFICADORA OU CAFETERIA	18 36440579
Bairro: CENTRO				
17927	CASA DE CARNES MULA MANSO	39.485.815/0001-43 R TUPI 275	ACOUGUE OU CASA DE CARNES	18 36343222
4936	PANIFICADORA E CONFEITARIA DORA	08.636.338/0001-46 RUA BAHIA 608 SALA	PANIFICADORA OU CAFETERIA	18 36447748
221	HIPER MUFFATO BIRIGUI 80	76.430.438/0080-75 RUA BANDEIRANTES 711	HIPERMERCADO	11 40095500
20515	FARMACIAS PAGUE MENOS	06.626.253/0582-30 RUA CONSELHEIRO ANTONIO PRADO 11	FARMACIA OU DROGARIA	85 3255-5492
5048	BANDEIRANTE SUPERMERCADOS	46.151.445/0001-73 RUA JOAO GALO 94 SALA	SUPERMERCADO	18 36496611
4531	DZ VICENTIN ACOUGUE EIRELI	23.229.391/0001-16 RUA NOVE DE JULHO 29	ACOUGUE OU CASA DE CARNES	18 30213901
2296	SUPERMERCADO CIDADE CANCAO	11.517.841/0043-46 RUA SAUDADE 1004	SUPERMERCADO	44 32205600
4968	SUIACA PAES	00.002.780/0001-09 RUA TUPI 250 SALA	PANIFICADORA OU CAFETERIA	18 36424873
Bairro: CIDADE JARDIM				
5069	SUPERMERCADOS JARDIM	06.147.560/0001-50 RUA DAS TULIPAS 436	SUPERMERCADO	18 36425788
Bairro: JADRIM TO SELAR				
4925	MERCEARIA FERAZIN	74.295.882/0001-04 RUA AZUL 429 SALA	MERCEARIA E MINIMERCADOS	18 36420195
Bairro: JARDIM JUSSARA MARIA				
8955	TONIN SUPERATACADO	24.896.425/0030-23 AV EUCLIDES MIRAGAIA 2426	ATACADISTA	35 3539-3344
Bairro: JARDIM KLAYTON				
4582	MERCADO PINHEIROS	29.856.631/0001-99 RUA CONSOLACAO 438	MERCEARIA E MINIMERCADOS	18 36417827
Bairro: JARDIM PEROLA				
2310	SUPERMERCADO AMIGAO	11.517.841/0057-41 AV EUCLIDES MIRAGAIA 1836	SUPERMERCADO	44 32205600
Bairro: JARDIM PLANALTO				

GIMAVE MEIOS DE PAGAMENTOS E INF



Relatório de Rede Credenciada

Produto: ALIMENTAÇÃO

UF: SP

Habilitados

Credenciado	CNPJ/CPF	Endereco	Tipo	Telefone
5004 SUPERMERCADO PLANALTO	04.879.424/0001-29	RUA MANTURA ANTONIO 985 SALA	MERCEARIA E MINIMERCADOS	0
Bairro: PATRIMONIO SILVARES				
2314 SUPERMERCADO AMIGAO	11.517.841/0058-22	RUA SILVARES 103	SUPERMERCADO	44 32205600
Bairro: RECANTO DOS PASSAROS				
5070 SUPERMERCADOS JARDIM	06.147.560/0002-30	RUA NATAL MASSON 663	SUPERMERCADO	18 36425460
Bairro: RES ACAPULCO				
4521 PANIFICADORA E CONFEITARIA CASA NOVA	26.095.268/0001-48	AV ISAURA MACARINI ALBANI 2727	PANIFICADORA OU CAFETERIA	18 36426952
Bairro: SILVARES				
5053 BANDEIRANTE SUPERMERCADOS	07.408.983/0001-49	AVENIDA ANTONIO DA SILVA NUNES 837 SALA	SUPERMERCADO	18 36498888
Bairro: VILA GERMANO				
5074 TOTAL ACAI	28.556.020/0001-62	RUA ANCHIETA 323 SALA	LANCHONETE	18 36447742
Cidade: BIRITIBA MIRIM				
Bairro: CASTELANO				
9593 MERCEARIA MS	15.436.653/0001-95	EST MUNIC PARQUE CASTELHANO 18	MERCEARIA E MINIMERCADOS	11 4692-2432
Bairro: CENTRO				
9117 MISTRELE RESTAURANTE PIZZARIA E LANCHON	11.868.176/0001-86	AV FERDINANDO JUNGERS 71 CASA 2	PANIFICADORA OU CAFETERIA	11 4692-0161
9049 PADARIA S BENEDITO	49.265.374/0001-28	PRACA SAO BENEDITO 183	PANIFICADORA OU CAFETERIA	11 46921453
9068 OKAMURA SUPERMERCADOS	00.975.884/0001-08	R CEL SILVINO DE M MELO 38	MERCEARIA E MINIMERCADOS	11 56921002
Bairro: HIROY				
9004 SABIA MERCEARIA	55.098.594/0001-07	R JULIA MARIA DO ESPIRITO SANTO 6	MERCEARIA E MINIMERCADOS	11 46921725
Bairro: JARDIM YONEDA				
9010 MERCADO KAMIMURA	96.641.188/0001-26	AV JAIR LEME 13	SUPERMERCADO	11 46925568
9619 SUPERMERCADO NAGUMO	03.858.394/0002-92	ROD ALFREDO R MOURA 20	SUPERMERCADO	11 2413-7212
Bairro: VILA MARCIA				
9621 MERCEARIA PARADA OBRIGATORIA	467.010.248-66	MARQUES DE OLINDA 300	MERCEARIA E MINIMERCADOS	11 943204193
Cidade: BOA ESPERANCA DO SUL				
Bairro: JARDIM NOVA ESPERANCA				
2569 SUPERMERCADO TIBA	09.634.249/0001-23	R JOAO PAULINO PIRES 172	SUPERMERCADO	16 33461428
Cidade: BOITUVA				
Bairro: CENTRO				
19637 SUPERMERCADO DELTA MAX	00.286.528/0016-55	AV VEREADOR JOSE ANGELO BIAGIONI 10	SUPERMERCADO	19 34122022
17998 ARMAZEM DOS REIS	47.069.433/0001-67	R CORONEL EUGENIO MOTTA 615	MERCEARIA E MINIMERCADOS	15 32633147
Bairro: PARQUE NOSSA SENHORA DAS GRACA				
17949 MERCEARIA ARAUJO	101.314.028-11	SAO MATEUS 226	MERCEARIA E MINIMERCADOS	15 32633558
Cidade: BORBOREMA				
Bairro: JD PRIMAVERA				

GIMAVE MEIOS DE PAGAMENTOS E INF



Relatório de Rede Credenciada

Produto: ALIMENTAÇÃO

UF: SP

Habilitados

Credenciado	CNPJ/CPF	Endereco	Tipo	Telefone
18492 PONTO CERTO DA CARNE	34.117.755/0001-92	R ANTONIO FLAVIO SIMOES 114	ACOUGUE OU CASA DE CARNES	16 97614965
Cidade: BOTUCATU				
Bairro: CENTRO				
8315 NOSSA CASA RESTAURANTE BOTUCATU LTDA	59.246.918/0001-68	CURUZU 359	RESTAURANTE OU PIZZARIA	14 998502247
3057 DONA NEGA RESTAURANTE	34.697.816/0001-38	RUA DOUTOR COSTA LEITE 1253	RESTAURANTE OU PIZZARIA	14 38155338
Bairro: JARDIM MONTE MOR				
18463 LIDER GAS	12.416.679/0001-83	AV CLAUDIO FERREIRA CESARIO 12	REVENDA DE GAS	14 997205856
Bairro: VILA DOS LAVRADORES				
22446 ATACADAO 0345 AS	75.315.333/0345-18	RUA LOURENCO CASTANHO 1001	HIPERMERCADO	11 29678262
Cidade: BRAGANCA PAULISTA				
Bairro: SANTA LUZIA				
20656 FARMACIA PAGUE MENOS	06.626.253/1142-46	RUA FELIPE SIQUEIRA 213	FARMACIA OU DROGARIA	85 32555492
Cidade: BRIGADEIRO TOBIAS				
Bairro: BRIGADEIRO TOBIAS				
13319 SUPERMERCADOS BOM LUGAR	01.047.609/0001-89	AVBANDEIRANTES 3260	SUPERMERCADO	15 3236-6059
Cidade: BROTAS				
Bairro: BANDEIRANTES				
4994 PAO DE OURO III	21.298.279/0001-01	AVENIDA RICARDO JORDANI 463	PANIFICADORA OU CAFETERIA	14 3653 3490
Bairro: BELA VISTA				
4433 MINIMERCADO SGORLON	60.093.267/0001-00	BAURU 138	SUPERMERCADO	14 36531567
4992 PAO DE OURO II	16.974.456/0001-92	RUA CAMPINAS 474	PANIFICADORA OU CAFETERIA	14 3653 1215
Bairro: BOA VISTA				
4607 RESTAURANTE E LANCHONETE RANCHO DE BROTA	38.195.610/0001-60	AVENIDA MARGINAL 440	LANCHONETE	44 998364824
4541 RANCHO DE BROTAS	428.522.408-90	AVENIDA MARGINAL 440	LANCHONETE	44 991552880
Bairro: CAMPOS ELISEOS				
4993 PAO DE OURO	17.985.959/0001-26	AVENIDA EDUARDO ALEXANDRE BALESTRERO 215	PANIFICADORA OU CAFETERIA	14 3653 2626
Bairro: CENTRO				
6380 BAR E RESTAURANTE CAMILLO	01.348.175/0001-57	PC AMADOR SIMOES 61	RESTAURANTE OU PIZZARIA	14 36531510
Bairro: PLANALTO				
4417 KIKA ESFIHAS	15.443.778/0001-42	AVENIDA RICARDO JORDANI 55	LANCHONETE	14 36535312
Bairro: SAO JOAO BATISTA				
2535 SACOLAO DO VALDIR	35.936.831/0001-54	RUA ALEXANDRE JOSE DA COSTA 240	SACOLAO E HORTIFRUTI	14 36532521
Bairro: TAQUARAL				
4489 GENI SUPERMERCADO	18.070.768/0001-05	AVENIDA DOUTOR LUIZ ANTONIO DE TOLEDO CUNHA 88	SUPERMERCADO	14 36535465
Cidade: BURITAMA				
Bairro: CENTRO				

GIMAVE MEIOS DE PAGAMENTOS E INF



Relatório de Rede Credenciada

Produto: ALIMENTAÇÃO

UF: SP

Habilitados

Credenciado	CNPJ/CPF	Endereco	Tipo	Telefone
5054 BANDEIRANTE SUPERMERCADOS	27.092.652/0001-50	AVENIDA FREI MARCELO MANILIA 1231 SALA	SUPERMERCADO	18 36498888
5071 SUPERMERCADOS JARDIM	06.147.560/0003-11	RUA FLORIANO PEIXOTO 862 SALA	SUPERMERCADO	18 36912040

Cidade: CACAPAVA

Bairro: CENTRO

13989 POSTO CARREFOUR CACAPAVA	45.543.915/0355-62	AV BRASIL 401	COMBUSTIVEL	11 3755-2298
14416 SUPER CARREFOUR	45.543.915/0222-31	AV BRASIL SN SN	SUPERMERCADO	11 37552526

Bairro: VILA ANTONIO AUGUSTO

14311 DROGARIA CARREFOUR	45.543.915/0783-77	AV BRASIL 401 401	FARMACIA OU DROGARIA	11 37552418
--------------------------	--------------------	-------------------	----------------------	-------------

Cidade: CACHOEIRA PAULISTA

Bairro: CENTRO

23958 RESTAURANTE GRILO ROCHA	51.618.913/0001-07	AV SARAH KUBITSCHKE 810	RESTAURANTE OU PIZZARIA	12 981616136
-------------------------------	--------------------	-------------------------	-------------------------	--------------

Cidade: CAFELANDIA

Bairro: CENTRO

10002 BIG MART	01.339.721/0005-17	AV D PEDRO II 275	SUPERMERCADO	14
10008 BIG MART	53.913.075/0001-20	AV PIZA SOBRINHO 281	SUPERMERCADO	14 3471-1875

Cidade: CAJAMAR

Bairro: EMPRESARIAL COLINA

14851 ASSAI ATACADISTA	06.057.223/0368-77	AV DOUTOR ANTONIO JOAO ABDALLA 3945	ATACADISTA	0 34114715
------------------------	--------------------	-------------------------------------	------------	------------

Bairro: EMPRESARIAL GATO PRETO

19723 CARREFOUR ECOMMERCE CAJAMAR	45.543.915/0846-95	ROD ANHANGUERA 420	HIPERMERCADO	11 37552524
-----------------------------------	--------------------	--------------------	--------------	-------------

Bairro: EMPRESARIAL GATO PRETO JORDAN

19774 CARREFOUR	45.543.915/0865-58	VIA DE ACESSO NORTE KM 38 ROD ANHANGUERA 420	HIPERMERCADO	11 37552524
19773 CARREFOUR HIPER	45.543.915/0864-77	VIA DE ACESSO NORTE KM 38 ROD ANHANGUERA 420	HIPERMERCADO	11 37552524

Cidade: CAMPINAS

Bairro: AV CARLOS STELLA NETO

22334 PADARIA E CONFEITARIA PALIO	21.627.835/0001-46	AV CARLOS STELLA NETO 792	PANIFICADORA OU CAFETERIA	19 32720852
-----------------------------------	--------------------	---------------------------	---------------------------	-------------

Bairro: BONFIM

10152 TIDBITS CASA DA VO	11.706.109/0001-65	AV GOVERNADOR PEDRO DE TOLEDO 551	RESTAURANTE OU PIZZARIA	19 98146-2142
21003 FARMACIA PAGUE MENOS	06.626.253/0989-68	AV GOVERNADOR PEDRO DE TOLEDO 1123	FARMACIA OU DROGARIA	85 32555492

Bairro: CAMBUI

20882 FARMACIA PAGUE MENOS	06.626.253/0319-79	AVENIDA JULIO DE MESQUITA 741	FARMACIA OU DROGARIA	85 32555492
14218 HIPER CARREFOUR	45.543.915/0129-45	AVJOSE SOUZA CAMPOS SN QUART 690 690	HIPERMERCADO	11 37552323
16820 SERV CARNES CAMBUI	06.035.672/0001-19	R DOS ALECRINS 323	ACOUGUE OU CASA DE CARNES	19 3294-7600
14107 HIPER CARREFOUR	45.543.915/0427-71	R SANTA CRUZ 281	HIPERMERCADO	11 3755-2298
10162 NATUROL GASTRONOMIA	41.235.450/0001-40	RUA ANA NERI 43	RESTAURANTE OU PIZZARIA	19 983241274
19732 DROGARIA CARREFOUR BAIRRO SP CAMBUI	45.543.915/0776-48	RUA SANTA CRUZ 281	FARMACIA OU DROGARIA	11 37552524

GIMAVE MEIOS DE PAGAMENTOS E INF



Relatório de Rede Credenciada

Produto: ALIMENTAÇÃO

UF: SP

Habilitados

Credenciado	CNPJ/CPF	Endereco	Tipo	Telefone
Bairro: CENTRO				
10122	NACAR PADARIA E RESTAURANTE	34.664.568/0001-29 AV ANDRADE NEVES 170	PANIFICADORA OU CAFETERIA	32 3236-6434
23981	RESTAURANTE FERNANDA SOUSA	14.093.948/0001-43 AV DR CAMPOS SALES 382	RESTAURANTE OU PIZZARIA	19 32363851
20965	FARMACIA PAGUE MENOS	06.626.253/0338-31 AVENIDA FRANCISCO GLICERIO 1253	FARMACIA OU DROGARIA	85 32555492
14753	ASSAI ATACADISTA	06.057.223/0359-86 AVENIDA SENADOR SARAIVA 835	ATACADISTA	0 34114715
24119	SCOOP	40.359.059/0001-95 FERREIRA PENTEADO 480	COMERCIO	11 998478199
24114	QG DO SUPLEMENTO	39.608.283/0001-94 FERREIRA PENTEADO 543	LANCHONETE	11 940739169
24078	CONDE DELICIAS	42.696.662/0001-98 JOSE PAULINO 678	LANCHONETE	19 968180911
23962	ESTACAO DO SUCO	15.641.141/0001-60 PRACA MARECHAL FLORIANO PEIXOTO 250	LANCHONETE	19 25172461
10132	THIMMAS RESTAURANTE	27.898.909/0001-65 R DOUTOR CESAR BIERREMBACH 64 A	RESTAURANTE OU PIZZARIA	19 3367-5159
16871	CAMPUS EXPRESS	22.688.500/0001-09 R JOSE PAULINO 1173	ACOUGUE OU CASA DE CARNES	19 32363433
8326	AMADA CAFE RESTAURANTE	15.538.113/0001-12 RUA DOUTOR RICARDO 316	RESTAURANTE OU PIZZARIA	19 25156324
23961	DOCERIA E LANCHES DOS COMERCIARIOS	00.941.501/0001-72 RUA DR COSYA AGUIAR 444	DOCERIA	19 32319320
23956	RESTAURANTE ESTRELA DO NORTE	32.788.445/0001-74 RUA SALDANHAVVMARINHO 290	RESTAURANTE OU PIZZARIA	19 981533585
Bairro: CHACARA DA BARRA				
14422	DROGARIA CARREFOUR	45.543.915/0801-93 AV JOSE DE SOUZA CAMPOS 1190 1190	FARMACIA OU DROGARIA	11 37552532
Bairro: FAZENDA SANTANA				
14321	POSTO CARREFOUR CAMPINAS DOM PEDRO	45.543.915/0348-33 ROD DOM PEDRO I KM 127128 SN ST 1 SN	COMBUSTIVEL	11 37552427
Bairro: JARDIM ANTONIO VON Z				
14334	DROGARIA CARREFOUR CAMPINAS VALINH	45.543.915/0775-67 AV ENGENHEIRO ANT FRAN P S 3900 3900	FARMACIA OU DROGARIA	11 37552442
Bairro: JARDIM ANTONIO VON ZUBEN				
19768	CARREFOUR HIPER	45.543.915/0860-43 AV ENGENHEIRO ANTONIO FRANCISCO DE PAULA SOUZA 3900	HIPERMERCADO	11 37552524
Bairro: JARDIM AURELIA				
9718	O ATACADAO	75.315.333/0134-30 AV IMPERIO DO SOL NASCENTE SN	HIPERMERCADO	11 2967-8261
Bairro: JARDIM CAMPOS ELISEOS				
16898	CASA DE CARNES ANCHIETA	11.737.200/0001-48 R SILVIO RIZZARDO 240	ACOUGUE OU CASA DE CARNES	19 32274867
Bairro: JARDIM CHAPADAO				
22343	GRAN COFFEE	08.736.011/0001-46 R JOSE MANOEL VEIGA 58	COMERCIO	19 35147500
Bairro: JARDIM FLAMBOYANT				
16847	ACOUGUE FASSINA	02.814.711/0001-25 AV PALMITAL 90	ACOUGUE OU CASA DE CARNES	19 3253-6834
Bairro: JARDIM FLORENCE				
16959	CASA DE CARNES SILVA	22.401.704/0001-09 R LUCIO ESTEVES 108	ACOUGUE OU CASA DE CARNES	19 33267345
Bairro: JARDIM GUANABARA				
20328	FARMACIA PAGUE MENOS	06.626.253/1254-42 AV BARAO DE ITAPURA 2060	FARMACIA OU DROGARIA	85 32555492
Bairro: JARDIM ITATIAIA				
19601	MERCEARIA RODRIGUES	039.083.538-23 R CAPIXABA 30	MERCEARIA E MINIMERCADOS	19 987413938
19443	MERCEARIA RODRIGUES	14.311.424/0001-81 R CAPIXABA 30	MERCEARIA E MINIMERCADOS	19 987413938
Bairro: JARDIM NOVA EUROPA				

GIMAVE MEIOS DE PAGAMENTOS E INF



Relatório de Rede Credenciada

Produto: ALIMENTAÇÃO

UF: SP

Habilitados

Credenciado	CNPJ/CPF	Endereco	Tipo	Telefone
19403 MINI MERCADO GJ	32.520.711/0001-83	R SAO JOSE DO RIO PRETO 337	MERCEARIA E MINIMERCADOS	19 32386751
Bairro: JARDIM NOVO CAMPOS ELISEOS				
14630 ASSAI ATACADISTA	06.057.223/0316-46	AVENIDA RUY RODRIGUEZ 1700	HIPERMERCADO	11 34114715
Bairro: JARDIM SANTA GENEBRA				
14318 DROGARIA ATACADAO CAMPINAS	45.543.915/0398-00	ROD DOM PEDRO I SN BOX 01 SN	FARMACIA OU DROGARIA	11 37552426
9640 O ATACADAO	75.315.333/0023-14	ROD ROD DOM PEDRO I SN	HIPERMERCADO	11 2967-8261
Bairro: JARDIM VONZUBEM				
14043 HIPER CARREFOUR	45.543.915/0033-69	AV ENGANTONIO FPSOUZA 3900	HIPERMERCADO	11 3755-2298
Bairro: JARDIM YEDA				
9701 O ATACADAO	75.315.333/0105-03	AV RUY RODRIGUEZ 3100	HIPERMERCADO	11 2967-8261
Bairro: JD BANDEIRANTES				
13493 AUTO POSTO JARDIM BANDEIRANTES	51.284.644/0001-90	R EDUARDO EDARGE BADARO 118	COMBUSTIVEL	19 3242-3079
Bairro: JD NILOPOLIS				
14354 HIPER CARREFOUR	45.543.915/0005-05	RODDOM PEDRO I KM127128 SN	HIPERMERCADO	11 37552462
Bairro: PARQUE DOS RESEDAS				
14770 ASSAI ATACADISTA	06.057.223/0395-40	AVENIDA PARQUE DOS RESEDAS 100	HIPERMERCADO	0 34114715
Bairro: PARQUE IMPERADOR				
13996 CARREFOUR OUTLET CAMPINAS DOM PEDRO I	45.543.915/0706-35	ROD DOM PEDRO I KM 127 SN KM 127 ANE	MODA E ACESSORIOS	11 3755-2298
14268 DROGARIA CARREFOUR CAMPINAS DOM PEDRO	45.543.915/0795-00	ROD DOM PEDRO I KM 127 1600 1600	FARMACIA OU DROGARIA	11 37552375
Bairro: PARQUE RESIDENCIAL VILA UNIAO				
17056 CASA DE CARNES SOBERANO	43.858.445/0001-10	R CABO VERDE 5	ACOUQUE OU CASA DE CARNES	19 974066211
Bairro: PARQUE VIA NORTE				
3052 KIBAO ALIMENTOS	36.531.683/0001-50	RUA UMBERTO AVENIENTI 12	RESTAURANTE OU PIZZARIA	19 32450799
Bairro: PONTE PRETA				
15973 ASSAI ATACADISTA	06.057.223/0545-06	RUA DA ABOLICAO 2013	HIPERMERCADO	11 34114715
Bairro: RESIDENCIAL SAO BENTO				
5324 AMIGOS BAR	10.382.514/0001-02	AVENIDA FREI ANTONIO SANTANA GALVAO 910	COMERCIO	19 2220 7668
Bairro: TAQUARAL				
20596 FARMACIAS PAGUE MENOS	06.626.253/0612-90	AVENIDA JULIO PRESTES 241	FARMACIA OU DROGARIA	85 3255-5492
Bairro: V GEORGINA				
24113 PANIFICADORA GEORGINA	60.184.934/0001-52	FRANCISCO BIANCHINI 807	PANIFICADORA OU CAFETERIA	19 32766245
Bairro: VILA BRANDINA				
22692 ALMANARA RESTAURANTES E LANCHONETES	60.909.215/0011-23	AV IGUATEMI 777	LANCHONETE	11 36822020
18515 CARREFOUR HIPER	62.545.579/0023-30	AV SENADOR DARCY RIBEIRO 140	HIPERMERCADO	11 3755-2298
14396 DROGARIA CARREFOUR CAMPINAS	45.543.915/0794-20	AV SENADOR DARCY RIBEIRO 140 140	FARMACIA OU DROGARIA	11 37552506
Bairro: VILA INDUSTRIAL				
23951 QUINTAL DA VILA BAR E RESTAURANTE	96.585.930/0001-23	DR SALES DE OLIVEIRA 244	RESTAURANTE OU PIZZARIA	19 992446216
23952 RESTAURANTE E BAR DO ANDRE	15.606.855/0001-38	SALES DECOLIVEIRA 201	RESTAURANTE OU PIZZARIA	19 982559369
Bairro: VILA MARIETA				

GIMAVE MEIOS DE PAGAMENTOS E INF



Relatório de Rede Credenciada

Produto: ALIMENTAÇÃO

UF: SP

Habilitados

Credenciado	CNPJ/CPF	Endereco	Tipo	Telefone
21080 FARMACIA PAGUE MENOS	06.626.253/1042-83	R IPORANGA 10	FARMACIA OU DROGARIA	85 32555492
Bairro: VILA SANTA ISABEL				
10111 WALAKKHILYA KAFE	20.426.891/0001-50	AV SANTA ISABEL 1834	RESTAURANTE OU PIZZARIA	19 3288-1063
Bairro: VILACINDUSTRIAL				
23955 RESTAURANTE ESQUINAO GRILL	02.875.884/0001-53	DR SALES DE OLIVEIRA 821	RESTAURANTE OU PIZZARIA	19 991973220
Bairro: VL PE ANCHIETA				
19434 MERCEARIA DO VICENTE	49.346.695/0001-57	AV PAPA JOAO PAULO II 701	MERCEARIA E MINIMERCADOS	19 32825567
Cidade: CAMPOS DO JORDAO				
Bairro: FLORESTA NEGRA				
23333 MERCADINHO FLORESTA NEGRA	50.118.177/0001-65	R JOSI 150	MERCEARIA E MINIMERCADOS	12 996065255
Cidade: CAPIVARI				
Bairro: CARACA				
3046 CHURRASCARIA FORMIGAO LTDA	05.436.146/0001-06	RODOVIA DO ACUCAR SP 308 SN	RESTAURANTE OU PIZZARIA	19 3491-7313
Bairro: JARDIM NOSSA SENHORA APARECIDA				
8304 PADARIA E CONFEITARIA MARINI LTDA	01.651.192/0001-69	MOACYR TEIXEIRA DA SILVA 58	PANIFICADORA OU CAFETERIA	19 34914547
Cidade: CARAGUATATUBA				
Bairro: CAMAROEIRO				
8703 APPC	03.384.247/0001-47	AV DR ARTHUR COSTA FILHO SN ENTREPOSTO	PEIXARIA	12 982792831
Bairro: CENTRO				
8681 EMPORIO DANI	40.839.796/0001-95	AV ARTHUR COSTA FILHO 937 LOJA 40	COMERCIO	12 996591919
8680 CHOCOLATERIA BRASILEIRA CARAGUA	37.350.276/0001-00	AV ARTHUR COSTA FILHO 937 LJ 38T	COMERCIO	12 21223500
14618 ASSAI ATACADISTA	06.057.223/0267-23	AVENIDA PRISCILIANA DE CASTILHO 840	ATACADISTA	11 34114715
8682 CAMARIM BARBER CLUB	25.463.071/0001-51	R DOUTOR PAUL HARRIS 60 LOJA 2	COMERCIO	12 982697201
Bairro: JARAGUA				
8692 MERCADINHO ESTEVES	09.188.151/0001-90	AV JOSE DA COSTA PINHEIRO JUNIOR 383	MERCEARIA E MINIMERCADOS	12 3888-2959
Bairro: JARDIM BETANIA				
8710 PADARIA RESTAURANTE PRAIA DAS PALMEIRAS	12.953.218/0001-40	AV JOSE HERCULANO 4700	PANIFICADORA OU CAFETERIA	12 38333466
Bairro: JARDIM BRITANIA				
15943 ASSAI ATACADISTA	06.057.223/0511-67	AV JOSE HERCULANO 1086	ATACADISTA	11 34114715
Bairro: JARDIM CASA BRANCA				
23562 MERCADO ROCHA	45.902.755/0001-10	R BENEDITO ROQUE DOS SANTOS 600	MERCADO	32 997243680
Bairro: JARDIM OLARIA				
23558 MERCADO EL SHADAY	45.545.567/0001-81	R PEDRO JANUARIO LEITE 47	MERCEARIA E MINIMERCADOS	12 996108616
Bairro: JARDIM PORTO NOVO				
8694 ESQUINA DO PORTO ASSADOS ADEGA	40.515.862/0001-71	AV JOSE HERCULANO 5821	PANIFICADORA OU CAFETERIA	12 991265244
Bairro: JD DO SOL				
8707 MARIA NAIDE DA CRUZ RAMOS	01.653.913/0001-70	AV MARG RIO SANTOS 225	MERCEARIA E MINIMERCADOS	12 38843573

GIMAVE MEIOS DE PAGAMENTOS E INF



Relatório de Rede Credenciada

Produto: ALIMENTAÇÃO

UF: SP

Habilitados

Credenciado	CNPJ/CPF	Endereco	Tipo	Telefone
Bairro: MORRO DO ALGODAO				
8705	ADEGA DO WESLEY	08.349.733/0001-48 R SAO JOSE 26	EMPORIO OU ARMAZEM	12 38873427
Bairro: PEGORRELLI				
8697	MERCADO SOUZA	32.392.849/0001-44 AV AVELINO ALVES DE SANTOS 390	SUPERMERCADO	12 9997412099
Bairro: PEREQUE MIRIM				
8706	BAR E MERCEARIA DO ALEMAO	13.579.189/0001-60 R APOLONIA SILVA SANTOS 55	SUPERMERCADO	12 38831616
Bairro: POIARES				
8679	PADARIA E CONFEITARIA SABORES DO TRIGO	34.865.992/0001-31 R EPITACIO PESSOA 200	PANIFICADORA OU CAFETERIA	12 21039563
Bairro: PORTO NOVO				
8696	ACOUQUE DOIS IRMAOS	27.005.710/0001-60 AV JOSE HERCULANO 5821	ACOUQUE OU CASA DE CARNES	12 9912665244
Bairro: SUMARE				
8617	LS ALIMENTOS	08.708.842/0001-04 AV JUNDIAI 41	SUPERMERCADO	12 38812978
8806	PADARIA NOVA SUMARE CARAGUA	26.529.256/0001-84 AV PRESIDENTE CASTELO BRANCO 656	PANIFICADORA OU CAFETERIA	12 38821112
8625	MERCADINHO SUMARE	10.378.054/0001-49 AV SIQUEIRA CAMPOS 1016 LOJA 02	SUPERMERCADO	12 38823188
Bairro: TRAVESAO				
9771	O ATACADAO	75.315.333/0195-51 AV JOSE HERCULANO SN	ATACADISTA	11 2967-8261
Bairro: TRAVESSAO				
8693	THE LUCCA PADARIA	40.557.176/0001-63 R JOSE DA COSTA PINHEIRO JUNIOR 358	PANIFICADORA OU CAFETERIA	12 992270279
Cidade: CARAPICUIBA				
Bairro: JARDIM GUAPIUVA				
15059	ATACADAO 0321 AS	75.315.333/0321-40 RUA ESTRADA DA GABIROBA 750	SUPERMERCADO	11 29678262
Bairro: JARDIM NOVO HORIZONTE				
18224	MACRIS PRECO BAIXO	43.933.425/0001-66 AV PLUTAO 688	MERCEARIA E MINIMERCADOS	11 976928476
Bairro: VILA MUNICIPAL				
14691	ASSAI ATACADISTA	06.057.223/0345-80 AV DESEMBARGADOR DOUTOR EDUARDO CUNHA DE ABREU 1455	ATACADISTA	11 34114715
9649	O ATACADAO	75.315.333/0043-68 AV INTEGRACAO 310	ATACADISTA	11 2967-8261
Cidade: CASTILHO				
Bairro: CENTRO				
18400	ACOUQUE NOSSA SENHORA APARECIDA	40.280.261/0001-27 PC DA MATRIZ 90	ACOUQUE OU CASA DE CARNES	18 997450593
18410	ACOUQUE NELORE	22.533.506/0001-07 R OSORIO JUNQUEIRA 689	ACOUQUE OU CASA DE CARNES	18 981007794
Bairro: CJ ALIPIO A OLIVEIRA				
18429	FRUTAS DO TREVO	22.427.153/0001-52 R PROJETADA DEZ 830	LANCHONETE	18 997822432
Cidade: CATANDUVA				
Bairro: CENTRO				
2376	MUFFATO CATANDUVA	76.430.438/0100-53 PC CONDE FRANCISCO MATARRAZO 240	SUPERMERCADO	0
20214	FARMACIA PAGUE MENOS	06.626.253/0212-30 R AMAZONAS 247	FARMACIA OU DROGARIA	85 3255-5492
Bairro: JARDIM SOTO				

GIMAVE MEIOS DE PAGAMENTOS E INF



Relatório de Rede Credenciada

Produto: ALIMENTAÇÃO

UF: SP

Habilitados

Credenciado	CNPJ/CPF	Endereco	Tipo	Telefone
8954 TONIN SUPERATACADO	24.896.425/0028-09	AV JALES 120	ATACADISTA	35 3539-3344
Bairro: PARQUE IRACEMA				
22964 IQUEGAMI SUPERMERCADOS	01.915.625/0010-37	AV SAO VICENTE DE PAULO 460	SUPERMERCADO	17 33441700
Bairro: PARQUE JOAQUIM LOPES				
21795 ATACADAO 0711 AS	00.063.960/0388-40	AV COMENDADOR ANTONIO STOCCO 600	HIPERMERCADO	11 29678262
Bairro: PARQUE RESIDENCIAL COMENDADOR				
22962 IQUEGAMI SUPERMERCADOS	01.915.625/0013-80	R OLINDA 44	PANIFICADORA OU CAFETERIA	17 33441700
Bairro: VILA GUZZO				
2379 MUFFATO MAX CATANDUVA	76.430.438/0097-13	AV SAO DOMINGOS 1491	SUPERMERCADO	0
Bairro: VILA JORGE				
24217 SUPERMERCADO ANTUNES LTDA	54.265.970/0001-48	RUA 7 DE SETEMBRO 1011	SUPERMERCADO	0 8007416162
Cidade: CERQUILHO				
Bairro: CENTRO				
19634 SUPERMERCADO DELTA MAX	00.286.528/0011-40	AV DOUTOR VINICIO GAGLIARDI 310	SUPERMERCADO	19 34122022
Cidade: CHARQUEADA				
Bairro: CENTRO				
19635 SUPERMERCADO DELTA MAX	00.286.528/0004-11	R GOVERNADOR PEDRO DE TOLEDO 361	SUPERMERCADO	19 34122022
Cidade: CONCHAS				
Bairro: CENTRO				
22299 GRILO ATACAREJO	49.417.549/0004-18	R CEARA 112	SUPERMERCADO	19 34391903
Cidade: COTIA				
Bairro: CENTRO				
9349 CASA DE CARNES MARTINS	28.757.511/0003-33	AV ANTONIO MATHIAS DE CAMARGO 897	ACOUGUE OU CASA DE CARNES	11 983087986
Bairro: GRANJA VIANA				
19741 CARREFOUR EXPRESS SAO CAMILO	45.543.915/0732-27	AV SAO CAMILO 1032	ALIMENTICIA	11 37552524
Bairro: JARDIM DINORAH				
24573 ATACADAO 739 AS FILIAL	93.209.765/0609-50	AV PROFESSOR JOSE BARRETO 1203	ATACADISTA	11 29678777
15944 ASSAI ATACADISTA	06.057.223/0512-48	AV PROFESSOR JOSE BARRETO 1635	ATACADISTA	11 34114715
9666 O ATACADAO	75.315.333/0059-25	AV PROFESSOR JOSE BARRETO 1217	ATACADISTA	11 2967-8261
Bairro: JARDIM MARIA TEREZA				
9348 CASA DE CARNES MARTINS	28.757.511/0002-52	AV VASCO MASSAFELI 33 A	ACOUGUE OU CASA DE CARNES	11 983087986
Bairro: JARDIM PANORAMA				
18574 ELIAS JOSE CAETANO	14.438.372/0001-09	R ISMENIA 189	RESTAURANTE OU PIZZARIA	11 961860043
Bairro: JARDIM SEMIRAMES				
9831 O ATACADAO	75.315.333/0262-56	RUA PELOPONESO SN	ATACADISTA	11 2967-8261
Bairro: JARDIM TORINO				
14607 ASSAI ATACADISTA	06.057.223/0265-61	ESTRADA DO EMBU 162	ATACADISTA	11 34114715

GIMAVE MEIOS DE PAGAMENTOS E INF



Relatório de Rede Credenciada

Produto: ALIMENTAÇÃO

UF: SP

Habilitados

Credenciado	CNPJ/CPF	Endereco	Tipo	Telefone
Bairro: LAGEADINHO				
14352	CARREFOUR MARKET GRANJA VIANA	45.543.915/0831-09	ROD RAPOSO TAVARES SN VIA KM 22 140 140	SUPERMERCADO 11 37552459
18564	CARREFOUR EXPRESS	45.543.915/0872-87	RODOVIA RAPOSO TAVARES SN	MERCEARIA E MINIMERCADOS 11 3755-2303
Bairro: PARQUE MIGUEL MIRIZOLA				
9347	CASA DE CARNES MARTINS	28.757.511/0001-71	R JORGE RIZZO 2	ACOUGUE OU CASA DE CARNES 11 983087986
Cidade: CRISTAIS PAULISTA				
Bairro: CENTRO				
24798	SUPERMERCADO BASTIANINI	63.025.456/0001-26	AV ANTONIO PRADO 2900	SUPERMERCADO 16 992231400
24797	SUPERMERCADO CASTRO	40.134.377/0001-58	AV ANTONIO PRADO 2565	SUPERMERCADO 16 992618690
24802	SUPERMERCADO MARQUES	47.956.511/0001-45	AV ANTONIO PRADO 2640	MERCEARIA E MINIMERCADOS 16 31331113
24799	SUPERMERCADO CANECA	52.960.379/0001-85	RUA AMELIO DE PAULA COELHO 15	MERCEARIA E MINIMERCADOS 16 992162422
Cidade: CUBATAO				
Bairro: JARDIM CASQUEIRO				
23171	MINI MERCADO E HORTIFRUT NATUREBA	48.652.035/0001-31	R MARIA CRISTINA 94	SUPERMERCADO 13 997951955
Bairro: JARDIM REAL				
13519	DROGARIA SUPER POPULAR	02.484.770/0002-63	R PROFESSORA MARIA ROSA RODRIGUES FACIOLI 181	FARMACIA OU DROGARIA 13 97977760
Bairro: JARDIM SAO FRANCISCO				
23132	RESTAURANTE CORACAO DE MAE	50.820.532/0001-43	R GUARUJA 11	RESTAURANTE OU PIZZARIA 13 996237942
Bairro: VILA ESPERANCA				
13517	DROGARIA ESPERANCA	02.484.770/0001-82	AV PRINCIPAL SN	FARMACIA OU DROGARIA 13 3614693
Bairro: VILA SAO BENEDITO				
13518	FARMACIA POPULAR	19.488.026/0001-59	R NELSON NUNES DE AZEVEDO 9	FARMACIA OU DROGARIA 13 33615284
Cidade: DESCALVADO				
Bairro: CENTRO				
5093	CASA DO SALGADO	64.494.073/0001-60	AV GUERINO OSWALDO 459 SALA	RESTAURANTE OU PIZZARIA 19 3593-1396
4401	PANIFICADORA BOM JESUS	74.562.828/0001-70	AVENIDA BOM JESUS 752	PANIFICADORA OU CAFETERIA 19 9976720
5116	CASA DE CARNES CENTRAL	03.531.086/0001-77	R CEL RAFAEL TOBIAS 184 SALA A	ACOUGUE OU CASA DE CARNES 19 3583-5623
5112	ATELIE DOS SABORES	22.352.321/0001-98	R CONSELHEIRO ANTONIO PRADO 889 LETRA A	LANCHONETE 19 99137-1834
5164	LANCHONETE WHISKNAO	55.581.169/0001-74	R JOSE FERREIRA 717 SALA	LANCHONETE 19 3583-6927
Bairro: JARDIM ALBERTINA				
5125	KOKA SUPERMERCADO	05.548.198/0001-66	AV DA SAUDADE 66 SALA	SUPERMERCADO 19 3583-7503
Bairro: JARDIM BELEM				
4606	SUPERMERCADO FRANZIN	67.570.150/0001-01	RUA CORONEL ARTHUR WHITAKER 1369	SUPERMERCADO 19 35833408
Bairro: JARDIM COLONIAL				
5126	MINI MERCADO NOSSA SENHORA APARECIDA	07.671.414/0001-91	R JOAO VENDRAMINE 236 SALA	SUPERMERCADO 19 3583-7701
Bairro: JARDIM SAO CRISTOVAO				
4580	SUPERMERADOS GALICIA 4	07.483.106/0001-32	AVENIDA AMAZONAS 235	SUPERMERCADO 19 999131042

GIMAVE MEIOS DE PAGAMENTOS E INF



Relatório de Rede Credenciada

Produto: ALIMENTAÇÃO

UF: SP

Habilitados

Credenciado	CNPJ/CPF	Endereco	Tipo	Telefone
Bairro: NOVO JARDIM BELEM				
23880	KOKA SUPERMERCADO	05.548.198/0002-47 R PRESIDENTE KENNEDY 1117	SUPERMERCADO	19 998367800
Bairro: PARQUE MORADA DO SOL				
4571	TENDOLINI SUPERMERCADO	00.142.684/0001-66 RUA DAS AZALEAS 767	SUPERMERCADO	19 971450831
2592	FLOR DO TRIGO PADARIA E CONFEITARIA	03.722.173/0001-01 RUA DAS AZALEIAS 737	PANIFICADORA OU CAFETERIA	19 35931087
Bairro: PARQUE UNIVERSITARIO I				
4477	PIZZARIA PEDAGIO	13.640.759/0001-80 RUA NELSON LUIZ VILLA 220	MODA E ACESSORIOS	19 35834097
Bairro: RESIDENCIAL BOSQUE DO TAMANDUA				
5170	SUPERMERCADO TAMANDUA	20.976.947/0001-40 R ABILIO FRANCO DE LIMA 189 SALA	SUPERMERCADO	19 35836252
Bairro: SANTA CRUZ				
5102	DGUSTE BISTROE PIZZARIA	26.347.253/0001-20 AV LAZARO TIMOTHEO DO AMARAL 750 SALA A	RESTAURANTE OU PIZZARIA	19 3583-1639
Bairro: VILA FRANCO				
5092	BITELAO LANCHES	27.192.730/0001-98 R SIQUEIRA CAMPOS 692 SALA	RESTAURANTE OU PIZZARIA	19 3583-1239
Cidade: DIADEMA				
Bairro: CANHEMA				
21751	ATACADAO 0812 AS	93.209.765/0309-62 AV ANTONIO PIRANGA 2085	HIPERMERCADO	11 2955-2116
Bairro: CENTRO				
22139	ATACADAO 0339 AS	75.315.333/0339-70 AV PRESIDENTE KENNEDY 635	HIPERMERCADO	11 29678262
14035	DROGARIA CARREFOUR DIADEMA	45.543.915/0707-16 AV PRESIDENTE KENNEDY JD PITANGUEIRAS 635	FARMACIA OU DROGARIA	11 3755-2298
9986	SACOLAO MORADA DAS FRUTAS II HORTIFRUTI	32.136.628/0001-05 AV SAO JOSE 389	SACOLAO E HORTIFRUTI	11 962530194
23163	MAYKON SOUSA	39.966.756/0001-25 AV SETE DE SETEMBRO JD RECANTO 1080	RESTAURANTE OU PIZZARIA	11 960232779
16988	JUSTINO RESTAURANTE	33.736.134/0001-24 R JOAO DE ALMEIDA 421	RESTAURANTE OU PIZZARIA	11 40573888
14515	CARREFOUR EXPRESS SHOPPING PRACA	45.543.915/0658-01 R MANOEL DA NOBREGA 640 640	MERCEARIA E MINIMERCADOS	11 37552627
Bairro: CONCEICAO				
16647	ACOUQUE SERRARIA	41.062.062/0001-05 AV LICO MAIA 891	ACOUQUE OU CASA DE CARNES	11 40566741
10079	MERCADAO DE CARNES REAL	31.320.406/0001-85 R DO TANQUE PRQ REAL 367	PANIFICADORA OU CAFETERIA	11 3208-1504
Bairro: ELDORADO				
9984	SACOLAO MORADA DAS FRUTAS IV	39.645.683/0001-70 AV NOSSA SENHORA DOS NAVEGANTES 602	SACOLAO E HORTIFRUTI	11 962530194
Bairro: JD PITANGUEIRAS				
14510	POSTO CARREFOUR DIADEMA	45.543.915/0363-72 AV PRESIDENTE KENNEDY 635 SETOR I 635	COMBUSTIVEL	11 37552622
Bairro: JD PROMISSAO				
10078	CENTER CARNES PROMISSAO	15.506.214/0001-01 R PAU DO CAFE 1503	ACOUQUE OU CASA DE CARNES	11 96109-1262
Bairro: PIRAPORINHA				
23839	VANELLI RESTAURANTE	00.355.312/0001-18 R DR CARLOS CHAGAS 175	RESTAURANTE OU PIZZARIA	11 40667134
Bairro: REMANSO				
14367	DMACRFO DIADEMA	45.543.915/0105-78 AVPRESIDENTE KENNEDY 635 635	HIPERMERCADO	11 37552474
Bairro: SERRARIA				
22143	ATACADAO 0353 AS	75.315.333/0353-28 AV DONA RUYCE FERRAZ ALVIM 2250	HIPERMERCADO	11 29678262

GIMAVE MEIOS DE PAGAMENTOS E INF



Relatório de Rede Credenciada

Produto: ALIMENTAÇÃO

UF: SP

Habilitados

Credenciado	CNPJ/CPF	Endereco	Tipo	Telefone
Bairro: VILA NOGUEIRA				
10082	CENTER CARNES MARILENE	26.735.372/0001-50 AV ALBERTO JAFET VL ANA SOFIA 884	ACOUQUE OU CASA DE CARNES	11 2301-1414
14756	ASSAI ATACADISTA	06.057.223/0347-42 AVENIDA PIRAPORINHA 1144	ATACADISTA	0 34114715
Cidade: DOIS CORREGOS				
Bairro: CENTRO				
2483	PADARIA E CONFEITARIA DO GERSAO	17.066.684/0001-27 RUA 13 DE MAIO 182	PANIFICADORA OU CAFETERIA	14 36525460
Bairro: JARDIM PAULISTA				
2372	SUPERMERCADO PAULISTA	61.307.351/0001-34 AV BAURU 80	SUPERMERCADO	14 996318311
Cidade: DOURADO				
Bairro: JARDIM ELITE				
5007	ARAUJO SUPERMERCADOS	11.011.182/0001-12 RUA JOAQUIM FERREURA GOULART 363 SALA	SUPERMERCADO	16 33441986
Cidade: DRACENA				
Bairro: BAIRRO METROPOLE				
14528	MERCADO BAHIA	03.691.751/0001-90 R BAHIA 457	SUPERMERCADO	18 38214237
Bairro: CENTRO				
13927	PANIFICADORA CAFE COM PAO	33.629.034/0001-07 AV JOSE BONIFACIO 2341	PANIFICADORA OU CAFETERIA	18 996794776
14909	FRANGO DIVINO ROTISSERIA	40.172.505/0001-58 AV PRESIDENTE ROOSEVELT 1065	RESTAURANTE OU PIZZARIA	18 38213121
14700	LANCHONETE AGUA NA BOCA	73.153.322/0001-44 AV PRESIDENTE ROOSEVELT 530	LANCHONETE	18 38215432
14977	PANIFICADORA DELICIA	71.594.451/0001-42 AV PRESIDENTE ROOSEVELT 1382	PANIFICADORA OU CAFETERIA	18 38212834
13959	O VERDURAO	21.154.220/0001-40 R FIORAVANTE 568	MERCEARIA E MINIMERCADOS	18 38214488
14916	BRASAO CHURRASCARIA	05.131.151/0001-00 R SANTOS DUMONT 499	RESTAURANTE OU PIZZARIA	18 38222530
14907	ROTISSERIA MASSAS E CIA	03.476.364/0001-30 R XV DE NOVEMBRO 406	RESTAURANTE OU PIZZARIA	18 38211559
14868	PANIFICADORA DRACENA	67.311.050/0001-60 R XV DE NOVEMBRO 175	PANIFICADORA OU CAFETERIA	18 997086666
Bairro: CONJ HAB JOAO VENDRAMIM				
13914	CASA DE CARNES BRASILANDIA	21.863.183/0001-49 R OSVALDO PAULINO DOS SANTOS 455	ACOUQUE OU CASA DE CARNES	18 38224340
Bairro: JARDIM BRASILANDIA				
13974	SUPERMERCADO JARDINS	09.364.152/0001-48 R OSVALDO PAULINO DOS SANTOS 440	SUPERMERCADO	18 38216327
13947	MERCADO BARBOSA	22.352.236/0001-20 R PERO VEZ DE CAMINHA 32	MERCADO	18 997770153
Bairro: METROPOLES				
15111	PADARIA BRASIL	206.458.598-26 AV VITORIA 344	PANIFICADORA OU CAFETERIA	18 38222208
Bairro: PALMEIRAS				
13924	CHEF CAFE CASA DO PAO	18.942.620/0001-05 AL BELGICA 502	PANIFICADORA OU CAFETERIA	18 38213130
Bairro: PARQUE DRACENA				
13913	MERCADO MIOLA	63.048.870/0001-50 R DOS IPES 200	MERCADO	18 38214343
Cidade: EMBU DAS ARTES				
Bairro: TINGIDOR				

GIMAVE MEIOS DE PAGAMENTOS E INF



Relatório de Rede Credenciada

Produto: ALIMENTAÇÃO

UF: SP

Habilitados

Credenciado	CNPJ/CPF	Endereco	Tipo	Telefone
14748 ASSAI ATACADISTA	06.057.223/0354-71	AVENIDA ELIAS YAZBEK 1183	ATACADISTA	0 34114715
Cidade: FARTURA				
Bairro: VILA NOVA				
15291 MERCADO SANTA MARIA	20.612.606/0001-95	R EMILIO DEL CISTIA 112	MERCADO	14 99896-9809
Cidade: FERNANDOPOLIS				
Bairro: BRASILANDIA				
8085 MUFFATO MAX FERNANDOPOLIS	76.430.438/0107-20	AV LUIZ BRAMBATTI 3938	SUPERMERCADO	45 40095000
Bairro: VILA SAO FRANCISCO				
2298 SUPERMERCADO AMIGAO	11.517.841/0045-08	AV LIETRIO GRECCO 600 SALA 60	SUPERMERCADO	44 32205600
Cidade: FERRAZ DE VASCONCELOS				
Bairro: JARDIM ANCHIETA				
14349 DROGARIA CARREFOUR FERRAZ DE VASCO	45.543.915/0829-94	AV PRES TANCREDO ALMEIDA NEVES 1000 1000	FARMACIA OU DROGARIA	11 37552457
9761 O ATACADAO	75.315.333/0184-07	AV PRES TANCREDO DE ALMEIDA NEVES 1000	ATACADISTA	11 2967-8261
24591 ATACADAO 733 AS FILIAL	93.209.765/0603-65	AV PRESIDENTE TANCREDO DE ALMEIDA NEVES 1000	ATACADISTA	11 29678777
Bairro: JARDIM SAO JOAO				
9175 SUPERMERCADO VERAN	58.767.252/0008-05	RUA TITO TEMPORIM 162	SUPERMERCADO	11 4741-4153
Bairro: VILA ROMANOPOLIS				
9181 SUPERMERCADO VERAN	58.767.252/0013-64	AV 15 DE NOVEMBRO 107	SUPERMERCADO	11 4741-4159
9177 SUPERMERCADO VERAN	58.767.252/0014-45	RUA OTAVIO RODRIGUES BARBOSA 219	SUPERMERCADO	11 4741-4154
Cidade: FRANCA				
Bairro: BOM SAMARITANO				
8947 TONIN SUPERATACADO	24.896.425/0024-85	AV PROFESSOR MOACIR VIEIRA COELHO 3535	SUPERMERCADO	35 3539-3344
Bairro: JARDIM ELIMAR				
24815 SUPERMERCADOS ELIMAR	16.845.387/0001-17	AV JOAO BATISTA DE PAULA E SILVA 341	SUPERMERCADO	16 992551755
Bairro: RECANTO ELIMAR				
24823 FRANCINA RODRIGUES DA SILVA RAIMUNDO	03.802.059/0001-91	AV JOAO BATISTA PAULA SILVA 631	SUPERMERCADO	16 992854102
24817 SILVA E SILVA SUPERMERCADOS	28.198.964/0001-05	R MARIA GARCIA MOLINA 321	SUPERMERCADO	16 992220910
Bairro: SAO JOSE				
20827 FARMACIAS PAGUE MENOS	06.626.253/0646-30	AVENIDA DOUTOR ISMAEL ALONSO Y ALONSO 2490	FARMACIA OU DROGARIA	85 3255-5492
Bairro: SAO MIGUEL				
9677 O ATACADAO	75.315.333/0071-11	AV RIO NEGRO 1200	ATACADISTA	11 2967-8261
14455 POSTO CARREFOUR FRANCA	45.543.915/0331-95	AV RIO NEGRO SN SETOR I SN	COMBUSTIVEL	11 37552567
Bairro: VILA INDUSTRIAL				
8940 TONIN SUPERATACADO	24.896.425/0019-18	AV CHAMPAGNAT 2222	ATACADISTA	35 3539-3344
Cidade: FRANCISCO MORATO				
Bairro: BELEM CAPELA				

GIMAVE MEIOS DE PAGAMENTOS E INF



Relatório de Rede Credenciada

Produto: ALIMENTAÇÃO

UF: SP

Habilitados

Credenciado	CNPJ/CPF	Endereco	Tipo	Telefone
9140 SUPERMERCADO MANANCIAL	11.389.286/0001-65	R DAS HORTENCIAS 328 B	SUPERMERCADO	11 46088220
Cidade: FRANCO DA ROCHA				
Bairro: VILA RAMOS				
14724 ASSAI ATACADISTA	06.057.223/0422-57	RODOVIA LUIZ SALOMAO SN	ATACADISTA	11 34114715
Cidade: GARÇA				
Bairro: CENTRO				
10007 TOYOTA SUPERMERCADO	46.186.458/0002-69	PC RUI BARBOSA 223	SUPERMERCADO	14 3471-1875
Bairro: FERRAROPOLIS				
10009 BIG MART	53.913.075/0003-91	R CARAMURU 232	SUPERMERCADO	14 3471-1875
Bairro: GLEBA COMPER				
9996 BIG MART	01.339.721/0001-93	R TARGINO NUNES 50	SUPERMERCADO	14 3471-1875
Cidade: GAVIAO PEIXOTO				
Bairro: CENTRO				
4474 SR CHURRASQUEIRO STEAKHOUSE	38.142.887/0001-25	ALAMEDA AZZOLINO 607 SALA	RESTAURANTE OU PIZZARIA	16 99102-6918
Bairro: JARDIM DAS FLORES				
4441 TEMPERO DIVINO	19.696.593/0001-09	AV DAS ACACIAS 265 SALA	RESTAURANTE OU PIZZARIA	16 982129866
Cidade: GLICERIO				
Bairro: ANTONIO OLVANDIR P PINTO				
5273 ANGELA MARIA DA SILVA	39.328.769/0001-79	CARMEM CORTEZ GONCALVES 16	MERCEARIA E MINIMERCADOS	18 991699719
Bairro: ANTONIO OLVANDIR PEREIRA PINTO				
4723 MINI MERCADO ROTATORIA	293.146.418-05	RUA CARMEM CORTEZ GONCALVES 16	MERCEARIA E MINIMERCADOS	18 991699719
Bairro: CENTRO				
5096 AUTO POSTO TIKIN	23.572.189/0001-92	AV OSVALDO CRUZ 31	COMBUSTIVEL	18 36471206
5033 MINIMERCADO CHIDEROLLI	00.229.198/0001-80	R CINCO 67	SUPERMERCADO	18 3647-1162
Cidade: GUAIRA				
Bairro: CENTRO				
22471 SUPERMERCADO VIVENDAS	18.385.284/0001-47	R 8 75	SUPERMERCADO	17 33311585
22739 MARMITARIA CORONA	981.068.138-00	RUA 10 087	RESTAURANTE OU PIZZARIA	17 999758904
Bairro: CJ R M G COSTA				
22720 MERCEARIA DO MARQUINHO	01.032.526/0001-16	RUA FOUAD GEBRAEU JABOUR 537	MERCEARIA E MINIMERCADOS	17 33317376
Bairro: JARDIM ALEGRIA				
22525 VAREJAO BOM JESUS	31.044.057/0001-16	AV 35 FRENTE 149	SACOLAO E HORTIFRUTI	17 999783559
22722 LANCHONETE CHAO PRETO	42.042.071/0001-05	RUA 12 1805	MERCEARIA E MINIMERCADOS	17 33315705
Bairro: JARDIM CALIFORNIA				
23093 LIDER SUPERMERCADO	09.401.881/0001-27	RUA 21B 1307	SUPERMERCADO	17 33311549
Bairro: VL SR B J DA LAPA				

GIMAVE MEIOS DE PAGAMENTOS E INF



Relatório de Rede Credenciada

Produto: ALIMENTAÇÃO

UF: SP

Habilitados

Credenciado	CNPJ/CPF	Endereco	Tipo	Telefone
22470 BAR E MERCEARIA TALISMA	56.444.540/0001-19	AV TRINTA E TRES 261	MERCEARIA E MINIMERCADOS	17 33311723

Cidade: GUARACAI

Bairro: VILA OPERARIA

18459 MERCADINHO DO JOAO ARAUJO	42.751.686/0001-00	R RUA RAIMUNDA ALVES DE ALENCAR 854	MERCEARIA E MINIMERCADOS	18 37051154
---------------------------------	--------------------	-------------------------------------	--------------------------	-------------

Cidade: GUARACI

Bairro: CENTRO

22956 IQUEGAMI SUPERMERCADO	01.915.625/0001-46	R JOSE CORREA DA SILVA 701	SUPERMERCADO	17 1733441700
-----------------------------	--------------------	----------------------------	--------------	---------------

Cidade: GUARARAPES

Bairro: CENTRO

17010 PANIFICADORA NOSSO PAO	66.799.677/0001-40	PRC NOSSA SR DA CONCEICAO 64	PANIFICADORA OU CAFETERIA	19 36061834
------------------------------	--------------------	------------------------------	---------------------------	-------------

16821 RESTAURANTE CASARAO	20.490.048/0001-32	R LUIZ LINCOLN DE OLIVEIRA 131	RESTAURANTE OU PIZZARIA	18 36063187
---------------------------	--------------------	--------------------------------	-------------------------	-------------

Bairro: JARDIM ACAPULCO

10013 BIG MART	53.913.075/0006-34	AL BAGUASSU 1205	SUPERMERCADO	14 3471-1875
----------------	--------------------	------------------	--------------	--------------

Bairro: JARDIM COPACABANA

16849 CASA DE CARNES BOIAM	03.720.897/0001-16	R GUARARAPES 125	ACOUGUE OU CASA DE CARNES	18 34063362
----------------------------	--------------------	------------------	---------------------------	-------------

Cidade: GUARAREMA

Bairro: CENTRO

8961 SUPERMERCADO KITANDA	31.365.558/0001-02	CORONEL RAMALHO 158	SUPERMERCADO	11 4266-2837
---------------------------	--------------------	---------------------	--------------	--------------

9080 RECANTO DA CARNE	23.455.621/0001-65	DONA LAURINDA 688	ACOUGUE OU CASA DE CARNES	11 933605425
-----------------------	--------------------	-------------------	---------------------------	--------------

Bairro: ITAPEMA

9361 SULGAS	02.671.700/0001-33	R MACHADO DE ASSIS 112	MERCEARIA E MINIMERCADOS	11 4695-5100
-------------	--------------------	------------------------	--------------------------	--------------

Bairro: JARDIM DULCE

9159 MERCADINHO DA DINHA	19.231.931/0001-29	R CARAMURU 22	MERCEARIA E MINIMERCADOS	11 46955095
--------------------------	--------------------	---------------	--------------------------	-------------

Bairro: NOGUEIRA

8974 PADARIA E SUPERMERCADO GALVAO	36.727.375/0001-03	R DOUTOR ARMINDO 921	SUPERMERCADO	11 966022172
------------------------------------	--------------------	----------------------	--------------	--------------

Cidade: GUARATINGUETA

Bairro: JARDIM SANTA LUZIA

23550 MERCADINHO BOM PRECO	37.197.169/0001-93	R GERALDO RESENDE 583	MERCEARIA E MINIMERCADOS	12 992211688
----------------------------	--------------------	-----------------------	--------------------------	--------------

Bairro: VILA SAO JOSE

24756 ATACADAO 947 AS	93.209.765/0597-82	ROD PRESIDENTE DUTRA BR116 SN	ATACADISTA	11 29678777
-----------------------	--------------------	-------------------------------	------------	-------------

9805 O ATACADAO	75.315.333/0234-00	ROD PRESIDENTE DUTRA BR116 SN	ATACADISTA	11 2967-8261
-----------------	--------------------	-------------------------------	------------	--------------

Cidade: GUARUJA

Bairro: BALNEARIO PRAIA DO PERNAMBUCO

15693 RESTAURANTE TEMPERO VERDE	42.385.220/0001-20	PC MAR CASADO 525	RESTAURANTE OU PIZZARIA	13 33825409
---------------------------------	--------------------	-------------------	-------------------------	-------------

Bairro: CACHOEIRA

GIMAVE MEIOS DE PAGAMENTOS E INF



Relatório de Rede Credenciada

Produto: ALIMENTAÇÃO

UF: SP

Habilitados

Credenciado	CNPJ/CPF	Endereco	Tipo	Telefone
24735 ATACADAO 730 AS	93.209.765/0600-12	AV TANCREDO NEVES 191	ATACADISTA	11 29678777
Bairro: CENTRO				
20370 FARMACIA PAGUE MENOS	06.626.253/0414-27	AVENIDA PUGLISI 310	FARMACIA OU DROGARIA	85 32555492
Bairro: ENSEADA				
23966 LANCHONETE BELO SABOR	24.873.965/0001-57	AV MANOEL ALVES DE MORAES 413	LANCHONETE	13 981099998
23152 PASTEL DO SILVANO	50.416.230/0001-04	R EDUARDO RIZK 100	PANIFICADORA OU CAFETERIA	13 998160561
23528 RESTAURANTE MINEIRAO	51.165.687/0001-56	R JOSE SILVA FIGUEIREDO SN	RESTAURANTE OU PIZZARIA	11 977861781
Bairro: JARDIM BRASIL II				
23339 DRINKS E CONVENIENCIA	47.004.624/0001-40	R POETA MURILO MENDES 11	PANIFICADORA OU CAFETERIA	0
Bairro: JARDIM LAS PALMAS				
23881 KARIKATUR	37.816.087/0001-80	AV DOS CAICARAS 1240	RESTAURANTE OU PIZZARIA	13 974201713
23973 CANTINA DA VERA	35.371.211/0001-15	R NELSON HORACIO CONCEICAO 170	RESTAURANTE OU PIZZARIA	13 974209925
Bairro: JARDIM PRIMAVERA				
23534 ACESSO VIP	29.965.093/0001-70	RUA DAS MAGNOLIAS 914	MERCEARIA E MINIMERCADOS	13 988793041
Bairro: JARDIM SANTA MARIA				
23983 PASSARELA RESTAURANTE E PIZZARIA	36.376.555/0001-80	AV ADHEMAR DE BARROS 1166	RESTAURANTE OU PIZZARIA	13 997526069
Bairro: JARDIM VITORIA				
14245 DROGARIA CARREFOUR GUARUAJA	45.543.915/0773-03	AV DOM PEDRO I 2131 2131	FARMACIA OU DROGARIA	11 37552351
Bairro: JD BELMAR				
14356 POSTO CARREFOUR GUARUAJA	45.543.915/0342-48	AV DOM PEDRO I 2131 SETOR 1 2131	COMBUSTIVEL	11 37552463
Bairro: JDBELMAR				
14487 HIPER CARREFOUR	45.543.915/0125-11	AV DOM PEDRO I 2131 2131	HIPERMERCADO	11 37552599
Bairro: MAR E CEU				
23817 DON MARCOS RESTAURANTE E PIZZARIA	49.548.321/0001-14	RUA AUREO GUENAGA DE CASTRO 431	RESTAURANTE OU PIZZARIA	13 974053992
23860 ESKINAO DA 13	30.093.828/0001-00	RUA TREZE 210	CONVENIENCIA	13 974239337
Bairro: MORRINHOS				
23875 SETE CHAVES	45.304.251/0001-06	R JOAO ALEXANDRE PEREIRA 218	MERCEARIA E MINIMERCADOS	13 996527068
23825 R D COZINHA CASEIRA	44.149.087/0001-39	TRAVESSA TREZENTOS E NOVENTA E TRES 18	LANCHONETE	13 9 88750655
Bairro: PARQUE ENSEADA				
23982 RESTAURANTE E PIZZARIA PAPALLEGUAS	14.520.400/0001-32	R AFONSO CAMARA 88	RESTAURANTE OU PIZZARIA	13 974046277
Bairro: PITANGUEIRAS				
14211 EXPRESS SHOPPING LA PLAG	45.543.915/0760-80	AV MARC DEODORO F 885 885	MERCEARIA E MINIMERCADOS	11 37552315
23836 PROJAC BAR E RESTAURANTE	44.489.695/0001-92	JAYME DAIGE FILHO 804	RESTAURANTE OU PIZZARIA	13 974118414
Bairro: SANTA CLARA				
14281 DROGARIA ATACADAO GUARUAJA	45.543.915/0396-30	VIA TANCREDO NEVES 218 BOX 01 218	FARMACIA OU DROGARIA	11 37552389
Bairro: SANTA CRUZ DOS NAVEGANTES				
23924 MERCADO O SENHOR E MEU PASTOR	45.580.486/0001-12	R ODAIR RODRIGUES 108	MERCEARIA E MINIMERCADOS	13 996566604
Bairro: SITIO DA GLORIA				
14390 POSTO CARREFOUR	45.543.915/0555-98	AVENIDA TANCREDO NEVES 191 191	COMBUSTIVEL	11 37552500

GIMAVE MEIOS DE PAGAMENTOS E INF



Relatório de Rede Credenciada

Produto: ALIMENTAÇÃO

UF: SP

Habilitados

Credenciado	CNPJ/CPF	Endereco	Tipo	Telefone	
9660	O ATACADAO	75.315.333/0053-30	ROD TANCREDO NEVES 191	ATACADISTA	11 2967-8261
Bairro: SITIO PAECARA VICENTE DE CARV					
23134	RESTAURANTE DELICIAS DA FAMILIA	26.561.896/0001-71	AV SANTOS DUMONT 435	RESTAURANTE OU PIZZARIA	13 988161537
Bairro: VILA ALICE					
20383	FARMACIA PAGUE MENOS	06.626.253/0420-75	AVENIDA THIAGO FERREIRA 645	FARMACIA OU DROGARIA	85 32555492
Cidade: GUARULHOS					
Bairro: AEROPORTO					
14049	CARREFOUR EXPRESS AEROPORTO DE GUA	45.543.915/0763-23	ROD HELIO SMIDT SN TERMINAL 2	MERCEARIA E MINIMERCADOS	11 3755-2298
18563	CARREFOUR EXPRESS GUARULHOS	45.543.915/0877-91	RODOVIA HELIO SMIDT SN	MERCEARIA E MINIMERCADOS	11 3755-2302
Bairro: BAIRRO DOS PIMENTAS					
14811	ASSAI ATACADISTA	06.057.223/0436-52	EST PRESIDENTE JUSCELINO KUBITSCHKE DE OLIVEIRA 3410	ATACADISTA	0 34114715
Bairro: CENTRO					
15938	ASSAI ATACADISTA	06.057.223/0501-95	AV ANTONIO DE SOUZA 300	ATACADISTA	11 34114715
15914	ASSAI ATACADISTA	06.057.223/0486-11	AV SALGADO FILHO 1301	ATACADISTA	11 34114715
14423	EXPRESS CAPITAO GABRIEL	45.543.915/0637-79	R CAPITAO GABRIEL 204 204	MERCEARIA E MINIMERCADOS	11 37552533
Bairro: CIDADE INDUSTRIAL SATELITE DE					
9977	ATACADO NAGUMO	07.705.530/0011-56	ROD PRESIDENTE DUTRA 664 KM 214	ATACADISTA	11 2413-7212
Bairro: CIDADE PARQUE SAO LUIZ					
20337	FARMACIAS PAGUE MENOS	06.626.253/0545-96	AVENIDA PAPA JOAO PAULO 3001	FARMACIA OU DROGARIA	85 3255-5492
Bairro: COCAIA					
20188	FARMACIA PAGUE MENOS	06.626.253/1304-46	AV BRIGADEIRO FARIA LIMA 528	FARMACIA OU DROGARIA	85 32555492
Bairro: CUMBICA					
9638	O ATACADAO	75.315.333/0018-57	ROD PRESIDENTE DUTRA SN	ATACADISTA	11 2967-8261
Bairro: JARDIM ALBERTINA					
20298	FARMACIA PAGUE MENOS	06.626.253/1269-29	EST PRESIDENTE JUSCELINO KUBITSCHKE DE OLIVEIRA 4414	FARMACIA OU DROGARIA	85 32555492
9583	SUPERMERCADO X	71.779.813/0008-46	EST PRESIDENTE JUSCELINO KUBITSCHKE DE OLIVEIRA 2985	HIPERMERCADO	11 24405297
9614	SUPERMERCADO NAGUMO	10.509.583/0001-34	EST PRESIDENTE JUSCELINO KUBITSCHKE DE OLIVEIRA 1090	SUPERMERCADO	11 2413-7212
Bairro: JARDIM CUMBICA					
9890	SUPERMERCADO NAGUMO	07.705.530/0003-46	CAM DO CAMPO DO RINCAO 254 GALPAO1	ATACADISTA	11 2413-7212
9607	SUPERMERCADO NAGUMO	05.929.873/0001-05	R SENA MADUREIRA 1291	SUPERMERCADO	11 2413-7212
Bairro: JARDIM FLOR DO CAMPO					
18835	CASA DE CARNES FLOR DO CAMPO	45.283.498/0001-85	R SANTANA DO RIACHO 165	ACOUGUE OU CASA DE CARNES	11 945262235
Bairro: JARDIM IZILDINHA					
13042	PRIMATUS SUPERMERCADO	39.974.737/0001-40	EST DO ITAIM 1891	SUPERMERCADO	11 20101030
Bairro: JARDIM PONTE ALTA II					
9588	SUPERMERCADO X	71.779.813/0003-31	R RAIMUNDO ROCHA DE OLIVEIRA 30	HIPERMERCADO	11 24405297
Bairro: JARDIM SANTA FRANCISCA					
14602	ASSAI ATACADISTA	06.057.223/0273-71	AVENIDA ANIELLO PRATICI 494	ATACADISTA	11 34114715

GIMAVE MEIOS DE PAGAMENTOS E INF



Relatório de Rede Credenciada

Produto: ALIMENTAÇÃO

UF: SP

Habilitados

Credenciado	CNPJ/CPF	Endereco	Tipo	Telefone
24449 AUTO POSTO MUFFATO	13.616.378/0015-61	R CARLOS LEAL EVANS 252	COMBUSTIVEL	43 33711737
Bairro: JARDIM SANTA VICENCIA				
14679 ASSAI ATACADISTA	06.057.223/0370-91	RUA JAMIL JOAO ZARIF 689	ATACADISTA	11 34114715
Bairro: JARDIM SAO GERADO				
9655 O ATACADAO	75.315.333/0049-53	AV OTAVIO BRAGA DE MESQUITA 3116	ATACADISTA	11 2967-8261
Bairro: JD MARIA DO CARMO				
9582 MERCADO X	71.779.813/0001-70	EST DO SACRAMENTO 1126	HIPERMERCADO	11 46523030
Bairro: MACEDO				
9590 SUPERMERCADO X	71.779.813/0009-27	AV MARIANA UBALDINA DO ESPIRITO SANTO 756	HIPERMERCADO	11 24405297
14001 DROGARIA CARREFOUR GUARULHOS DUTRA	45.543.915/0579-65	AV PAULO FACCINI 240	FARMACIA OU DROGARIA	11 3755-2298
14456 HIPER CARREFOUR	45.543.915/0364-53	AV PAULO FACCINI 240 240	HIPERMERCADO	11 37552568
Bairro: PARQUE CONTINENTAL I				
9976 ATACADO NAGUMO	07.705.530/0010-75	AV JOAO PALMA ALEMAN 715	ATACADISTA	11 2413-7212
Bairro: PARQUE DAS NACOES				
22142 ATACADAO 0352 AS	75.315.333/0352-47	RUA EDUARDO FRONER SN	HIPERMERCADO	11 29678262
Bairro: PARQUE INDUSTRIAL CUMBICA				
14693 ASSAI ATACADISTA	06.057.223/0276-14	AV JOSE MIGUEL ACKEL SN	ATACADISTA	11 34114715
Bairro: PARQUE JUREMA				
9889 ATACADO NAGUMO	07.705.530/0001-84	AV JUREMA 1065	ATACADISTA	11 2413-7212
Bairro: PARQUE PRIMAVERA				
9589 SUPERMERCADO X	71.779.813/0004-12	EST DO ZIRCONIO 155 ANTIGO 246	HIPERMERCADO	11 24405297
Bairro: PARQUE SAO MIGUEL				
9925 ATACADO NAGUMO	07.705.530/0008-50	EST PRESIDENTE JUSCELINO KUBITSCHKE DE OLIVEIRA 2615	ATACADISTA	11 2413-7212
Bairro: PORTAL DOS GRAMADOS				
14501 DROGARIA CARREFOUR GUARULHOS	45.543.915/0580-07	AV BENJAMIN HARRIS HUNNICUT SN SN	FARMACIA OU DROGARIA	11 37552613
14361 POSTO CARREFOUR GUARULHOS	45.543.915/0367-04	AV BENJAMIN HARRIS HUNNICUTT SN I SN	COMBUSTIVEL	11 37552470
Bairro: SAO FRANCISCO				
21800 ATACADAO 0715 AS	00.063.960/0064-84	R JOSE BERNARDO MEDEIROS 237	HIPERMERCADO	11 29678262
Bairro: V RIO DE JANEIRO				
14195 HIPER CARREFOUR	45.543.915/0049-26	AV BENJAMIN H HUNNICUTT SN	HIPERMERCADO	11 3755-2298
Bairro: VILA BARROS				
9592 SUPERMERCADO X	71.779.813/0011-41	R FORTALEZA DE MINAS 304 ANX 311	HIPERMERCADO	11 24405297
Bairro: VILA HULDA				
9591 SUPERMERCADO X	71.779.813/0010-60	AV DOUTOR TIMOTEO PENTEADO 2392 ANX 2460	HIPERMERCADO	11 24405297
Bairro: VILA NOVA BONSUCESSO				
9605 SUPERMERCADO NAGUMO	05.286.354/0001-68	AV ARMANDO BEI 430	SUPERMERCADO	11 2413-7212
9935 ATACADO NAGUMO	15.610.121/0002-03	EST ACACIO ANTONIO BATISTA 763	ATACADISTA	11 2413-7212
Bairro: VILA NOVA CUMBICA				
9611 SUPERMERCADO NAGUMO	07.286.601/0001-51	R JOAO BATISTA NOGUEIRA 750	SUPERMERCADO	11 2413-7212

GIMAVE MEIOS DE PAGAMENTOS E INF



Relatório de Rede Credenciada

Produto: ALIMENTAÇÃO

UF: SP

Habilitados

Credenciado	CNPJ/CPF	Endereco	Tipo	Telefone
Cidade: GUATAPARA				
Bairro: CENTRO				
18353	PRIMUS RESTAURANTE CHOPERIA	23.467.011/0001-81 AV DOS JACARANDAS 481	RESTAURANTE OU PIZZARIA	16 39730062
18368	SUPERMERCADO RUBINHO	05.300.782/0001-06 R BRENO VIEIRA DE AQUINO LEITE 259	SUPERMERCADO	16 39730220
Bairro: JARDIM MARIA LUIZA				
18389	RESTAURANTE DA ANA	42.295.344/0001-15 R JOSE ELISIO DA SILVA 746	RESTAURANTE OU PIZZARIA	16 97140225
Bairro: NOVA GUATAPARA				
18415	MERCEARIA MONTEIRO	29.121.924/0001-28 R ANTONIO PACIFICO 10	MERCEARIA E MINIMERCADOS	16 982106427
Cidade: HORTOLANDIA				
Bairro: JARDIM ADELAIDE				
21686	PANIFICADORA DONA VERA	34.014.630/0001-37 R JOAO ALVES 420	PANIFICADORA OU CAFETERIA	19 38875902
Bairro: JARDIM AMANDA I				
21684	CASA DE CARNES CONFIANCA	31.509.602/0001-00 AV PRINCESA ISABEL 2018	ACOUGUE OU CASA DE CARNES	19 89448872
Bairro: JARDIM SANTA ESMERALDA				
22351	GRAN COFFEE	08.736.011/0005-70 R PEROLA 200	COMERCIO	19 35147500
Bairro: LOTEAMENTO REMANSO				
14773	ASSAI ATACADISTA	06.057.223/0413-66 RUALUIZ CAMILO DE CAMARGO SN	ATACADISTA	0 34114715
Bairro: PARQUE SAO MIGUEL				
19614	ATACADAO 0348 AS	75.315.333/0348-60 AV OLIVIO FRANCESCHINI 1333	HIPERMERCADO	11 29678262
Bairro: VILA REAL CONTINUACAO				
21665	CASA DE CARNES REAL	34.930.820/0001-02 R ANA PROFETISA DA SILVA 315	MERCEARIA E MINIMERCADOS	19 989490808
21669	CASA DE CARNES REAL	67.468.652/0001-26 R ANA PROFETISA DA SILVA 313	ACOUGUE OU CASA DE CARNES	19 32321477
Cidade: IBATE				
Bairro: BANDEIRANTES				
4428	PF CIA RESTAURANTE	30.436.624/0001-17 RUA EDUARDO APREIA 126	RESTAURANTE OU PIZZARIA	16 992273689
4429	PF CIA RESTAURANTE	35.952.682/0001-17 RUA PASCOAL IBELLI 19	RESTAURANTE OU PIZZARIA	16 992273689
Bairro: JD CRUZADO				
4430	MERCADINHO TRES IRMAOS	02.156.029/0001-92 RUA ARARAQUARA 15	SUPERMERCADO	16 33434970
4432	CASA DE CARNES CONFIANCA	26.636.724/0001-10 RUA TAQUARITINGA 275	ACOUGUE OU CASA DE CARNES	16 992353541
Bairro: JD ENCANTO PLANALTO				
4410	LANCHONETE E RESTAURANTE PLANALTO	54.951.561/0001-03 RUA JOSE BENTO DA SILVA 48	RESTAURANTE OU PIZZARIA	16 33431664
Bairro: JD MARIANA				
4427	SUPERMERCADO RUSCITO	58.224.916/0004-58 RUA EDUARDO APREIA 75	HIPERMERCADO	16 33439595
Bairro: SANTA TEREZINHA				
4426	SUPERMERCADO RUSCITO	58.224.916/0003-77 RUA VISCONDE DE PELOTAS 1408	HIPERMERCADO	16 33439595
Bairro: SAO BENEDITO				
4425	SUPERMERCADO RUSCITO	58.224.916/0001-05 RUA DOMINGOS CARDOSO 406	HIPERMERCADO	16 33439595

GIMAVE MEIOS DE PAGAMENTOS E INF



Relatório de Rede Credenciada

Produto: ALIMENTAÇÃO

UF: SP

Habilitados

Credenciado	CNPJ/CPF	Endereco	Tipo	Telefone
Cidade: IBITINGA				
Bairro: JARDIM AMERICA				
10006	BIG MART	01.339.721/0012-46 AV ENGENHEIRO IVANIL FRANCISCHINI 13025	SUPERMERCADO	14 3471-1875
Cidade: IBIUNA				
Bairro: CENTRO				
9943	CENTER CARNES HINODE	14.694.933/0001-30 AV SAO SEBASTIAO 470	ACOUQUE OU CASA DE CARNES	15 32481907
9940	CENTER CARNES HINODE	04.654.287/0001-24 PC MARECHAL DEODORO 55 A	ACOUQUE OU CASA DE CARNES	15 32412913
Bairro: FEITAL				
9215	CASA DE CARNE PAI FILHO	37.552.511/0001-26 ROD PRESIDENTE TANCREDO NEVES SN	ACOUQUE OU CASA DE CARNES	15 997825211
Bairro: PARURU				
9353	DON CARVALHO CASA DE CARNES	35.602.008/0001-02 R RAIMUNDO JOSE PEREIRA 480	ACOUQUE OU CASA DE CARNES	15 32890685
Bairro: VOTORANTIM				
9354	PRIMOS PADARIA E MERCEARIA	21.894.659/0001-09 R JOAO MATIUSSO 01 LOJA 09	PANIFICADORA OU CAFETERIA	15 32492026
Cidade: IGARAPAVA				
Bairro: CENTRO				
22606	PALACIO DOS PAES	07.700.712/0001-62 R DR GABRIEL VILELA 896	PANIFICADORA OU CAFETERIA	16 31727620
Bairro: CJ JOSE PIMENTEL				
22712	REGINALDO SALGADOS	05.088.674/0001-03 R GUILHERMINA PINHEIRO NETO 300	LANCHONETE	16 31723663
Bairro: JDM NOVA IGARAPAVA				
22699	PANIFICADORA E CONFEITARIA PALACIO DOS P	67.927.681/0001-09 R JORGE MIGUEL SAAD 181	PANIFICADORA OU CAFETERIA	16 31722553
Cidade: ILHABELA				
Bairro: AGUA BRANCA				
8673	MINI MERCADO E PADARIA PEGASUS	15.734.033/0001-32 AV CORONEL JOSE VICENTE DE FARIA LIMA 1787	PANIFICADORA OU CAFETERIA	12 38965770
8677	SUPERMERCADO AGUA BRANCA	33.737.390/0001-36 AV ERNESTO DE OLIVEIRA 459	SUPERMERCADO	12 38965758
8674	M N PADARIA E MERCADO	14.571.190/0001-01 AV FARIA LIMA 1224	PANIFICADORA OU CAFETERIA	11 947700149
8641	MN MINI PADARIA E LANCHONETE	312.121.868-93 AVENIDA CORONEL JOSE VICENTE DE FARIA LIMA 1358	PANIFICADORA OU CAFETERIA	12 974014642
8618	MERCADO RAI	05.006.532/0001-50 RUA LEOLINO CLEMENTINO BARBOSA 366	SUPERMERCADO	12 3896-5110
Bairro: BARRA VELHA				
8627	SUPERMERCADO FRADE ILHA	28.902.643/0001-40 AV ERNESTO DE OLIVEIRA 1159	SUPERMERCADO	12 3896-1134
8658	ADEGA ORIGINAL	34.826.169/0001-17 AV PRINCESA ISABEL 2584	COMERCIO	12 981822903
8663	ROMANOS PESCADOS	35.740.602/0001-60 AV PRINCESA ISABEL 3009 LOJA 11	PEIXARIA	12 991910010
8671	MAR PEIXE	10.687.943/0001-98 AV PRINCESA ISABEL 2515	PEIXARIA	12 3892-5230
8698	LOSIVANIA ANDRADE DA SILVA	26.615.396/0001-75 BENEDITO MARINO LEITE 520 LOJA 01	MERCEARIA E MINIMERCADOS	12 991125541
8662	CASA DOS OVOS ILHABELA	35.504.046/0001-22 R MINAS GERAIS 409 LJ 1	SACOLAO E HORTIFRUTI	12 981180605
8642	MERCEARIA DO JESIO	00.180.657/0001-88 R PARAIBA 193	MERCEARIA E MINIMERCADOS	12 99146-6040
8700	BELACQUA DISTRIBUIDORA	12.321.029/0001-54 R PARAIBA 203	EMPORIO OU ARMAZEM	12 974011799

GIMAVE MEIOS DE PAGAMENTOS E INF



Relatório de Rede Credenciada

Produto: ALIMENTAÇÃO

UF: SP

Habilitados

Credenciado	CNPJ/CPF	Endereco	Tipo	Telefone
8699	MERCADO FORTE DA ILHA	33.308.801/0001-78 RUA ANTONIO AIRES DE DA FE 123	SUPERMERCADO	11 953291009
8609	QUITANDA LEGAL	12.928.196/0001-68 RUA BENEDITO DOS ANJOS SAMPAIO 218	SACOLAO E HORTIFRUTI	12 991846049
8684	SUPERMERCADO DO PAI	06.220.497/0003-00 RUA BENEDITO MARIANO LEITE 127	SUPERMERCADO	12 3895-7591
8614	PASTEL DO ZE	09.054.540/0001-22 RUA DOS CARIJOS 516	PANIFICADORA OU CAFETERIA	12 992245179
8602	JADI FONSECA CAVALCANTE	29.746.354/0001-61 RUA DOS CARIJOS 125 LOJA 02	SUPERMERCADO	12 3895-8420
8591	SUPERMERCADO COLINA	71.812.630/0001-09 RUA DOS CARIJOS 125	SUPERMERCADO	12 3895-8420
Bairro: BEXIGA				
8592	SUPERMERCADO COLINA SUL	14.692.017/0001-61 RUA BENEDITO LEITE DA SILVA JUNIOR 32 LOJA 1	SUPERMERCADO	12 3895-8420
Bairro: CENTRO				
8615	PASTEL DO ZE 2	13.385.913/0001-15 AVENIDA FORCA EXPEDICIONARIA BRASILEIRA 13	PANIFICADORA OU CAFETERIA	12 991627305
Bairro: CURRAL				
8669	ALASKA PESCADOS	26.599.946/0001-00 AV JOSE PACHECO DO NASCIMENTO 7870	PEIXARIA	12 991081972
Bairro: ITAQUANDUBA				
8630	ADEGA MAE FILHO	32.712.039/0001-28 12 R OLIMPIO JOSE DOS SANTOS 335	MERCEARIA E MINIMERCADOS	12 98880-0710
8664	PADARIA ITAQUANDUBA	05.434.213/0001-45 AV BANDEIRANTES 439 LOJA 2	PANIFICADORA OU CAFETERIA	12 991347011
8612	SUPERMERCADO ITAQUANDUBA	10.620.137/0001-00 AV DOS BANDEIRANTES 439	SUPERMERCADO	12 3896-2367
8628	FRADE CONVENIENCIA	13.400.392/0001-28 AVENIDA ALMIRANTE TAMANDARE 164	COMERCIO	12 3896-1134
8603	DNAPOLLI QUALIDADE DE VERDADE	18.833.128/0001-00 RUA OLIMPIO JOSE DOS SANTOS 338	LANCHONETE	12 98308-1115
Bairro: PEREQUE				
8675	LANCHONETE E RESTAURANTE PUCCA	31.558.600/0001-01 AV CORONEL JOSE VICENTE FARIA LIMA 45	RESTAURANTE OU PIZZARIA	12 991145314
8604	SUPERMERCADO BAEPI	04.692.409/0001-77 AV PRINCESA ISABEL 1673	SUPERMERCADO	12 3896-3717
8626	SUPERMERCADO DO FRADE	52.623.105/0001-09 AV PRINCESA ISABEL 1126	SUPERMERCADO	12 3896-1134
8666	ARMAZEM NATURAL E CIA	29.199.420/0001-20 AV PRINCESA ISABEL 1274 LOJA 10	COMERCIO	12 988577060
8632	CENTER CARNES VITORIA	26.666.781/0001-41 R DAS JACAS 8	ACOLUGUE OU CASA DE CARNES	12 8200-0503
8624	KITKAT MARKET	34.072.414/0001-48 R LUIZ AMEIXEIRO 115	MERCEARIA E MINIMERCADOS	11 98407-6552
Bairro: PEREQR				
8665	EMPORIO 2	19.850.512/0001-75 AV CORONEL JOSE VICENTE DE FARIA LIMA 401 LJ 56	RESTAURANTE OU PIZZARIA	12 997277771
Bairro: PORTINHO				
8702	MERCADO KI BARATO	37.267.547/0001-68 AV RIACHUELO 4043	SUPERMERCADO	12 991395959
Bairro: PRAIA DO JULIAO				
15333	PADOCA DO JUBA E CIA	158.174.628-85 R BENEDITO JULIAO SANTOS 8	PANIFICADORA OU CAFETERIA	11 9806-8062
8701	PADOCA DO JUBA E CIA	29.568.013/0001-43 R BENEDITO JULIAO SANTOS 8	MERCEARIA E MINIMERCADOS	12 998068062
Bairro: REINO				
8672	MERCADINHO XAVIER	11.789.688/0001-57 AV CORONEL JOSE VICENTE DE FARIA LIMA 2330 LOJA 2	PANIFICADORA OU CAFETERIA	12 981522091
8676	SUPERMERCADO BELA ILHA	38.209.146/0001-14 R JOSE SENNO 397	SUPERMERCADO	12 991021066
Bairro: RIBEIRAO				
8601	MARILIA CAVALCANTE MEIRA	39.371.863/0001-00 AVENIDA RIACHUELO 6747 LOJA 01	SUPERMERCADO	12 3895-8420
8659	TIK TAC HORTIFRUTI	40.039.546/0001-70 R ANA LEITE JULIAO TORRES 4 TERREO	SACOLAO E HORTIFRUTI	12 997494149

GIMAVE MEIOS DE PAGAMENTOS E INF



Relatório de Rede Credenciada

Produto: ALIMENTAÇÃO

UF: SP

Habilitados

Credenciado	CNPJ/CPF	Endereco	Tipo	Telefone
Bairro: SACO DA CAPELA				
8711	SUPERMERCADOS MINIMAXX	38.116.830/0001-51 AV PEDRO DE PAULA MORAES 663	PANIFICADORA OU CAFETERIA	12 982404340
Bairro: TAUBATE				
8667	LORYLANCHES	34.439.787/0001-04 AV GOV MARIO COVAS JUNIOR 13129	COMERCIO	12 999167810
8668	PADARIA FAMILIA	34.381.957/0001-47 AV GOVERNADOR MARIO COVAS JUNIOR 3105	PANIFICADORA OU CAFETERIA	12 991201341
Bairro: VELOSO				
8670	ALASKA PESCADOS	29.431.703/0001-56 AV JOSE PACHECO DO NASCIMENTO 9711 LOJA 3	PEIXARIA	12 99108-1972
Bairro: VILA				
8623	SUPERMERCADO BOM PRECO	38.349.521/0001-21 R DR CARVALHO 178	SUPERMERCADO	12 99651-9407
Cidade: INDAIATUBA				
Bairro: CIDADE NOVA				
14277	SUPERMERCADO CARREFOUR	45.543.915/0124-30 AV PRESIDENTE KENNEDY 404 404	SUPERMERCADO	11 37552385
Bairro: CIDADE NOVA I				
14036	DROGARIA CARREFOUR	45.543.915/0769-19 AV PRESIDENTE KENNEDY 390	FARMACIA OU DROGARIA	11 3755-2298
Bairro: JARDIM CALIFORNIA				
20680	FARMACIA PAGUE MENOS	06.626.253/1133-55 AVENIDA FRANCISCO DE PAULA LEITE 1789	FARMACIA OU DROGARIA	85 32555492
Bairro: PARQUE DA NACOES				
14778	ASSAI ATACADISTA	06.057.223/0390-35 AVENIDA FRANCISCA DE PAULA LEITE 2242	HIPERMERCADO	0 34114715
Cidade: IPORANGA				
Bairro: ALTO DO COQUEIRO				
15270	SUPERMERCADO SICA	22.348.848/0001-49 AV CELSO DESCIO 240	SUPERMERCADO	15 99809-9528
Bairro: CENTRO				
15234	MERCEARIA VEM VEM	04.296.611/0001-80 AV IPORANGA 196	MERCEARIA E MINIMERCADOS	15 99799-7758
15226	LOJA ROBERTINHO	04.261.023/0001-00 AV PEDRO SILVA 103	MODA E ACESSORIOS	15 99767-4788
Bairro: SERRA				
14906	MERCADO O PIONEIRO DA SERRA	06.094.202/0001-26 BAIRRO SERRA SN	MERCADO	15 3556-1516
Cidade: IRACEMAPOLIS				
Bairro: CENTRO				
18585	ACOUGUE DO RENATO	04.476.531/0001-06 R SENADOR BARROS PENTEADO 285	ACOUGUE OU CASA DE CARNES	19 34562820
Bairro: JARDIM HERMINIO DEMARCHI				
18593	MARLI MARMITERIA	33.828.582/0001-58 1A R IGNACIO DE LOYOLA CINTRA 124	ALIMENTICIA	19 34565082
Bairro: JD BOA VISTA				
18680	PADARIA DOCE SABOR	21.329.544/0001-71 R PEDRO FRANCO DE CAMPOS 255	PANIFICADORA OU CAFETERIA	19 992853206
Bairro: JD HERMINIO DEMARCH				
18525	PADARIA PANINI 2	27.871.280/0001-60 R LIDIA BORBA 156	PANIFICADORA OU CAFETERIA	19 994084653
Bairro: PQ DIMAS CERA OMETTO 1				
18535	PADARIA AVENIDA	04.898.525/0001-47 R JOAO DADONA 156	PANIFICADORA OU CAFETERIA	19 34561080

GIMAVE MEIOS DE PAGAMENTOS E INF



Relatório de Rede Credenciada

Produto: ALIMENTAÇÃO

UF: SP

Habilitados

Credenciado	CNPJ/CPF	Endereco	Tipo	Telefone
Cidade: ITANHAEM				
Bairro: JARDIM BELAS ARTES				
9806	O ATACADAO	75.315.333/0235-83 RUA PC JORDAO BRAMBILLA SN	ATACADISTA	11 2967-8261
Cidade: ITAPEKERICA DA SERRA				
Bairro: CENTRO				
14059	CARREFOUR EXPRESS ITAPEKERICA SHOP	45.543.915/0800-02 AV QUINZE DE NOVEMBRO 89	MERCEARIA E MINIMERCADOS	11 3755-2298
Bairro: RECREIO CAMPESTRE				
24578	ATACADAO 941 AS FILIAL	93.209.765/0592-78 ROD ARMANDO SALLES 5888	ATACADISTA	11 29678777
9787	O ATACADAO	75.315.333/0211-06 ROD ARMANDO SALLES 5888	HIPERMERCADO	11 2967-8261
Cidade: ITAPEVI				
Bairro: LOT SITIO MOINHOS				
9734	O ATACADAO	75.315.333/0151-30 ROD ENGENHEIRO RENE BENEDITO SILVA 965	ATACADISTA	11 2967-8261
Bairro: PARQUE SUBURBANO				
9346	ITACARNES	19.274.021/0002-04 R ALPHELIA JOSEPHINA SIMIONATO MORENO 36	ACOUGUE OU CASA DE CARNES	11 983087986
9345	ITACARNES	19.274.021/0001-23 R DOS SUL AMERICANOS 111	ACOUGUE OU CASA DE CARNES	11 46164185
Bairro: SAO JOAO				
14833	ASSAI ATACADISTA	06.057.223/0460-82 ROD ENGENHEIRO RENE BENEDITO DA SILVA 977	ATACADISTA	0 34114715
Cidade: ITAPURA				
Bairro: CENTRO				
18435	SUPERMERCADO AVENIDA	02.629.289/0001-38 15390000 867	SUPERMERCADO	18 37451206
18387	PADARIA DO TARZAN	07.293.598/0001-01 AV MAL ARTHUR DA COSTA E SILVA 600	PANIFICADORA OU CAFETERIA	18 37450566
18436	SUPERMERCADOS AVENIDA	02.629.289/0002-19 AV MARECHAL ARTHUR DA COSTA E SILVA 383	SUPERMERCADO	18 37423426
22685	SUPERMERCADOS AVENIDA	02.629.289/0003-08 AV MARECHAL ARTHUR DA COSTA E SILVA 881	SUPERMERCADO	18 37423426
Bairro: PRAIA DE ITAPURA				
18437	RESTAURANTE E LANCHONETE PEIXE VIVO	42.188.538/0001-11 1A R RUA DA PRAIA 26	RESTAURANTE OU PIZZARIA	18 996696703
Cidade: ITAQUAQUECETUBA				
Bairro: CENTRO				
9195	CANTINA E CAFE VERAN	22.883.168/0001-25 PC PADRE JOAO ALVARES 218	PANIFICADORA OU CAFETERIA	11 47414158
9178	SUPERMERCADO VERAN	58.767.252/0015-26 PRACA PADRE JOAO ALVARES 218	SUPERMERCADO	11 4741-4155
20673	FARMACIA PAGUE MENOS	06.626.253/0455-03 RUA SEBASTIAO FERREIRA DOS SANTOS 119	FARMACIA OU DROGARIA	85 32555492
Bairro: JARDIM ADRIANE				
9902	ATACADO NAGUMO	07.705.530/0007-70 ESTM DO MANDI 1205 LOJA 2043	ATACADISTA	11 2413-7212
Bairro: JARDIM ODETE				
9908	SUPERMERCADO NAGUMO	10.304.207/0003-75 EST DE SAO BENTO 549	SUPERMERCADO	11 2413-7212
Bairro: VILA MONTE BELO				
14668	ASSAI ATACADISTA	06.057.223/0284-24 ESTRADA SAO PAULO MOGI 3810	ATACADISTA	11 34114715

GIMAVE MEIOS DE PAGAMENTOS E INF



Relatório de Rede Credenciada

Produto: ALIMENTAÇÃO

UF: SP

Habilitados

Credenciado	CNPJ/CPF	Endereco	Tipo	Telefone
19395 ATACADAO 0337 AS	75.315.333/0347-80	ROD JOAO AFONSO DE S CASTELLANO 1414	HIPERMERCADO	11 29678262
Bairro: VILA ZEFERINA				
9928 SUPERMERCADO NAGUMO	10.304.207/0004-56	EST DE SANTA ISABEL 1254	SUPERMERCADO	11 2413-7212
Cidade: ITATIBA				
Bairro: JD LUCCA				
15957 ASSAI ATACADISTA	06.057.223/0525-62	AV LUIZ EMMANOEL BIANCHI 120	ATACADISTA	11 34114715
Cidade: ITIRAPINA				
Bairro: CENTRO				
7643 BIANCHINI AUTO POSTO	71.634.174/0004-05	AV 4 530	COMBUSTIVEL	19 26601750
7641 SUPERMERCADO BIANCHINI	71.634.174/0001-54	AV HUM 443	SUPERMERCADO	19 26661750
2537 ARTE DO SABOR	23.179.032/0001-00	AVENIDA 02 409	LANCHONETE	19 3575-1759
2523 PADARIA SAO JOSE	12.573.817/0001-38	AVENIDA UM 220	PANIFICADORA OU CAFETERIA	19 3575-1213
Bairro: JARDIM NOVA ITIRAPINA				
2538 MINIMERCADO HD ITIRAPINA	03.911.685/0001-16	RUA ARARIBOIA 160	MERCEARIA E MINIMERCADOS	19 3575-2070
2541 MINIMERCADO COELHO	18.243.096/0001-84	RUA JAGUARUCU 695	MERCEARIA E MINIMERCADOS	19 3575-3344
2542 SALLA VAREJAO E ACOUGUE	33.356.002/0001-77	RUA JAGUARUCU 687	ACOUGUE OU CASA DE CARNES	19 99761-6161
Bairro: JD DOS EUCALIPTOS				
2515 JARDIM MM MERCADO	12.472.803/0001-28	R GENTIL FIRMINO CORREIA 98	SUPERMERCADO	19 35754067
Bairro: VIA CIANELLI				
2514 SUPERMERCADO TIM	66.981.929/0001-57	RUA 08 199	SUPERMERCADO	19 3575-1387
Cidade: ITU				
Bairro: ALTO				
23267 PANIFICADORA DELICIAS DA VOVO	07.436.556/0001-74	R PADRE BARTOLOMEU TADEI 412	PANIFICADORA OU CAFETERIA	11 988921216
Bairro: CIDADE NOVA				
23256 CASA DE CARNES VANESSA	04.306.951/0001-44	R ANDRADINA 178	ACOUGUE OU CASA DE CARNES	11 40191590
Bairro: CIDADE NOVA 1				
18958 MERCEARIA AKAMURA LTDA	02.421.932/0001-33	R BOITUVA 41	MERCEARIA E MINIMERCADOS	11 40192335
Bairro: JARDIM CORAZZA				
14317 SUPER CARREFOUR	45.543.915/0204-50	AV DR OTAVIANO PEREIRA MENDES SN SN	SUPERMERCADO	11 37552425
Bairro: JARDIM SANTA ROSA				
23466 THE FLASH RESTAURANTE E PIZZARIA	33.653.851/0001-92	EVANDRO GERARD RODRIGUES TUMANI BAGLIONI 80	RESTAURANTE OU PIZZARIA	11 997787224
Bairro: LIBERDADE				
14247 DROGARIA CARREFOUR ITU	45.543.915/0771-33	AV DOUTOR OTAVIANO P M SN SN	FARMACIA OU DROGARIA	11 37552355
20573 FARMACIA PAGUE MENOS	06.626.253/0738-92	AV DOUTOR OTAVIANO PEREIRA MENDES 443	FARMACIA OU DROGARIA	85 32555492
14251 POSTO CARREFOUR ITU	45.543.915/0380-73	AV DR OTAVIANO PEREIRA MENDES 940 I 940	COMBUSTIVEL	11 37552357
Bairro: SAO LUIZ				
21859 ATACADAO 0816 AS	93.209.765/0493-96	AV DR ERMELINDO MAFFEI 945	HIPERMERCADO	11 29678262

GIMAVE MEIOS DE PAGAMENTOS E INF



Relatório de Rede Credenciada

Produto: ALIMENTAÇÃO

UF: SP

Habilitados

Credenciado	CNPJ/CPF	Endereco	Tipo	Telefone
18951 TAIYO MINI MERCADO	13.380.698/0001-60	R GABRIEL DE BOURBON Y BOURBON 383	MERCEARIA E MINIMERCADOS	11 40241298
Cidade: ITUVERAVA				
Bairro: CARMINHA SANDOVAL				
22891 CLEDISON LANCHES	50.499.418/0001-63	R ERCILIA FIDELIS SILVA GERMANO 160	LANCHONETE	16 99989 3722
Bairro: CENTRO				
22528 SUPERMERCADO FARTURA	00.009.703/0001-80	R CEL FRANCISCO JUNQUEIRA 298	SUPERMERCADO	16 38390073
Bairro: CIDADE UNIVERSITARIA				
22489 SANTA CLARA EMPORIO E PADARIA	49.955.323/0001-28	R CEL FLAUZINO BARBOSA SANDOVAL 1258	PANIFICADORA OU CAFETERIA	16 997573783
Bairro: GUANABARA 3				
22816 CONVENIENCIA ZERO GRAU	42.300.532/0001-94	12 R THOME DE PAULA SILVEIRA 203	MERCEARIA E MINIMERCADOS	16 99186 5292
Cidade: JABOTICABAL				
Bairro: APARECIDA				
22698 VITELA CASA DE CARNES	24.482.660/0001-14	AV JOSE DA COSTA 402	ACOUGUE OU CASA DE CARNES	16 32042978
22700 SUPERMERCADO CORREIA	07.456.389/0001-23	AV JOSE DA COSTA 1064	SUPERMERCADO	16 32035293
22619 VAREJAO FARTURAO	11.174.673/0001-84	AV JOSE DA COSTA 123	SACOLAO E HORTIFRUTI	16 32039284
Bairro: BAIRRO ALTO				
22779 SUPERMERCADO SANTO ANTONIO	48.455.448/0001-26	R COM JOAO MARICATO 1471	SUPERMERCADO	16 32023252
Bairro: CENTRO				
22523 PANIFICADORA PAO KENT	58.590.712/0001-98	AV MAJOR NOVAES 949	PANIFICADORA OU CAFETERIA	16 32024277
Bairro: JARDIM NOVA APARECIDA				
23155 RESTAURANTE ROTISSERIE PAVANELLI	49.390.203/0001-20	AV ANTONIO BARBIERI 122	RESTAURANTE OU PIZZARIA	16 997374871
Bairro: VILA SANTA TEREZA				
22687 RESTAURANTE ROTISSERIE SIMOES	43.494.231/0001-01	R JOAO KAMLA 371	RESTAURANTE OU PIZZARIA	16 992051978
Cidade: JACAREI				
Bairro: CENTRO				
20660 FARMACIA PAGUE MENOS	06.626.253/0807-59	PC RAUL CHAVES 87	FARMACIA OU DROGARIA	85 32555492
Bairro: JARDIM AMERICA				
23789 PIZZARIA IRMAOS DO VALE	32.819.957/0001-50	AV EDMUNDO DE SOUZA 31	RESTAURANTE OU PIZZARIA	12 988301381
Bairro: JARDIM CALIFORNIA				
23829 CHIQUINHO	49.858.472/0001-79	AV GETULIO VARGAS 454	LANCHONETE	12 997419766
Bairro: JARDIM ESPER				
21803 ATACADAO 0814 AS	93.209.765/0508-07	AVENIDA SIQUEIRA CAMPOS 1265	HIPERMERCADO	11 29678262
Bairro: JARDIM RIO COMPRIDO				
23423 MERCADINHO FARIAS	21.986.147/0001-72	R FLORIANOPOLIS 33	MERCEARIA E MINIMERCADOS	12 981361056
Bairro: JARDIM TERRAS DE SAO JOAO				
23908 RESTAURANTE SAO JOAO	30.042.819/0001-82	AV JOSE CARLOS FERNANDES 77	RESTAURANTE OU PIZZARIA	18 981815150
Bairro: PARQUE MEIA LUA				

GIMAVE MEIOS DE PAGAMENTOS E INF



Relatório de Rede Credenciada

Produto: ALIMENTAÇÃO

UF: SP

Habilitados

Credenciado	CNPJ/CPF	Endereco	Tipo	Telefone
9687 O ATACADAO	75.315.333/0084-36	ROD PRESIDENTE DUTRA SN	ATACADISTA	11 2967-8261

Cidade: JALES

Bairro: AEROPORTO MUNICIPAL

18521 XINGU CONVENIENCIA	11.487.379/0001-22	AV PAULO MARCONDES 720	CONVENIENCIA	17 97021140
--------------------------	--------------------	------------------------	--------------	-------------

Bairro: JARDIM BRASILIA

13949 LEVEMAX SUPERATACADO JALES	04.757.459/0035-34	AV M DOUTOR EDUARDO FERRAZ RIBEIRO DO VALLE 900	ATACADISTA	67 3410-7200
----------------------------------	--------------------	---	------------	--------------

Cidade: JANDIRA

Bairro: JARDIM ALVORADA

22668 ALMANARA RESTAURANTES E LANCHONETES	60.909.215/0018-08	R EMILIO BARBOSA DA SILVA 173	LANCHONETE	11 36822020
---	--------------------	-------------------------------	------------	-------------

Bairro: NUC IND PRES WILSON

9766 O ATACADAO	75.315.333/0190-47	AV SEBASTIAO JORDAO 400	ATACADISTA	11 2967-8261
-----------------	--------------------	-------------------------	------------	--------------

Bairro: NUCLEO MICRO INDUSTRIAL PRESID

14750 ASSAI ATACADISTA	06.057.223/0374-15	AVENIDA ALZIRO SOARES 20	ATACADISTA	0 34114715
------------------------	--------------------	--------------------------	------------	------------

Cidade: JARDINOPOLIS

Bairro: CENTRO

8719 FRATUCCI SUPERMERCADOS	06.083.500/0004-63	R PROFESSOR EUCLIDES BERARDO 172	SUPERMERCADO	16 3615-2040
-----------------------------	--------------------	----------------------------------	--------------	--------------

Bairro: CIDADE JARDIM

8745 SUPERMERCADOS MAIS BARATO	22.351.186/0009-13	R ANGELO NICOLAU 18	SUPERMERCADO	16 3329-4193
--------------------------------	--------------------	---------------------	--------------	--------------

Bairro: VILA PAULISTA

8716 FRATUCCI SUPERMERCADOS	06.083.500/0003-82	R AFONSO PENA 533	SUPERMERCADO	16 3615-2040
-----------------------------	--------------------	-------------------	--------------	--------------

Cidade: JAU

Bairro: JARDIM ESTADIO

3855 FARACCO LOJA DE CONVENIENCIA	09.663.398/0001-10	AV ANNA CLAUDINA 65	COMERCIO	14 3411-0000
-----------------------------------	--------------------	---------------------	----------	--------------

Bairro: JARDIM MARIA LUIZA IV

7773 SUPERMERCADO POR DO SOL	24.589.338/0001-99	AV ALBERTO MASIERO 600	SUPERMERCADO	14 3412-0393
------------------------------	--------------------	------------------------	--------------	--------------

Bairro: JARIM ESTADIO

3852 AUTO POSTO ROSANGELA	01.879.624/0001-93	AV ANA CLAUDINA	COMBUSTIVEL	14 3411-0000
---------------------------	--------------------	-----------------	-------------	--------------

Bairro: VILA NOVA

3360 AMAZONICA PEIXES	01.677.439/0001-16	AVENIDA DAS NACOES 268	PEIXARIA	14 36214283
-----------------------	--------------------	------------------------	----------	-------------

Cidade: JOSE BONIFACIO

Bairro: SAO JOSE

24816 SUPERMERCADO CIDADE CANCAO	11.517.841/0100-79	AV JOAQUIM MOREIRA DA SILVA 2850	SUPERMERCADO	44 32205600
----------------------------------	--------------------	----------------------------------	--------------	-------------

Cidade: JUAZEIRO

Bairro: DISTRITO INDUSTRIAL

24580 ATACADAO 949 AS FILIAL	93.209.765/0599-44	ROD BR 407 KM 6 Q C	ATACADISTA	11 29678777
------------------------------	--------------------	---------------------	------------	-------------

GIMAVE MEIOS DE PAGAMENTOS E INF



Relatório de Rede Credenciada

Produto: ALIMENTAÇÃO

UF: SP

Habilitados

Credenciado	CNPJ/CPF	Endereco	Tipo	Telefone
Cidade: JUNDIAI				
Bairro: CENTRO				
16675	ACOUGUE PAULISTA	04.692.161/0001-44	R DOUTOR TORRES NEVES 305	ACOUGUE OU CASA DE CARNES 11 45878500
14603	ASSAI ATACADISTA	06.057.223/0272-90	RUA QUINZE DE NOVEMBRO 430	ATACADISTA 11 34114715
Bairro: CHAMPIRRA				
16759	DIDA SUPERMERCADO	47.946.173/0001-60	AV GERALDO AZZONI 70	SUPERMERCADO 11 45352000
Bairro: JARDIM DAS TULIPAS				
10448	SUPERMERCADO NICO	27.637.531/0001-46	ANA CONGANI BOCALAO 41	SUPERMERCADO 11 992183021
Bairro: JARDIM LIBERDADE				
9770	O ATACADAO	75.315.333/0194-70	AV ANTONIO FREDERICO OZANAN 4501	ATACADISTA 11 2967-8261
Bairro: JD SERVILHA				
14445	POSTO CARREFOUR JUNDIAI	45.543.915/0374-25	AV MARGIN NORTE VIA ANHANGUERA KM59 SN	COMBUSTIVEL 11 37552555
Bairro: PONTE DE CAMPINAS				
14802	ASSAI ATACADISTA	06.057.223/0421-76	AVENIDA UNIAO DOS FERROVIARIOS 2940	ATACADISTA 0 34114715
Bairro: VILA VIOTO				
14492	HIPER CARREFOUR	45.543.915/0052-21	AV PROF MARIA C G PELLEGRINI 800 800	HIPERMERCADO 11 37552604
Bairro: VILA VIOTTO				
14109	DROGARIA CARREFOUR JUNDIAI	45.543.915/0782-96	AV PROFESSORA MARIA DO CARMO GUIMARAES PELLEGRIN 800	FARMACIA OU DROGARIA 11 3755-2298
Cidade: LENCOIS PAULISTA				
Bairro: CENTRO				
20154	FARMACIA PAGUE MENOS	06.626.253/1036-35	R CORONEL JOAQUIM GABRIEL 219	FARMACIA OU DROGARIA 85 32555492
Cidade: LIMEIRA				
Bairro: CENTRO				
14614	ASSAI ATACADISTA	06.057.223/0293-15	LARGO JOSE BONIFACIO 149	ATACADISTA 11 34114715
21119	FARMACIAS PAGUE MENOS	06.626.253/0939-07	RUA TIRADENTES 1136	FARMACIA OU DROGARIA 85 3255-5492
Bairro: JARDIM COLINAS DE SAO JOAO				
15923	ASSAI ATACADISTA	06.057.223/0471-35	AV ANTONIO CRUANES FILHO 4750	ATACADISTA 11 34114715
Bairro: JARDIM M B MODEINEIS				
22238	POSTO CARREFOUR ATACADAO LIMEIRA	93.209.765/0283-99	PRACA PREFEITO SEBASTIAO FUMAGALLI 110	COMBUSTIVEL 11 37552524
Bairro: JARDIM NOVA ITALIA				
8496	FOGAO A LENHA DE LIMEIRA	11.086.488/0001-38	RUA EVANGELISTA PAOLILLO 293	RESTAURANTE OU PIZZARIA 19 34415837
Bairro: JARDIM NOVA LIMEIRA				
18576	MINIMERCADO FANTUCCI	14.888.059/0001-72	AV DAVID DOS SANTOS 562	MERCEARIA E MINIMERCADOS 19 34972712
Bairro: JARDIM SANTA CECILIA				
21801	ATACADAO 0713 AS	00.063.960/0114-88	VIA ANTONIO CRUANES FILHO 1444	HIPERMERCADO 11 29678262
Bairro: PARQUE EGISTO RAGAZZ				
9645	O ATACADAO	75.315.333/0032-05	RUA MIGUEL GUIDOTTI 2315	ATACADISTA 11 2967-8261

GIMAVE MEIOS DE PAGAMENTOS E INF



Relatório de Rede Credenciada

Produto: ALIMENTAÇÃO

UF: SP

Habilitados

Credenciado	CNPJ/CPF	Endereco	Tipo	Telefone
Bairro: VILA CLAUDIA				
3031	VIEGAS RESTAURANTE E CHOPERIA	03.730.807/0001-78 RUA JOAO MACHADO GOMES JUNIOR 1231	RESTAURANTE OU PIZZARIA	19 34521987
Cidade: LINS				
Bairro: CENTRO				
2307	SUPERMERCADO AMIGAO	11.517.841/0051-56 RUA OLAVOBILAC 62	SUPERMERCADO	44 32205600
2308	SUPERMERCADO AMIGAO	11.517.841/0052-37 RUA PAULO APARECIDO GIRALDI 02	SUPERMERCADO	44 32205600
Bairro: JARDIM AMERICANO				
10061	SUPERMERCADOS KAWAKAMI	46.136.925/0011-37 R JOAO MOREIRA DA SILVA	SUPERMERCADO	14 3525-0800
Bairro: JARDIM PINHEIRO				
7847	SUPERMERCADO AMIGAO	11.517.841/0063-90 RUA AROEIRA 32	SUPERMERCADO	44 32205660
Bairro: JD ARAPUA				
23824	RESTAURANTE CHOPPAO CRISTAL	00.876.874/0001-07 R LUIZ GAMA 1799	RESTAURANTE OU PIZZARIA	14 996923598
Bairro: VILA GARARAPES				
2313	SUPERMERCADO AMIGAO	11.517.841/0054-07 AV SAO PAULO 441	SUPERMERCADO	44 32205600
Cidade: LORENA				
Bairro: CENTRO				
23971	CONNECTION CAFE	46.095.737/0001-36 AV DOUTOR PEDRO VICENTE DE AZEVEDO 77	PANIFICADORA OU CAFETERIA	12 981737045
Bairro: CRUZ				
23577	FER PIZZAS GOURMET	42.093.436/0001-12 AV SETE DE SETEMBRO 566	RESTAURANTE OU PIZZARIA	12 981828569
Bairro: VILA HEPACARE				
9924	ATACADO NAGUMO	07.705.530/0006-99 AV CORONEL JOSE VICENTE 312	ATACADISTA	11 2413-7212
Bairro: VILA SANTA EDWIGES				
23502	MAMUTE	37.288.515/0001-49 AV MARECHAL ARGOLO 650	MERCEARIA E MINIMERCADOS	12 981366882
Cidade: MAGDA				
Bairro: CENTRO				
23280	MERCEARIA FRANGO MAG	00.147.059/0001-07 R AGENOR S TRINDADE 360	MERCEARIA E MINIMERCADOS	17 992526733
23446	BISCOITOS TIA ANA	09.486.640/0001-28 R BRASIL 341	PANIFICADORA OU CAFETERIA	17 997514606
23484	EMPORIO MJM	42.786.984/0001-28 R CESARIO ALVES VIEIRA 1290	EMPORIO OU ARMAZEM	17 996043477
23268	SUPERMERCADO CENTRAL	46.678.489/0001-56 R CESARIO ALVES VIEIRA 1020	SUPERMERCADO	19 99921 9800
23262	SUPERMERCADO IRMAOS TAVARES	55.080.220/0001-64 R GENERAL OSORIO 420	SUPERMERCADO	17 996232577
23388	PANIFICADORA SANTA TEREZINHA	059.424.148-07 R RENATO LUIZ MARQUES 423	PANIFICADORA OU CAFETERIA	17 981311042
23979	MERCEARIA SANTOS REIS	40.418.684/0001-60 R SETE DE SETEMBRO 1171	MERCEARIA E MINIMERCADOS	63 999454866
23412	MERCADO N S APARECIDA	20.459.075/0001-42 RUA 7 DE SETEMBRO 921	MERCADO	17 998103080
24195	MERCEARIA FERNANDES	39.955.101/0001-51 SETE DE SETEMBRO 1221	MERCEARIA E MINIMERCADOS	17 99205 8616
Bairro: PROGRESSO				
23848	EMPORIO DAS CARNES AF	42.078.524/0001-45 RUA UM 389	ACOUGUE OU CASA DE CARNES	17 99789 9300

GIMAVE MEIOS DE PAGAMENTOS E INF



Relatório de Rede Credenciada

Produto: ALIMENTAÇÃO

UF: SP

Habilitados

Credenciado	CNPJ/CPF	Endereco	Tipo	Telefone
Cidade: MAIRINQUE				
Bairro: CENTRO				
9194	CASA DE CARNES COLONIAL	18.429.284/0001-00 R MONTEIRO LOBATO 330	ACOUGUE OU CASA DE CARNES	11 42465539
9359	PONSONI PAES E DOCES	00.588.351/0001-65 R SANTOS DUMONT 126	PANIFICADORA OU CAFETERIA	11 47082597
Bairro: GRANADA				
10105	VO JO COMIDA CASEIRA E ASSADOS	18.472.212/0001-37 FRANCISCI GRISAN 288	PANIFICADORA OU CAFETERIA	11 997997926
Bairro: MAIRINQUE				
9884	PADARIA ESTRELA NOVA MAIRINQUE	09.627.069/0001-14 R BENEDICTO CAMPARINI 141	PANIFICADORA OU CAFETERIA	11 41363531
Bairro: VILA BARRETO				
10047	ALVES BOLOS	290.957.658-22 MACKENZIE 228	PANIFICADORA OU CAFETERIA	11 963895283
Cidade: MARILIA				
Bairro: FRAGATA				
10066	SUPERMERCADOS KAWAKAMI	46.136.925/0007-50 AV CARLOS ARTENCIO 221	SUPERMERCADO	14 3311-7652
Bairro: JARDIM MONTE CASTELO				
10059	SUPERMERCADOS KAWAKAMI	46.136.925/0003-27 AV JOAO RAMALHO 2270	SUPERMERCADO	14 3425-2000
Bairro: JARDIM RIVIEIRA				
9724	O ATACADAO	75.315.333/0140-88 RUA LUIZ GABALDI FILHO 50	ATACADISTA	11 2967-8261
Bairro: JARDIM RIVIERA				
14018	POSTO CARREFOUR MARILIA	45.543.915/0622-92 R LUIZ GABALDI FILHO 50	COMBUSTIVEL	11 3755-2298
Bairro: PALMITAL				
10058	SUPERMERCADO KAWAKAMI	46.136.925/0001-65 R THOMAZ ALCALDE 1220	SUPERMERCADO	14 3311-7600
Bairro: PARQUE DAS INDUSTRIAS				
24452	AUTO POSTO MUFFATO	13.616.378/0012-19 R KANETARO MITISHITA 60	COMBUSTIVEL	43 33711737
Bairro: PARQUE SAO JORGE				
2316	SUPERMERCADO AMIGAO	11.517.841/0062-09 AV JOAO RAMALHO 634	HIPERMERCADO	44 32205600
Cidade: MARTINOPOLIS				
Bairro: CENTRO				
18131	CASA DE CARNES BOI JARDIM CONVENIENCIA	42.475.036/0001-71 AV CEL JOAO GOMES MARTINS 660	ACOUGUE OU CASA DE CARNES	18 997077574
18053	TOP PASTEL	38.455.842/0001-00 AV CORONEL JOAO GOMES MARTINS 375	LANCHONETE	18 996103792
18015	EMPORIO SAO MIGUEL	38.282.209/0001-68 AV PADRE JOAO SCHNEIDER 288	HIPERMERCADO	18 997772616
18033	TEMPERO CASEIRO	38.240.913/0001-58 AV PE JORGE SUMMERER 53	RESTAURANTE OU PIZZARIA	18 996076737
18011	MERCADO CASA DO OVO MARTINOPOLIS	396.485.668-10 R 9 DE JULHO 436	MERCADO	18 991000331
18019	CASA DE CARNES LOPES	02.802.131/0001-18 R JOSE HENRIQUE DE MELLO 492	ACOUGUE OU CASA DE CARNES	18 32751689
Bairro: JACKELAITS				
18044	MERCEARIA DA COLONIA	30.282.907/0001-51 AV MARTILIANO PEREIRA 360	MERCEARIA E MINIMERCADOS	18 96331919
Bairro: JARDIM SCATOLON				
18039	J SILVA MERCADO DA FAMILIA	41.583.625/0001-00 R OLIVEIRA DE PAULA 396	MERCADO	18 996189098

GIMAVE MEIOS DE PAGAMENTOS E INF



Relatório de Rede Credenciada

Produto: ALIMENTAÇÃO

UF: SP

Habilitados

Credenciado	CNPJ/CPF	Endereco	Tipo	Telefone
Bairro: OASIS PARQUE RESIDENCIAL				
18064	PADARIA DOCE MOMENTO	08.876.061/0001-29 V VIA DE ACESSO ROSENDO MACEDO 612	PANIFICADORA OU CAFETERIA	18 997544728
Bairro: PQ GREVILHAS				
18023	BAR E MERCEARIA COMBATE	01.545.620/0001-79 R JORGE JANUARIO 276	MERCEARIA E MINIMERCADOS	0
Cidade: MATAO				
Bairro: VILA CARDIM				
22497	MERCEARIA SAO JUDAS	30.098.969/0001-08 R PEDRO GUERREIRO 126	MERCEARIA E MINIMERCADOS	16 994187478
Cidade: MAUA				
Bairro: JARDIM MARGINGA				
9933	SUPERMERCADO NAGUMO	10.961.551/0002-56 AV BARAO DE MAUA 3232	SUPERMERCADO	11 2413-7212
Bairro: JARDIM ROSINA				
14761	ASSAI ATACADISTA	06.057.223/0362-81 AVENIDA ANTONIA ROSA FIORAVANTI 3270	ATACADISTA	0 34114715
Bairro: JD ITAPARK VELHO				
9696	O ATACADAO	75.315.333/0097-50 AV ITAPARK 3633	ATACADISTA	11 2967-8261
Bairro: VILA BOCAINA				
24003	LANCHONETE DO MINEIRO	48.812.554/0001-10 AV BARAO DE MAUA 425	LANCHONETE	11 994024536
Bairro: VILA JOAO RAMAL				
9836	O ATACADAO	75.315.333/0271-47 AV JOAO RAMALHO 1992	ATACADISTA	11 2967-8261
Cidade: MIRANDOPOLIS				
Bairro: CENTRO				
15079	AMIGAO MIRANDOPOLIS	11.517.841/0089-29 AV SAO PAULO SN	SUPERMERCADO	44 3220-5660
22590	MERCADINHO GONCALVES	66.946.146/0001-32 R D PEDRO I 1960	MERCEARIA E MINIMERCADOS	18 37011524
16872	CASA DE CARNES BOI NOBRE	28.193.784/0001-30 R NOVE DE JULHO 884	ACOUGUE OU CASA DE CARNES	18 37014782
16983	PADARIA DO ANTONIO	10.981.029/0001-55 R YOSHIO NAKAMURA 8101	PANIFICADORA OU CAFETERIA	18 37011603
Bairro: JD N S DE FATIMA				
16965	MERCADO TEND TUDO	06.540.013/0001-30 R DUQUE DE CAXIAS 678	MERCEARIA E MINIMERCADOS	18 37014826
Cidade: MIRASSOL				
Bairro: CENTRO				
8362	EMPORIO ALFREDO ANTUNES LTDA	52.437.126/0001-21 R CAPITAO NEVES 2508	SUPERMERCADO	17 32547979
Bairro: INDUSTRIAL ENGENHEIRO NEWTON				
18923	EMPORIO ALFREDO ANTUNES	52.437.126/0004-74 AV NILO PANDOLPHI 38	SUPERMERCADO	17 32437020
Bairro: NOSSA SENHORA APARECIDA				
8364	EMPORIO ALFREDO ANTUNES LTDA LOJA 2	52.437.126/0002-02 R PAULO DE FARIA 1800	SUPERMERCADO	17 32547979
Bairro: PORTAL				
220	SUPER MUFFATO	76.430.438/0078-50 RUA DR HERNANI DA GAMA CORREA 3500	SUPERMERCADO	17 40095500
Bairro: REGISSOL				
17486	SUPERMERCADO MALAGUTI MIRASSOL	04.434.074/0001-97 R JOSE CARNAVAL 3612	SUPERMERCADO	17 32423057

GIMAVE MEIOS DE PAGAMENTOS E INF



Relatório de Rede Credenciada

Produto: ALIMENTAÇÃO

UF: SP

Habilitados

Credenciado	CNPJ/CPF	Endereco	Tipo	Telefone
Bairro: SAO JOSE				
8365	EMPORIO ALFREDO ANTUNES LTDA LOJA 3 52.437.126/0003-93	R PADRE ARTHUR SILVEIRA 2062	SUPERMERCADO	17 32547979
Cidade: MIRASSOLANDIA				
Bairro: CENTRO				
18158	SUPERMERCADO DO BAIANO 29.915.853/0001-35	AV NILSON ROBERTO ALVES 763	SUPERMERCADO	17 992522829
18130	PANIFICADORA BAIANO 67.451.054/0001-44	R ANTONIO DE LIMA 299	PANIFICADORA OU CAFETERIA	17 991625701
18098	SUPERMERCADO SOPRIMO 59.729.418/0001-87	R RENERIO VIEIRA DA COSTA 459	SUPERMERCADO	17 991178683
Cidade: MOGI DAS CRUZES				
Bairro: ALTO DO IPIRANGA				
9076	PANIFICADORA E CONFEITARIA JAFET 05.629.543/0001-96	AV HENRIQUE EROLES 571	PANIFICADORA OU CAFETERIA	11 998051823
9041	ALTO DO IPIRANGA PAES 18.530.755/0001-63	AV HENRIQUE EROLES 1124	PANIFICADORA OU CAFETERIA	11 47272060
9045	MINIMERCADO KUROIWA 06.270.804/0001-97	R ITAQUAQUECETUBA 74	MERCEARIA E MINIMERCADOS	11 47212047
Bairro: ALTO IPIRANGA				
9904	SUPERMERCADO NAGUMO 05.053.643/0001-17	AV HENRIQUE EROLES 1333	SUPERMERCADO	11 2413-7212
9905	SUPERMERCADO NAGUMO 05.053.643/0003-89	AV HENRIQUE EROLES 513	SUPERMERCADO	11 2413-7212
9046	PANIFICADORA NOVA JAPAO 14.732.083/0001-18	AVENIDA JAPAO 1904	PANIFICADORA OU CAFETERIA	11 26687332
Bairro: BOTUJURU				
9003	PADARIA MOGI GUARAREMA 49.318.231/0001-37	AV FRANCISCO RODRIGUES FILHO 7992	PANIFICADORA OU CAFETERIA	11 47616899
Bairro: BRAS CUBAS				
9188	EMPORIO MOGI RECIFE 49.266.794/0001-29	AV FRANCISCO FERREIRA LOPES 1262	EMPORIO OU ARMAZEM	11 47273596
Bairro: BRAZ CUBAS				
9184	PANIFICADORA E CONFEITARIA VILA CINTRA 54.953.161/0001-29	BRAZ CUBAS 3729	PANIFICADORA OU CAFETERIA	11 4727-3110
9040	ACOUQUE LEAL 44.510.782/0001-84	RUA BENTO SACRAMENTO 546	ACOUQUE OU CASA DE CARNES	11 998051823
9174	SUPERMERCADO VERAN 58.767.252/0007-16	RUA SCHWARTZMANN 246	SUPERMERCADO	11 4741-4151
Bairro: CENTRO				
9082	PADARIA IV CENTENARIO 02.468.090/0001-75	AV FERNANDO COSTA 367	PANIFICADORA OU CAFETERIA	11 47248439
9063	SODIE DOCES 18.093.568/0001-60	AV VOLUNTARIO FERNANDO PINHEIRO FRANCO 760 750	PANIFICADORA OU CAFETERIA	11 35652090
9044	COMERCIAL MOGI CARNES 58.766.361/0001-23	PRACA SACADURA CABRAL 146	ACOUQUE OU CASA DE CARNES	11 47998425
9118	VEGE MINIMERCADO 09.575.975/0001-12	R ANTONIO MEYER 108	PANIFICADORA OU CAFETERIA	11 4726-6165
9042	CALCADAO CARNES E DERIVADOS 07.667.596/0001-27	R BR DE JACEGUAÍ 314	ACOUQUE OU CASA DE CARNES	11 47258001
9043	COMERCIAL 1 DE SETEMBRO 00.721.107/0001-29	R CEL CARDOSO DE SIQUEIRA 131	ACOUQUE OU CASA DE CARNES	11 47981491
9056	CANTINHO DA MOITA 14.913.001/0001-31	R CORONEL SANTOS CARDOSO 47	CONVENIENCIA	11 947103622
9191	CENTER CARNE 41.279.706/0001-11	R DOUTOR RICARDO VILELA 146	ACOUQUE OU CASA DE CARNES	11 23123660
9124	PADARIA E PIZZARIA COPA CABANA 52.578.176/0001-29	R DR DEODATO WERTHEIMER 1735	PANIFICADORA OU CAFETERIA	11 4799-4138
9187	ARMAZEM E LANCHONETE DARUMA 54.100.136/0001-00	R DR RICARDO VILELA 899	EMPORIO OU ARMAZEM	11 47991881
9166	RECANTO CAIPIRA 08.587.191/0001-41	R IPIRANGA 1094	RESTAURANTE OU PIZZARIA	11 3427-1221
9114	PADARIA ESTRELA DO TRIGO 05.944.510/0001-30	R PROFESSOR FLAVIANO DE MELO 360	PANIFICADORA OU CAFETERIA	11 4794-6677

GIMAVE MEIOS DE PAGAMENTOS E INF



Relatório de Rede Credenciada

Produto: ALIMENTAÇÃO

UF: SP

Habilitados

Credenciado	CNPJ/CPF	Endereco	Tipo	Telefone
9172 SUPERMERCADO VERAN	58.767.252/0002-01	RUA CEL CARDOSO DE SIQUEIRA 211	SUPERMERCADO	11 4741-4147
9073 PANETERIA SUPREMA	04.789.914/0001-34	RUA CEL CARDOSO DE SIQUEIRA 620	PANIFICADORA OU CAFETERIA	11 47912078
9047 TOTAL CARNES	04.325.124/0001-06	RUA DR DEODATO WERTHEIMER 1528	ACOUGUE OU CASA DE CARNES	11 47254521
9164 BETE	03.447.710/0001-52	RUA PROF FLAVIANO DE MELO 974	MERCEARIA E MINIMERCADOS	11 47259635
9072 PADARIA E LANCHONETE LEAL	10.528.200/0001-75	RUA SAO JOAO 580	PANIFICADORA OU CAFETERIA	11 47261036
Bairro: CEZAR DE SOUZA				
9313 BISTECAO	13.697.970/0001-30	AV JOAO XXIII 3273	ACOUGUE OU CASA DE CARNES	11 4748-1362/
Bairro: CIDADE PARQUELANDIA				
9165 MERCADO KIMOTO ARUA	09.454.774/0005-90	AV PRESIDENTE GENERAL DUTRA ARUA 20	PANIFICADORA OU CAFETERIA	11 87712000
Bairro: JARDIM AEROPORTO				
9163 NAKI SUSHI	02.644.468/0001-44	RUA BENEDITO 26	PEIXARIA	11 2051-6314
Bairro: JARDIM AEROPORTO III				
9060 MERCADO JJ	05.241.191/0001-05	RUA GAGO COUTINHO 22	MERCEARIA E MINIMERCADOS	11 41222064
Bairro: JARDIM ARMENIA				
9074 PADARIA IV CENTENARIO	00.595.259/0001-22	AVENIDA PAULO 582	PANIFICADORA OU CAFETERIA	11 47257267
9050 PANIFICADORA NOSSA SENHORA DO SOCORRO	68.228.642/0001-86	AVENIDA VER NARCISO YAGUE GUIMARAES 10	PANIFICADORA OU CAFETERIA	11 998051823
Bairro: JARDIM CAMILA				
9186 EMPORIO BOM D MAIS	11.436.971/0001-03	AV JOSE GLICERIO DE MELLO 1061	EMPORIO OU ARMAZEM	11 4699-2134
9013 PADARIA E CONFEITARIA MONTALTO LTDA	52.560.372/0001-76	AV PREFEITO CARLOS A LOPES 32131	PANIFICADORA OU CAFETERIA	11 47961122
Bairro: JARDIM MARGARIDA				
9062 KI DE BOI	14.801.309/0001-95	AV CELESTE 610	ACOUGUE OU CASA DE CARNES	11 46436043
Bairro: JARDIM MARICA				
9058 MERCEARIA LOPES EIRELI	08.731.125/0001-01	AV EZELINO DA CUNHA GLORIA 430 BOX AB	MERCEARIA E MINIMERCADOS	11 46993378
9116 MERCADO ALBUQUERQUE	10.731.964/0001-63	R HENRIQUE DIAS 438	SUPERMERCADO	11 4790-4913
Bairro: JARDIM PLANALTO				
9051 CARNES NOBRES JARDIM PLANALTO	11.468.728/0001-69	RUA ANDIROBA 59	ACOUGUE OU CASA DE CARNES	11 97219869
Bairro: JARDIM SANTA TERESA				
9067 ACOUGUE NOSSA SENHORA APARECIDA	00.678.017/0001-00	RUA VICENTE ANTONIO GRISARO 330	ACOUGUE OU CASA DE CARNES	11 998051823
Bairro: JARDIM SANTISTA				
24585 ATACADAO 940 AS FILIAL	93.209.765/0591-97	R IPIRANGA 1418	ATACADISTA	11 29678777
9780 O ATACADAO	75.315.333/0204-87	RUA IPIRANGA 1418	ATACADISTA	11 2967-8261
Bairro: JARDIM SAO PEDRO				
9189 MERCADO SUPRA	19.675.989/0001-61	AV JOAO XXIII 3161	SUPERMERCADO	11 94701012
Bairro: JARDIM UNIVERSO				
9168 PIZZARIA FIORELLA	11.117.406/0001-75	R THULLER 349 SL J	RESTAURANTE OU PIZZARIA	11 4722-2072
9069 ACOUGUE BOA OPCAO	11.011.022/0001-73	RUA THULLER 2336	ACOUGUE OU CASA DE CARNES	11 47212230
Bairro: JD DAS BANDEIRAS				
9028 MERCADINHO JOAO E MARIA	10.534.173/0001-43	R JULIO RIBEIRO 255	MERCADO	11 47392019

GIMAVE MEIOS DE PAGAMENTOS E INF



Relatório de Rede Credenciada

Produto: ALIMENTAÇÃO

UF: SP

Habilitados

Credenciado	CNPJ/CPF	Endereco	Tipo	Telefone
Bairro: JD UNIVERSO				
9053 NIHEI	02.545.368/0001-60	RUA THULLER 875	MERCEARIA E MINIMERCADOS	11 47222270
Bairro: JUNDIAPEBA				
17273 CASA DE CARNES ALVORADA	02.459.770/0001-22	R DOLORES DE AQUINO 640	ACOUGUE OU CASA DE CARNES	11 47296251
9121 ACOUGUE 2 IRMAOS	19.804.100/0001-07	R PROFESSORA LUCINDA BASTOS 5	ACOUGUE OU CASA DE CARNES	11 4724-2613
9176 SUPERMERCADO VERAN	58.767.252/0011-00	RUA DOLORES DE AQUINO 1925	SUPERMERCADO	11 4741-4152
Bairro: JUNDIPEBA				
9070 TOTAL CARNES E DERIVADOS	05.326.631/0001-19	RUA PROFESSORA LUCINDA BASTOS 950	ACOUGUE OU CASA DE CARNES	11 47281003
Bairro: MOGI MODERNO				
9115 PADARIA DIOCELLI	02.229.335/0001-01	AV PREFEITO FRANCISCO RIBEIRO NOGUEIRA 3014	PANIFICADORA OU CAFETERIA	11 4796-8334
9618 SUPERMERCADO NAGUMO	03.858.394/0001-01	R PRESIDENTE GETULIO VARGAS 572	SUPERMERCADO	11 2413-7212
Bairro: TAIACUPEBA				
9182 MINI MERC SOUZA LIMA	51.362.846/0001-02	R GUARAREMA 32	MERCEARIA E MINIMERCADOS	11 4724-4444
9113 PANIFICADORA TAIACUPEBA	20.808.318/0001-00	R SEIS DE JUNHO 60	PANIFICADORA OU CAFETERIA	11 4790-7075
Bairro: VILA BERNADOTTI				
14765 ASSAI ATACADISTA	06.057.223/0365-24	AVENIDA HENRIQUE PERES 1330	ATACADISTA	0 34114715
Bairro: VILA BRAS CUBAS				
9587 SUPERMERCADO X	71.779.813/0006-84	R DOUTOR DEODATO WERTHEIMER 250	HIPERMERCADO	11 24405297
Bairro: VILA MOGI MODERNO				
9183 CONFIANCA CARNES	11.257.442/0001-34	R DOUTOR DEODATO WERTHEIMER 1866	ACOUGUE OU CASA DE CARNES	11 47482323
Bairro: VILA MOGILAR				
9180 SUPERMERCADO VERAN	58.767.252/0016-07	AV FRANCISCO RODRIGUES FILHO 268	SUPERMERCADO	11 4741-4157
15920 ASSAI ATACADISTA	06.057.223/0496-93	AV PREFEITO CARLOS FERREIRA LOPES 600	ATACADISTA	11 34114715
9052 DONA BENTA	02.338.783/0001-43	R DR DEODATO WERTHEIMER 1633	ACOUGUE OU CASA DE CARNES	11 47995454
14674 ASSAI ATACADISTA	06.057.223/0286-96	RUA JOSE MELONI 998	ATACADISTA	11 34114715
Bairro: VILA NATAL				
9162 VCJ JACOME	05.594.840/0001-43	R CLAUDIO MANOEL DA COSTA 133	SUPERMERCADO	11 4799-4419
8966 MINIMERCADO TONY	36.543.592/0001-35	R TIRADENTES 118	MERCADO	11 47252358
Bairro: VILA NOVA CINTRA				
8975 MERCADO NAKAO	11.020.136/0001-80	R SHOZO SAKAI 239	MERCADO	11 47223674
Bairro: VILA PAULISTA				
17120 CASA DE CARNES RODRIGUES	30.108.883/0001-19	R SHIGUETOSHI SUZUKI 479	ACOUGUE OU CASA DE CARNES	11 972812274
Bairro: VILA SUISSA				
15332 ANA MARIA PEREIRA DE SIQUEIRA	009.560.258-54	AV RICIERI JOSE MARCATTO 2890	RESTAURANTE OU PIZZARIA	11 4792-6182
9185 PIZZARIA VIA NAPOLI	10.984.527/0001-51	AV RICIERI JOSE MARCATTO 2531	RESTAURANTE OU PIZZARIA	11 4739-1631
9048 ROTISSERIA TIA ANA	12.924.185/0001-00	AVENIDA RICIERI JOSE MARCATTO 2890	PANIFICADORA OU CAFETERIA	11 23789183
Cidade: MOGI GUACU				
Bairro: JARDIM JACIRA				

GIMAVE MEIOS DE PAGAMENTOS E INF



Relatório de Rede Credenciada

Produto: ALIMENTAÇÃO

UF: SP

Habilitados

Credenciado	CNPJ/CPF	Endereco	Tipo	Telefone
21831 ATACADAO 0822 AS	93.209.765/0488-29	AV DOS TRABALHADORES 3400	HIPERMERCADO	11 29678262

Cidade: MOGI MIRIM

Bairro: JARDIM AUREA

14003 HIPER CARREFOUR	45.543.915/0107-30	R PADRE ROQUE 1317	HIPERMERCADO	11 3755-2298
18552 CARREFOUR DROGARIA MOGI MIRIM	45.543.915/0781-05	RUA PADRE ROQUE 1317	FARMACIA OU DROGARIA	11 3755-2299

Bairro: JARDIM SANTA HELENA

3055 VALENTINS EMPORIUM LTDA	20.968.823/0001-12	AV BRASIL 1190	RESTAURANTE OU PIZZARIA	19 995009468
------------------------------	--------------------	----------------	-------------------------	--------------

Bairro: JARDIM SCOMPARIM

24579 ATACADAO 945 AS FILIAL	93.209.765/0595-10	AV PEDRO BOTESI 2855	ATACADISTA	11 29678777
------------------------------	--------------------	----------------------	------------	-------------

Bairro: JARDIM SCOPARIM

9833 O ATACADAO	75.315.333/0267-60	AV PEDRO BOTESI 2855	ATACADISTA	11 2967-8261
-----------------	--------------------	----------------------	------------	--------------

Bairro: SANTA CRUZ

9125 PADARIA MASSA BRANCA	01.096.975/0001-28	R RIO DE JANEIRO 394	PANIFICADORA OU CAFETERIA	11 3806-2425
---------------------------	--------------------	----------------------	---------------------------	--------------

Cidade: MONTE APRAZIVEL

Bairro: CENTRO

19442 SUPERMERCADO APRAZIVEL	52.431.483/0001-82	R BRASIL 275	SUPERMERCADO	17 32751737
------------------------------	--------------------	--------------	--------------	-------------

Cidade: MONTE AZUL PAULISTA

Bairro: CENTRO

22524 SUPERMERCADO BIG AMIGAO	18.649.867/0001-38	AV DR ANTONIO BORGES DE QUEIROZ 112	SUPERMERCADO	17 33615140
22730 OLIVEIRA BAR E RESTAURANTE	42.991.682/0001-91	PC CAPITAO DOMINGOS CIONE 53	RESTAURANTE OU PIZZARIA	17 991391477
22460 SIS CAFE	29.907.330/0001-47	PRACA CAPITAO DOMINGOS CIONE 76	LANCHONETE	17 982230161
22965 IQUEGAMI SUPERMERCADOS	01.915.625/0011-18	R ABEL JOAQUIM CONCEICAO 40	SUPERMERCADO	17 33441700
22971 SUPERMERCADO IQUEGAMI	01.915.625/0003-08	R SAO JOAO 50	SUPERMERCADO	17 33441700
22729 RAE ASSADOS	358.137.848-53	SAO PEDRO 81	RESTAURANTE OU PIZZARIA	17 991835248

Cidade: MORRO AGUDO

Bairro: CASA

8378 RESTAURANTE BOM SABOR	40.848.944/0001-38	R RUA CASTRO ALVES 23	RESTAURANTE OU PIZZARIA	16 999833111
----------------------------	--------------------	-----------------------	-------------------------	--------------

Bairro: CENTRO

22546 SUPERMERCADO E VAREJAO CASTRO ALVES	96.685.979/0001-58	R CASTRO ALVES 430	SUPERMERCADO	16 38511711
22547 PANIFICADORA CASTRO ALVES	18.921.173/0001-08	R JOSE JORGE JUNQUEIRA 668	PANIFICADORA OU CAFETERIA	16 46702356711

Bairro: HUMBERTO T DE CASTRO

22526 PADARIA DO BETO	04.796.383/0001-07	R GENESIO JOSERIBEIRO 333	PANIFICADORA OU CAFETERIA	16 38515336
-----------------------	--------------------	---------------------------	---------------------------	-------------

Bairro: JARDIM DOS IPES

22691 SABOR PROSA	27.251.084/0001-92	R RUA ANDRE AVELINO TONDIM MATOS 375	MERCEARIA E MINIMERCADOS	16 38512766
-------------------	--------------------	--------------------------------------	--------------------------	-------------

Cidade: MURUTINGA DO SUL

Bairro: CENTRO

GIMAVE MEIOS DE PAGAMENTOS E INF



Relatório de Rede Credenciada

Produto: ALIMENTAÇÃO

UF: SP

Habilitados

Credenciado	CNPJ/CPF	Endereco	Tipo	Telefone
18418 CASA DE CARNES VISCARDI	03.493.604/0001-05	AV PREF ROMEU CESTARI 167	ACOUGUE OU CASA DE CARNES	18 997921381
Cidade: NOVA INDEPENDENCIA				
Bairro: CENTRO				
18697 PADARIA ACACIA	44.822.141/0001-65	10AV EURICO SOARES ANDRADE 930	PANIFICADORA OU CAFETERIA	18 997082487
Cidade: NOVO HORIZONTE				
Bairro: APARECIDA				
24196 LANCHONETE PARADA OBRIGATORIA	09.161.610/0001-41	CH ALVORADA SN	LANCHONETE	11 1982008654
Bairro: CENTRO				
24246 PIOVANI SUPERMERCADO FILIAL 2	04.928.113/0003-74	AV DOMINGOS BARALDO 1616	SUPERMERCADO	11 35432299
24229 PADARIA DE NAPOLI	07.815.427/0001-97	AV JOSE WILLIBALDO DE FREITAS 602	PANIFICADORA OU CAFETERIA	17 35432100
24205 CONVENIENCIA CALDATO	16.581.945/0001-84	CAMPOS SALES 81	CONVENIENCIA	17 35433178
24230 PADARIA SANTA TEREZINHA 2	29.897.273/0001-62	CESARIO CASTILHO 595	PANIFICADORA OU CAFETERIA	17 991693546
24240 VAREJAO DA ECONOMIA	10.818.444/0001-92	JOSE WILLIBALDO DE FREITAS 550	SACOLAO E HORTIFRUTI	17 997115129
24228 CONVENIENCIA PAINEIRA	46.264.558/0001-85	JULIO COTRIN 1099	DISTRIBUIDORA DE BEBIDAS	17 35431680
24232 REDE FAST FUEL CONVENIENCIA	45.635.498/0001-05	PC NOVE DE JULHO 90	CONVENIENCIA	19 996426058
24241 TIA LU LANCHES	32.344.633/0001-03	PC PADRE PAULO LEPICK 187	FOOD TRUCK	17 996519599
24236 SALGADERIA SANTISTA	43.874.186/0001-10	RUA ALTINO ARANTES 806	LANCHONETE	17 996417658
24215 VIVA BEM	37.509.549/0001-16	RUA ALTINO ARANTES 853	SACOLAO E HORTIFRUTI	17 997128651
24216 SUPERMERCADO PAULISTA	44.908.978/0001-21	RUA ANTONIO CARDOSO 334	SUPERMERCADO	17 988338822
24218 SUPERMERCADO ANTUNES	54.265.970/0006-52	SAO SEBASTIAO 1000	SUPERMERCADO	0 8007416162
Bairro: ESTIVA PARTE C				
10005 BIG MART	01.339.721/0011-65	AV DOMINGOS BARALDO 527	SUPERMERCADO	14 3471-1875
Bairro: JARDIM ACAPULCO				
24247 PIOVANI SUPERMERCADO FILIAL 3	04.928.113/0004-55	R SILVIA REGINA MILANI 898	SUPERMERCADO	17 35424116
Bairro: JARDIM ALMICI				
24227 PADARIA 2 IRMAOS	15.112.093/0001-13	AV DA SAUDADE 895	PANIFICADORA OU CAFETERIA	17 996685766
Bairro: JARDIM DAS ACACIAS				
24245 PIOVANI SUPERMERCADO MATRIZ	04.928.113/0001-02	AV DA SAUDADE 95	SUPERMERCADO	17 35426957
Bairro: JARDIM FALCAO				
24257 MERCADO PARAISO 1	09.571.189/0002-28	R JOAQUIM PEREIRA DOS SANTOS 630	MERCADO	17 99645 5149
Bairro: JARDIM SANTA CLARA				
24225 E QUESADA XAVIER COMERCIO DE HORTIFRUTI	04.948.252/0001-06	GUARANTA 321	SACOLAO E HORTIFRUTI	17 997115129
Bairro: JARDIM SAO JOSE				
24249 PIOVANI SUPERMERCADO FILIAL 5	04.928.113/0006-17	AV ALFREDO BRANCO DE QUEIROZ 358	SUPERMERCADO	17 35426957
Bairro: JD ACACIAS				
24237 SUPERMERCADO PIOVANI FILIAL 1	04.928.113/0002-93	AV DA SAUDADE 95	SUPERMERCADO	11 35429999
Bairro: JD AEROPORTO				

GIMAVE MEIOS DE PAGAMENTOS E INF



Relatório de Rede Credenciada

Produto: ALIMENTAÇÃO

UF: SP

Habilitados

Credenciado	CNPJ/CPF	Endereco	Tipo	Telefone
24212 CASCATA NOVO HORIZONTE COMERCIO DE BEBID	10.803.002/0001-72	AV GUIDO DELLA TOGNA 46	DISTRIBUIDORA DE BEBIDAS	17 35423280
Bairro: JD DAS ACACIAS				
24234 RESTAURANTE PIOVANI N H LTDA GOURMET	26.022.367/0001-08	AV DA SAUDADE 105	RESTAURANTE OU PIZZARIA	17 996759538
24231 QUALITY BULL	39.486.359/0001-56	AV DA SAUDADE 19	MERCEARIA E MINIMERCADOS	17 35434888
Bairro: JD VILA REAL				
24214 SUPERMERCADO PAULISTA	60.917.820/0001-74	AV GUIDO DELLA TOGNA 469	SUPERMERCADO	17 992093091
Bairro: PARQUE CEDRAL				
24451 AUTO POSTO MUFFATO	13.616.378/0013-08	AV JOAQUIM CONSTANTINO 7204	COMBUSTIVEL	43 33711737
Bairro: PARQUE VILA REAL				
24204 BEIRA RIO LOJA DE CONVENIENCIA	04.546.211/0001-85	AV GUIDO DELLA TOGNA 45	CONVENIENCIA	17 35423280
Bairro: VILA CARDOSO				
24239 REDE FAST SERVICE	44.735.878/0001-40	AV DA SAUDADE 490	CONVENIENCIA	17 997019906
Bairro: VILA MARIANA				
24238 VAREJAO SUPER MIX	48.244.524/0001-54	VICENTE ZACCHI 350	ATACADISTA	17 992838777
Bairro: VILA PATTI				
24235 RESTAURANTE SANTO AMBROSIO	19.169.527/0001-72	AV CORONEL JUNQUEIRA 530	RESTAURANTE OU PIZZARIA	17 35434973
24248 PIOVANI SUPERMERCADO FILIAL 4	04.928.113/0005-36	AV CORONEL JUNQUEIRA 906	SUPERMERCADO	17 35421482
24258 MERCADO PARAISO	09.571.189/0001-47	AV JORNALISTA PAULO FALZETTA 336	MERCADO	17 99645 5149
Cidade: NUPORANGA				
Bairro: CENTRO				
17932 MINIMERCADO REAL	01.719.470/0001-72	R BERNARDINO PEREIRA DA SILVA 740	MERCEARIA E MINIMERCADOS	16 993021731
17940 MERCADO SAO RAPHAEL	02.475.873/0001-86	R ESPIRITO SANTO 842	MERCADO	16 38471885
17963 CANTINHO DO CHURROS NUPORANGA	057.488.488-21	R SAO JOSE 57	ALIMENTICIA	16 992526209
Cidade: OCAUCU				
Bairro: CENTRO				
13073 ACOUGUE SAO JOSE	06.161.879/0001-30	AV CELESTE CASAGRANDE 305	ACOUGUE OU CASA DE CARNES	14 34751242
13062 CASA DE CARNES DOIS IRMAOS	05.231.001/0001-60	R ANTONIO ABDO 245	ACOUGUE OU CASA DE CARNES	14 34751656
Bairro: DOMINGOS MENEGUCCI				
13058 VELOSO HORTIFRUTI	40.376.351/0001-16	R PEDRO CASAGRANDE 80	MERCEARIA E MINIMERCADOS	14 997594859
Bairro: LIMA E SILVA				
13053 CRISTINA BRITO DE MOURA DA SILVA	41.852.709/0001-00	R BATISTA SALA 47	MERCEARIA E MINIMERCADOS	14 34751540
Cidade: OLIMPIA				
Bairro: CENTRO				
23109 PANIFICADORA KRISTAL	01.713.669/0001-93	SIRIA 285	PANIFICADORA OU CAFETERIA	17 32814038
Bairro: JARDIM GLORIA				
23086 MIX PICANHA	43.315.652/0001-28	AV AURORA FORTI NEVES 589	RESTAURANTE OU PIZZARIA	11 959641757
Bairro: JARDIM SANTA IFIGENIA				

GIMAVE MEIOS DE PAGAMENTOS E INF



Relatório de Rede Credenciada

Produto: ALIMENTAÇÃO

UF: SP

Habilitados

Credenciado	CNPJ/CPF	Endereco	Tipo	Telefone
22968 IQUEGAMI SUPERMERCADOS	01.915.625/0006-50	AV MANOEL ZANIN 500	SUPERMERCADO	17 33441700
Bairro: JARDIM TOLEDO				
22959 IQUEGAMI SUPERMERCADOS	01.915.625/0007-31	AV HARRY GIANNECCHINI 266	SUPERMERCADO	17 33441700
Bairro: PATRIMONIO DE SAO JOAO BATISTA				
22970 IQUEGAMI SUPERMERCADOS	01.915.625/0004-99	AV DEPUTADO WALDEMAR LOPEZ FERRAZ 306	SUPERMERCADO	17 33441700
22958 IQUEGAMI SUPERMERCADOS	01.915.625/0017-03	R DAVID DE OLIVEIRA 955	SUPERMERCADO	17 33441700
Bairro: RESIDENCIAL HARMONIA				
22966 IQUEGAMI SUPERMERCADOS	01.915.625/0009-01	R FRANCISCO LUCIANO ZANETTI 44	SUPERMERCADO	17 33441700
Bairro: RESIDENCIAL VIVA OLIMPIA				
23128 CENTRAL CARNES	36.740.705/0001-92	AV ALBERTO OBERG 706	ACOUGUE OU CASA DE CARNES	17 988228854
Bairro: SAO JOSE				
22957 IQUEGAMI SUPERMERCADOS	01.915.625/0019-75	R DONA JERONIMA ALVES FERREIRA 415	SUPERMERCADO	17 33441700
Cidade: OSASCO				
Bairro: AYROSA				
9891 SUPERMERCADO NAGUMO	07.705.530/0005-08	R AVESTRUZ 688	ATACADISTA	11 2413-7212
Bairro: BELA VISTA				
23062 RESTAURANTE E LANCHONETE UNIVERSITARIA	48.662.910/0001-66	AV ANALICE SAKATAUSKAS 18	RESTAURANTE OU PIZZARIA	11 36814147
Bairro: CENTRO				
9796 O ATACADAO	75.315.333/0223-40	AV AVENIDA DOS AUTONOMISTAS 1542	ATACADISTA	11 2967-8261
19713 CARREFOUR BIG OSASCO MARIA CAMPOS	00.063.960/0006-05	AV DOS AUTONOMISTAS 1768	HIPERMERCADO	11 37552524
14264 DROGARIA CARREFOUR OSASCO	45.543.915/0789-62	AV DOS AUTONOMISTAS 1542 1542	FARMACIA OU DROGARIA	11 37552370
14365 CARREFOUR EXPRESS JOAO BATISTA	45.543.915/0594-02	AV JOAO BATISTA 253 253	MERCEARIA E MINIMERCADOS	11 37552475
23064 LANCHONETE CHEIRO BOM	04.605.781/0001-07	DONA PRIMITIVA VIANCO 315	LANCHONETE	11 36539988
23035 RESTAURANTE GARRIDO	25.118.422/0001-97	R NARCISO STURLINI	RESTAURANTE OU PIZZARIA	11 34471322
Bairro: JARDIM ROBERTO				
13814 CSS ME	43.781.557/0001-10	RUA ALCINA MELO FARIA 72	MERCEARIA E MINIMERCADOS	11 937427770
Bairro: PRESIDENTE ALTINO				
23065 JHMS RESTAURANTE E LANCHONETE	20.023.623/0001-97	ERASMO BRAGA 18	RESTAURANTE OU PIZZARIA	11 36539988
Bairro: VILA PESTANA				
23049 MIRASSOL	60.708.245/0001-08	RUA JOAO MIRASSOL 509	SUPERMERCADO	11 999659444
Bairro: VILA YARA				
15927 ASSAI ATACADISTA	06.057.223/0507-80	AV DOS AUTONOMISTAS 1400	ATACADISTA	11 34114715
21149 FARMACIA PAGUE MENOS	06.626.253/0918-74	AV DOS AUTONOMISTAS 423	FARMACIA OU DROGARIA	85 32555492
14304 POSTO CARREFOUR OSASCO	45.543.915/0359-96	AV DOS AUTONOMISTAS 1542 SETOR I 1542	COMBUSTIVEL	11 37552412
14229 CARREFOUR EXPRESS PATIO OSASCO	45.543.915/0778-00	AV DOS AUTONOMISTAS 896 896	MERCEARIA E MINIMERCADOS	11 37552335
14600 ASSAI ATACADISTA	06.057.223/0266-42	AVENIDA DOS AUTONOMISTAS 1687	ATACADISTA	11 34114715
Bairro: VILA YOLANDA				
13294 ATACADAO	75.315.333/0310-98	RUA HUMBERTO DE CAMPOS 311	ATACADISTA	11 29678262

GIMAVE MEIOS DE PAGAMENTOS E INF



Relatório de Rede Credenciada

Produto: ALIMENTAÇÃO

UF: SP

Habilitados

Credenciado	CNPJ/CPF	Endereco	Tipo	Telefone
Bairro: VL YARA				
14055	OSCCRFO OSASCO	45.543.915/0054-93 AV DOS AUTONOMISTAS 1542	HIPERMERCADO	11 3755-2298
Cidade: OURINHOS				
Bairro: CONJUNTO RESIDENCIAL PADRE ED				
1840	CASA CARNE TIMBURI	22.273.307/0001-07 RUA MAURICIO BIONDO NETO 470	ACOUGUE OU CASA DE CARNES	14 33262791
Bairro: FAZENDA FURNAS				
16366	ATACADAO 0331 AS	75.315.333/0331-12 RUA MILTON CRIVELLE 1041	ATACADISTA	11 29678262
Bairro: JARDIM SANTA MARIA				
1832	PADARIA TRIGAL	02.788.499/0001-79 AV DOMINGOS CAMERLINGO CALO 1733	PANIFICADORA OU CAFETERIA	14 3324448
Bairro: PLAZA SHOPPING OURINHOS				
2306	SUPERMERCADO AMIGAO	11.517.841/0068-02 RUA CARDOSO RIBEIRO 970	SUPERMERCADO	44 32205600
Bairro: SANDANO				
1834	SUPERMERCADO MAIARA	18.160.356/0001-58 RUA JACINTO FERREIRA DE SA 1762	SUPERMERCADO	14 3324-6495
Bairro: VILA BOA ESPERANCA				
8084	MUFFATO MAX OURINHOS	76.430.438/0106-49 R CARDOSO RIBEIRO 861	HIPERMERCADO	45 40095000
Bairro: VILA BRASIL				
1833	MERCADO PAG POUCO	11.323.400/0001-54 R JORNALISTA HERON DOMINGUES 452	SUPERMERCADO	14 3324-8600
Bairro: VILA MARGARIDA				
1835	PADARIA TRIGAL	28.466.674/0001-03 DOZE DE OUTUBRO 627	PANIFICADORA OU CAFETERIA	14 3324-4448
Cidade: OUROESTE				
Bairro: CENTRO				
18523	PADARIA OUROESTE	54.502.513/0001-20 AV DOS BANDEIRANTES 1530	PANIFICADORA OU CAFETERIA	17 38431220
18543	SUPERMERCADO MATICOLLI	47.839.949/0001-43 AV DOS BANDEIRANTES 1544	SUPERMERCADO	17 38431259
18524	SUPERMERCADO DOMINGUES	26.918.533/0001-40 R FRANCISCO CHAVES 1260	SUPERMERCADO	17 997638359
18539	ADRIANO GAS	26.861.943/0001-00 R PASCHOAL PAES DE ARAUJO 1710	REVENDA DE GAS	17 996525498
Bairro: DISTRITO DE ARABA				
18396	MERCADO GALHARDO	30.981.701/0001-10 AV OTILHA TORRES 770	MERCEARIA E MINIMERCADOS	17 996819624
Bairro: JARDIM SARINHA II				
18599	PANIFICADORA CONFEITARIA MASSAS E SABO	32.704.018/0001-60 AV JOAO VELLOSO 1365	PANIFICADORA OU CAFETERIA	17 96467534
Cidade: PANORAMA				
Bairro: POTIGUARA				
17472	BAR E MERCEARIA DO ZE	73.133.779/0001-97 R JOSE ANTONIO ARAUJO 1941	MERCADO	18 38711939
Cidade: PARAGUACU PAULISTA				
Bairro: CENTRO				
10060	SUPERMERCADOS KAWAKAMI	46.136.925/0009-12 R PREF JOSE DELIBERADOR	SUPERMERCADO	18 3362-3003
Cidade: PARIQUERA ACU				

GIMAVE MEIOS DE PAGAMENTOS E INF



Relatório de Rede Credenciada

Produto: ALIMENTAÇÃO

UF: SP

Habilitados

Credenciado	CNPJ/CPF	Endereco	Tipo	Telefone
Bairro: CENTRO				
16587	EQUIPE WELTON DE VEICULOS	38.007.657/0001-53 R XV DE NOVEMBRO 513	SERVICOS AUTOMOTIVOS	13 99123-0074
Bairro: VILA PERI PERI				
17809	RESTAURANTE PANELA DE BARRO	29.530.170/0001-60 R DOS IMIGRANTES ITALIANOS 200	RESTAURANTE OU PIZZARIA	13 981909627
Cidade: PAULINIA				
Bairro: BETEL				
13521	POSTO CAZELLATO	58.605.999/0001-82 AV PROFESSOR BENEDICTO MONTENEGRO 505	COMBUSTIVEL	19 3884-7414
Bairro: JARDIM AMERICA				
14768	ASSAI ATACADISTA	06.057.223/0357-14 AVENIDA JOSE PAULINO 2600	HIPERMERCADO	0 34114715
Cidade: PEDREIRA				
Bairro: JARDIM MARAJOARA				
23849	RESTAURANTE COME BEM	41.038.713/0001-21 SERGIO COZER 700	RESTAURANTE OU PIZZARIA	19 996991494
Cidade: PENAPOLIS				
Bairro: CENTRO				
9998	BIG MART	01.339.721/0006-06 AV ADOLFO HECHT 907	SUPERMERCADO	14 3471-1875
Bairro: FAZENDA BOA VISTA				
17975	SUPERMERCADO CANCAO	11.517.841/0080-90 ROD SP 425 ASSIS CHATEAUBRIAND SN KM 283	SUPERMERCADO	44 32205600
Bairro: GILBERTO ELIAS FERREIRA				
10062	SUPERMERCADOS KAWAKAMI	46.136.925/0012-18 ROD SARGENTO LUCIANO ARNALDO COVOLAN	SUPERMERCADO	18 3650-0500
Bairro: JARDIM				
9997	BIG MART	01.339.721/0003-55 R ANTONIETA VILLELA FERREIRA 800	SUPERMERCADO	14 3471-1875
2347	SUPERMERCADO AMIGAO	11.517.841/0074-42 RUA AUGUSTO PEREIRA DE MORAIS 472	SUPERMERCADO	44 32205600
Bairro: JARDIM ELDORADO				
12962	ELDORADO SUPERMERCADO	65.900.656/0001-06 R IRMAOS C OLIVEIRA 857	SUPERMERCADO	18 3652-4274
Bairro: JARDIM IPIRANGA				
12958	SUPERMERCADO BOM DEMAIS	24.990.328/0001-60 AV LIBERDADE 1535	SUPERMERCADO	18 3652-2201
Bairro: JARDIM MORUMBI				
17971	LEVEMAX SUPERATACADO PENAPOLIS	04.757.459/0036-15 R IRMAOS BURANELLO 2000	SUPERMERCADO	67 3410-7200
Bairro: JD MORADA DO SOL				
5752	SUPERMERCADO SUPERCRISTOVAO	04.867.341/0006-24 RUA IRMAO BURANELLO 1040	SUPERMERCADO	18 36500400
Bairro: RESIDENCIAL JARDIM DO LAGO III				
12953	MERCADO E ACOUGUE IDEAL	05.973.004/0001-70 AV ORESTES SOARES DE MORAES 800	MERCADO	18 3652-0414
Bairro: SAO JOAQUIM				
5751	SUPERMERCADO SUPERCRISTOVAO	04.867.341/0003-81 RUA TIMACO 1132	SUPERMERCADO	18 36544000
Bairro: VILA PAULISTA				
12986	SUPERMERCADO CORTEZ	48.322.606/0004-12 DR RAMALHO FRANCO 1283	SUPERMERCADO	18 3652-0005
Bairro: ZONA DE EXPANSAO INDUSTRIAL				

GIMAVE MEIOS DE PAGAMENTOS E INF



Relatório de Rede Credenciada

Produto: ALIMENTAÇÃO

UF: SP

Habilitados

Credenciado	CNPJ/CPF	Endereco	Tipo	Telefone
10056 POSTO FAZENDA	34.967.574/0001-55	ROD MARECHAL RONDON SN KM 484 100	COMBUSTIVEL	19 3465-1225

Cidade: PEREIRA BARRETO

Bairro: JARDIM ALDA

18401 PADARIA CENTER PAO	14.207.220/0001-03	AVENIDA JONAS ALVES DE MELLO 2790	PANIFICADORA OU CAFETERIA	18 37045316
--------------------------	--------------------	-----------------------------------	---------------------------	-------------

Bairro: LOTEAMENTO ESTEVES

19250 SUPERMERCADO CARVALHO	58.331.869/0001-07	R CONSELHEIRO RUI BARBOSA 2449	SUPERMERCADO	18 37041991
-----------------------------	--------------------	--------------------------------	--------------	-------------

Bairro: NOVA VENEZA

18434 IMPERIO DA CARNE	46.766.503/0001-73	R CORONEL ERNESTO SCHMIDT 3200	ACOUGUE OU CASA DE CARNES	18 991881973
------------------------	--------------------	--------------------------------	---------------------------	--------------

Bairro: PRAIA POR DO SOL

18440 RESTAURANTE DA PRAIA	22.555.434/0001-90	AV JAQUELINE CRISTINA TOZZETI SN	RESTAURANTE OU PIZZARIA	18 996948186
----------------------------	--------------------	----------------------------------	-------------------------	--------------

Bairro: VILA MARO

18405 MERCADO BRASIL	55.137.871/0001-43	R CONSELHEIRO RUI BARBOSA 2051	MERCADO	18 37461111
----------------------	--------------------	--------------------------------	---------	-------------

Bairro: VILA MUNICIPAL

18397 MERCEARIA JP	44.227.802/0001-04	R LEO LIEDTKE 1896	MERCEARIA E MINIMERCADOS	18 991874052
--------------------	--------------------	--------------------	--------------------------	--------------

Cidade: PEREIRAS

Bairro: CAPITAO

18846 CHURRASCARIA CATARINENSE	07.486.049/0001-45	EST MUNICIPAL ESTACAO DE PEREIRAS SN	RESTAURANTE OU PIZZARIA	14 998551060
--------------------------------	--------------------	--------------------------------------	-------------------------	--------------

Bairro: CENTRO

18942 BOMBONIERE E CAFE DA RODOVIARIA	28.519.283/0001-00	10 R CEL JOSE BONINI 346	LANCHONETE	14 996214723
---------------------------------------	--------------------	--------------------------	------------	--------------

18839 DOGÃO LANCHES SHOW	274.765.608-09	JOSE FRANCISCO HENRIQUE 98	LANCHONETE	14 991712967
--------------------------	----------------	----------------------------	------------	--------------

18943 CASA DE CARNE TURRI	26.771.653/0001-68	R CEL JOSE BONINI 112	ACOUGUE OU CASA DE CARNES	14 38881461
---------------------------	--------------------	-----------------------	---------------------------	-------------

18976 GAFRA SUPERMERCADOS	21.480.402/0001-00	R JOAO FRALETTI 269	SUPERMERCADO	14 38881616
---------------------------	--------------------	---------------------	--------------	-------------

Bairro: CRUZEIRO

18833 FOGAO A LENHA	24.168.611/0001-01	R VEREADOR PEDRO DE MORAES LIMA 102	RESTAURANTE OU PIZZARIA	14 991205219
---------------------	--------------------	-------------------------------------	-------------------------	--------------

Bairro: JARDIM PARQUE DOS SONHOS

18901 MINIMERCADO TUTA	00.862.807/0001-33	R DOS JASMIN 150	MERCEARIA E MINIMERCADOS	14 991195779
------------------------	--------------------	------------------	--------------------------	--------------

Bairro: VILA SEMINARIO

18975 SUPERMERCADO REIS	00.879.513/0001-14	R PADRE SALVATORIANO 348	SUPERMERCADO	14 38454637
-------------------------	--------------------	--------------------------	--------------	-------------

Cidade: PERUIBE

Bairro: CARAGUAVA

23885 ERICA ADELINE DE SOUZA SANTOS	50.257.654/0001-73	R VIELA UNIAO NUMERO 285	DISTRIBUIDORA DE BEBIDAS	13 997418112
-------------------------------------	--------------------	--------------------------	--------------------------	--------------

Cidade: PERUS

Bairro: JARDIM JARAGUA

14852 ASSAI ATACADISTA	06.057.223/0240-03	VIA ANHANGUERA SN	ATACADISTA	0 34114715
------------------------	--------------------	-------------------	------------	------------

Cidade: PINDAMONHANGABA

Bairro: N S DO PERPETUO SOCORRO

GIMAVE MEIOS DE PAGAMENTOS E INF



Relatório de Rede Credenciada

Produto: ALIMENTAÇÃO

UF: SP

Habilitados

Credenciado	CNPJ/CPF	Endereco	Tipo	Telefone
23402 MARACAI	50.581.797/0001-36	R ALCIDES RAMOS NOGUEIRA 650	PANIFICADORA OU CAFETERIA	12 974088303
Bairro: NOSSA SENHORA DO PERPETUO SOC				
23806 PORTAL SHOPPING	38.376.865/0001-20	RUA ALCIDES RAMOS NOGUEIRA 650	LANCHONETE	12 974018191
Bairro: RESIDENCIAL SOLO RICO				
23994 PADARIA E MERCEARIA SONHO MEU	48.488.388/0001-48	R MARCO ANTONIO FERREIRA 55	MERCEARIA E MINIMERCADOS	12 992099039
Cidade: PINDORAMA				
Bairro: CENTRO				
17709 RESTAURANTE TEMPERO DA MAMAE	30.225.038/0001-23	R AUGUSTO J ESTEVAN 228	RESTAURANTE OU PIZZARIA	17 35722120
17441 SUPERMERCADO NR	26.580.014/0001-15	R QUINZE DE NOVEMBRO 491	SUPERMERCADO	17 35724027
17616 SUPERMERCADO FORTALEZA	06.266.111/0004-73	R SETE DE SETEMBRO 728	SUPERMERCADO	17 35721033
Cidade: PINGUEIRAS				
Bairro: CENTRO				
22596 RESTAURANTE DA LELIA	05.640.456/0001-30	R DR EUCLIDES ZANINI CALDAS 766	RESTAURANTE OU PIZZARIA	16 993431660
Cidade: PIRACICABA				
Bairro: BAIRRO ALTO				
22240 POSTO CARREFOUR SAMS PIRACICABA	93.209.765/0281-27	RUA BOM JESUS 2181	COMBUSTIVEL	11 37552524
Bairro: CENTRO				
14767 ASSAI ATACADISTA	06.057.223/0358-03	RUA REGENTE FEIJO 823	ATACADISTA	0 34114715
Bairro: JARDIM CAXAMBU				
19632 SUPERMERCADO DELTA MAX	00.286.528/0008-45	AV COMENDADOR LUCIANO GUIDOTTI 1184	SUPERMERCADO	19 34122022
Bairro: JARDIM PARQUE JUPIA				
19638 SUPERMERCADO DELTA MAX	00.286.528/0015-74	R ARACAJU 100	SUPERMERCADO	19 34122022
Bairro: MORUMBI				
21861 ATACADAO 0819 AS	93.209.765/0437-89	AVDR CASSIO P PADOVANI 150	HIPERMERCADO	11 29678262
Bairro: PAULICEIA				
14844 ASSAI ATACADISTA	06.057.223/0481-07	AV ANTONIO FAZANARO 95	HIPERMERCADO	0 34114715
Bairro: PIRACICAMIRIM				
19633 SUPERMERCADO DELTA MAX	00.286.528/0017-36	AV DOIS CORREGOS 1150	SUPERMERCADO	19 34122022
Bairro: SANTA TEREZINHA				
24733 ATACADAO 946 AS	93.209.765/0596-00	R RICARDO MELOTTO 578	ATACADISTA	11 29678777
9688 O ATACADAO	75.315.333/0085-17	RUA RICARDO MELOTTO 578	ATACADISTA	11 2967-8261
Bairro: TAQUARAL				
19636 SUPERMERCADO DELTA MAX	00.286.528/0003-30	AV LOURENCO FILHO 43	SUPERMERCADO	19 34122022
Bairro: TERRAS DE PIRACICABA				
14128 POSTO CARREFOUR PIRACICABA	45.543.915/0373-44	AV RUI TEIXEIRA MENDES 300	COMBUSTIVEL	11 3755-2298
14147 HIPER CARREFOUR	45.543.915/0073-56	AV RUI TEIXEIRA MENDES 300	HIPERMERCADO	11 3755-2298
14382 DROGARIA CARREFOUR PIRACICABA	45.543.915/0772-14	AV RUI TEIXEIRA MENDES 300 300	FARMACIA OU DROGARIA	11 37552491

GIMAVE MEIOS DE PAGAMENTOS E INF



Relatório de Rede Credenciada

Produto: ALIMENTAÇÃO

UF: SP

Habilitados

Credenciado	CNPJ/CPF	Endereco	Tipo	Telefone
Bairro: VILA AREAO				
19628	SUPERMERCADO DELTA	00.286.528/0001-79 AV MONSENHOR MARTINHO SALGOT 471	SUPERMERCADO	19 34122025
Bairro: VILA FATIMA				
18587	DFAMILIA SUPERMERCADOS	08.042.331/0001-04 R RUA ALBERTO CORAL 1089	MERCEARIA E MINIMERCADOS	19 34212773
Cidade: PIRANGI				
Bairro: CENTRO				
22550	SNACK LANCHONETE E PIZZARIA 165	42.424.843/0001-65 AV 24 DE MAIO 951	MERCEARIA E MINIMERCADOS	17 996833635
23142	FORNAGLIA PIZZARIA E RESTAURANTE	07.831.908/0001-96 AV CARMEM LUCIA GIGLIO GIRADE 1663	RESTAURANTE OU PIZZARIA	17 997767727
23051	IQUEGAMI SUPERMERCADOS	01.915.625/0020-09 AV DA SAUDADE 777	PANIFICADORA OU CAFETERIA	17 33441700
22441	SPETTO BAMBU	41.265.154/0001-92 AVENIDA CARMEN LUCIA GIGLIO GIRADE 1724	LANCHONETE	17 997216974
22529	AUTO POSTO P J LTDA	56.795.735/0001-03 R DR RODRIGUES ALVES 1877	COMBUSTIVEL	17 33861059
22462	DROGARIA PAGUE MENOS	24.755.380/0001-32 RUA CAMPOS SALLES 838	FARMACIA OU DROGARIA	17 996097671
Cidade: PIRASSUNUNGA				
Bairro: CENTRO				
2522	SUPERMERCADO DO NELSON	19.258.401/0001-74 AV NEWTON PRADO 1611	SUPERMERCADO	19 35632864
21123	FARMACIAS PAGUE MENOS	06.626.253/0936-56 RUA JOSE BONIFACIO 211	FARMACIA OU DROGARIA	85 3255-5492
Bairro: JARDIM ELITE				
2525	POSTO MAG	21.951.838/0001-30 AV DUQUE DE CAXIAS NORTE 1211	COMBUSTIVEL	19 35623503
Bairro: JARDIM SAO VALENTIN				
5035	SUPERMERCADO SAO SEBASTIAO	72.001.779/0001-70 R JOAQUIM PINTO DE CAMPOS 846	SUPERMERCADO	19 35619375
Bairro: VILA ESPERANCA				
2524	MERCADO MAG	02.265.845/0001-34 AV DUQUE DE CAXIAS NORTE 1182	SUPERMERCADO	19 35623503
Cidade: PITANGUEIRAS				
Bairro: CENTRO				
22711	PANIFICADORA SAO FRANCISCO	55.714.901/0001-37 R PARAR PARA 407	PANIFICADORA OU CAFETERIA	16 39521136
Bairro: JARDIM SANTA VITORIA				
22545	TAVIN SUPERMERCADOS	12.522.402/0001-35 R AMAPA 897	SUPERMERCADO	16 39521869
Bairro: VILA THOMAZINI				
22544	TAVIN SUPERMERCADOS	06.322.179/0001-80 R MINAS GERAIS 830	SUPERMERCADO	16 39523636
Cidade: POA				
Bairro: CALMON VIANA				
9613	SUPERMERCADO NAGUMO	09.105.898/0001-37 AV GETULIO VARGAS 11000	SUPERMERCADO	11 2413-7212
Bairro: CENTRO				
9586	SUPERMERCADO X	71.779.813/0002-50 AV ANTONIO MASSA 300 LJ 5	HIPERMERCADO	11 24405297
9179	SUPERMERCADO VERAN	58.767.252/0017-98 AV NOVE DE JULHO 354	SUPERMERCADO	11 4741-4156
9171	SUPERMERCADO VERAN	58.767.252/0010-11 RUA 26 DE MARCO 187	SUPERMERCADO	11 4741-4150

GIMAVE MEIOS DE PAGAMENTOS E INF



Relatório de Rede Credenciada

Produto: ALIMENTAÇÃO

UF: SP

Habilitados

Credenciado	CNPJ/CPF	Endereco	Tipo	Telefone
Bairro: VILA LUCIA				
16143 ATACADAO	75.315.333/0330-31	ROD JOAO AFONSO SUOZA CASTELLANO 1500	ATACADISTA	11 29678262
Bairro: VILA MONTEIRO				
9585 MERCADO X	71.779.813/0007-65	AV VITAL BRASIL 1031	HIPERMERCADO	11 24405297
Cidade: POLONI				
Bairro: CENTRO				
17957 CASA DE CARNES MARINOTO	30.008.675/0001-48	CANDIDO POLONI 345	ACOUQUE OU CASA DE CARNES	17 997768860
17916 SUPERMERCADO PAULAO	07.477.288/0001-39	R 03 DE MAIO 257	SUPERMERCADO	17 38191204
17935 RESTAURANTE SABOR CAIPIRA	43.618.506/0001-71	R 03 DE MAIO 267	RESTAURANTE OU PIZZARIA	17 996781293
17934 PANIFICADORA SABOR DE MEL	01.581.480/0001-94	R CAMPOS SALLES 210 TERREO	PANIFICADORA OU CAFETERIA	17 997211109
17898 EMPORIO DA CARNE	21.828.747/0001-02	R CANDIDO POLONI 312	ACOUQUE OU CASA DE CARNES	17 38191481
17931 MERCADO EMPORIO DOS PAES	26.710.141/0001-91	R DOM PEDRO II 623	MERCADO	17 997768595
18003 FACHIN SUPERMERCADO	03.478.847/0001-74	R JOSE POLONI 335	SUPERMERCADO	17 38191376
17917 SUPERMERCADO GOBI POLONI	30.590.472/0001-02	R SAO PAULO 208	SUPERMERCADO	17 38191586
Cidade: PORANGABA				
Bairro: CENTRO				
18873 NEILO LANCHES	44.186.651/0001-93	R CEL JOAQUIM MIRANDA DA SILVA 373	LANCHONETE	15 996021368
Cidade: PORTO FELIZ				
Bairro: CENTRO				
19631 SUPERMERCADO DELTA MAX	00.286.528/0009-26	R BARAO DO RIO BRANCO 252	SUPERMERCADO	19 34122022
Cidade: PORTO FERREIRA				
Bairro: JARDIM ANESIA II				
4507 SUPERMERCADO SUCESSO	33.271.695/0001-03	ESTRADA VELHA DE DESCALVADO 750	SUPERMERCADO	19 35813359
Cidade: PRAIA GRANDE				
Bairro: BOQUEIRAO				
23547 ICE MELLOW	50.278.144/0001-82	AV PRESIDENTE COSTA E SILVA 70 BOX 33B36	LANCHONETE	13 982078131
23559 ESQUINA DO CHURRASCO	42.175.579/0001-73	R MARIO TAMASHIRO 601	RESTAURANTE OU PIZZARIA	12 997020067
Bairro: CANTO DO FORTE				
14290 CARREFOUR MARKET	45.543.915/0802-74	AV MARECHAL MALLET 273 273	SUPERMERCADO	11 37552398
Bairro: GLORIA				
14703 ASSAI ATACADISTA	06.057.223/0339-32	AV MINISTRO MARCOS FREIRE SN	ATACADISTA	11 34114715
Bairro: GUILERMINA				
23178 RUZY CULINARIA ARABE	49.899.464/0001-70	R PANAMA 467	PRESTADOR DE SERVICOS	13 996563522
Bairro: GUILHERMINA				
14244 DROGARIA CARREFOUR CENTRAL PRAIA	45.543.915/0803-55	AV PRESIDENTE C BRANCO 1888 1888	FARMACIA OU DROGARIA	11 37552350
14077 HIPER CARREFOUR	45.543.915/0382-35	AV PRESIDENTE CASTELO BRANCO 1888	SUPERMERCADO	11 3755-2298

GIMAVE MEIOS DE PAGAMENTOS E INF



Relatório de Rede Credenciada

Produto: ALIMENTAÇÃO

UF: SP

Habilitados

Credenciado	CNPJ/CPF	Endereco	Tipo	Telefone
24595 ATACADAO 731 AS FILIAL	93.209.765/0601-01	AV PRESIDENTE KENNEDY 1876	ATACADISTA	11 29678777
14145 DROGARIA CARREFOUR PRAIA GRANDE	45.543.915/0395-50	AV PRESIDENTE KENNEDY 1876	FARMACIA OU DROGARIA	11 3755-2298
23963 KALIFAS RESTAURANTE	35.150.988/0001-50	R HONDURA 1010	RESTAURANTE OU PIZZARIA	13 997336171
Bairro: MIRIM				
14629 ASSAI ATACADISTA	06.057.223/0292-34	AVENIDA PRESIDENTE KENNEDY SN	ATACADISTA	11 34114715
Bairro: OCIAN				
23335 GATINHO HAMBURGUERIA E PETISCARIA	50.752.713/0001-80	AV DOM PEDRO II 26	PEIXARIA	13 997736098
Bairro: REAL				
23960 CASA DE CARNE BOI DOURADO	48.807.346/0001-22	AV PRESIDENTE KENNEDY 17214	ACOUGUE OU CASA DE CARNES	13 974148191
23418 PRAIEIRA RESTAURANTE	40.754.785/0001-02	AV PRESIDENTE KENNEDY 15141	RESTAURANTE OU PIZZARIA	13 988764388
Bairro: SITIO DO CAMPO				
14650 ASSAI ATACADISTA	06.057.223/0294-04	AVENIDA AYRTON SENNA DA SILVA 1511	ATACADISTA	11 34114715
Bairro: SOLEMAR				
23576 RESTAURANTE SOL MAR	29.682.680/0002-33	AV PRESIDENTE CASTELO BRANCO 20638	RESTAURANTE OU PIZZARIA	13 30323174
Bairro: TUPI				
23889 BOLARIA LUZ	28.416.205/0001-71	R POTIGUARES 155	DOCERIA	13 974084575
Bairro: TUPIRY				
23121 RODRIGO BORGES SACOLAO	30.685.384/0001-94	AV SAO FRANCISCO DE ASSIS 2681	PANIFICADORA OU CAFETERIA	13 988167633
23970 NUSA O GOSTINHO DA BAHIA	48.290.752/0001-60	R NANCYR FELICIANO DE OLIVEIRA 628	RESTAURANTE OU PIZZARIA	13 981099526
Bairro: VILA GUILHERMINA				
9637 O ATACADAO	75.315.333/0017-76	AV PRESIDENTE KENNEDY 1876	ATACADISTA	11 2967-8261
Bairro: VILA SONIA				
23890 BELA VISTA VILA SONIA	51.383.590/0001-10	R ALI HUSSEIN DAYCHOUM 400	SACOLAO E HORTIFRUTI	13 996250319
13523 MINIMERCADO E DROGARIA 2 PARCEIROS	37.105.239/0001-36	R MARIA BARBOSA CHAVES 593	FARMACIA OU DROGARIA	13 98876 6049
Cidade: PRATANIA				
Bairro: CENTRO				
12968 MAION CONVENIENCIAS	23.577.696/0001-19	AV PAULO PIMENTEL 599	CONVENIENCIA	14 99185-7533
12919 PANIFICADORA AVENIDA II	35.834.089/0001-76	R OCTACILIO NOGUEIRA 301	PANIFICADORA OU CAFETERIA	14 38441194
12960 SUPERMERCADO ZEBUZAO	03.917.740/0002-66	R OCTACILIO NOGUEIRA 577	SUPERMERCADO	14 38441098
12987 ACOUGUE IRMAOS	71.676.571/0001-99	R OTACILIO NOGUEIRA 295	ACOUGUE OU CASA DE CARNES	14 3841-1548
Bairro: JARDIM PAULISTA				
12971 SUPERMERCADO PRATA	58.737.339/0001-55	R CAPITAO JOAO BATISTA 424	SUPERMERCADO	14 99186-6988
12921 PADARIA AVENIDA	09.151.047/0001-20	R CAPITAO JOAO BATISTA 523	PANIFICADORA OU CAFETERIA	14 991270509
Bairro: PRATINHA				
12959 MERCEARIA DA JU	11.309.916/0001-44	AV JOSE QUESSADA GIMENES 150	MERCEARIA E MINIMERCADOS	14 99126-9641
Cidade: PRESIDENTE PRUDENTE				
Bairro: CALIFORNIA				

GIMAVE MEIOS DE PAGAMENTOS E INF



Relatório de Rede Credenciada

Produto: ALIMENTAÇÃO

UF: SP

Habilitados

Credenciado	CNPJ/CPF	Endereco	Tipo	Telefone
215 HIPER MUFFATO PRES PRUD36	76.430.438/0036-00	RUA SIQUEIRA CAMPOS 1545	HIPERMERCADO	18 40095500
Bairro: CENTRO				
23354 SUPERMERCADO ESTRELA	55.624.498/0013-99	AV BRASIL 35	SUPERMERCADO	0
7698 FARMA RIZZO	04.597.961/0001-86	AVENIDA MANOEL GOULART 1217	FARMACIA OU DROGARIA	18 32231052
Bairro: COHAB				
7969 SUPERMERCADO ESTRELA	55.624.498/0008-21	AVENIDA ANA JACINTA 1786	SUPERMERCADO	18 3226 0680
Bairro: CONJUNTO HABITACIONAL ANA JACI				
7974 RESTAURANTE ESTRELA	20.123.415/0001-60	AVENIDA AVENIDA OSWALDO DA SILVA 609	RESTAURANTE OU PIZZARIA	18 32260680
7967 SUPERMERCADO ESTRELA	55.624.498/0006-60	AVENIDA OSWALDO DA SILVA 609	SUPERMERCADO	18 3226 0680
Bairro: EL DORADO				
216 MAX ATACADO PRES PRUD50	76.430.438/0050-50	AV SALIN FARAH MALUF 170	SUPERMERCADO	18 40095500
Bairro: JARDIM BONGIOVANI				
7963 SUPERMERCADO ESTRELA DE REGENTE FEIJO LT	55.624.498/0002-36	AVENIDA CORONEL JOSE SOARES MARCONDES 3657	SUPERMERCADO	18 3226 0680
7971 SUPERMERCADO ESTRELA	55.624.498/0010-46	RUA TOMOIRO OCHIAI 842	SUPERMERCADO	18 3226 0680
Bairro: JARDIM BRASILIA				
7966 SUPERMERCADO ESTRELA	55.624.498/0005-89	RUA JOAQUIM MARQUES CALDEIRA 150	SUPERMERCADO	18 3226 0680
Bairro: JARDIM GUANABARA				
17384 RESTAURANTE BOM GOSTO	44.141.833/0001-48	AV PRESIDENTE JUSCELINO KUBITSCHEK 7764	RESTAURANTE OU PIZZARIA	18 985666167
8082 MUFFATO MAX JD GUANABARA	76.430.438/0105-68	AV PRESIDENTE JUSCELINO KUBITSCHEK 7764	HIPERMERCADO	45 40095000
Bairro: JARDIM MARACANA				
15350 RESTAURANTE ESTRELA GOURMET	43.803.032/0001-38	AV PRESIDENTE JUSCELINO KUBITSCHEK 3502	RESTAURANTE OU PIZZARIA	18 32260680
7973 SUPERMERCADO ESTRELA	55.624.498/0012-08	AVENIDA PRESIDENTE JUSCELINO KUBITSCHEK 3302	SUPERMERCADO	18 3226 0680
Bairro: JARDIM MONTE ALTO				
21855 ATACADAO 0833 AS	93.209.765/0452-18	RUA JOAQUIM PEREIRA DA PAIXAO 39	HIPERMERCADO	11 29678262
Bairro: JARDIM SANTA MARTA				
6412 SUPERMERCADO FARINELLI	06.252.757/0001-59	RUA ABILIO NASCIMENTO 1192	SUPERMERCADO	18 3917-2061
6306 MERCADO ALVORADA	05.416.394/0001-87	RUA ABILIO NASCIMENTO 1094	SUPERMERCADO	18 32228651
Bairro: JARDIM SANTANA				
8894 RESTAURANTE SANTANA	10.984.099/0001-67	R ALBERTO ARTONI 110	RESTAURANTE OU PIZZARIA	18 32215030
19565 SABOR DA CASA	14.774.393/0001-03	R JOSE CASTILHO FILHO 259	RESTAURANTE OU PIZZARIA	18 996273116
Bairro: JARDIM VALE DO SOL				
9755 O ATACADAO	75.315.333/0175-08	AV JOAQUIM CONSTANTINO 855	ATACADISTA	11 2967-8261
Bairro: NUCLEO BARTHOLOMEU BUENO DE MI				
6352 CASA DE CARNE FILE	31.166.211/0001-22	AVENIDA ANA JACINTA 2086	ACOUGUE OU CASA DE CARNES	18 997946034
Bairro: PARQUE SAO JUDAS TADEU				
7965 SUPERMERCADO ESTRELA	55.624.498/0004-06	RUA CORONEL ALBINO 1944	SUPERMERCADO	18 3226 0680
Bairro: VILA EUCLIDES				
7976 RESTAURANTE ESTRELA	18.353.869/0001-85	AVENIDA AVENIDA CORONEL JOSE SOARES MARCONDES	RESTAURANTE OU PIZZARIA	18 32260680

GIMAVE MEIOS DE PAGAMENTOS E INF



Relatório de Rede Credenciada

Produto: ALIMENTAÇÃO

UF: SP

Habilitados

Credenciado	CNPJ/CPF	Endereco	Tipo	Telefone
20907 FARMACIA PAGUE MENOS	06.626.253/0479-72	AVENIDA CORONEL JOSE SOARES MACONDES 2810	FARMACIA OU DROGARIA	85 3255-5492
7970 SUPERMERCADO ESTRELA	55.624.498/0009-02	AVENIDA CORONEL JOSE SOARES MARCONDES 1750	SUPERMERCADO	18 3226 0680
Bairro: VILA FORMOSA				
13762 SUPERMERCADO CIDADE CANCAO	11.517.841/0084-14	AV JOAQUIM CONSTANTINO 1896	SUPERMERCADO	44 32205600
7882 AUTO POSTO SP 400 OESTE	21.191.995/0001-95	AVENIDA JOAQUIM CONSTANTINO 500	COMBUSTIVEL	18 32238134
7881 AUTO POSTO SP 400	03.113.522/0001-98	AVENIDA JOAQUIM CONSTANTINO 1341	COMBUSTIVEL	18 99753295
Bairro: VILA JESUS				
21313 CANTINHO DO SALGADO	36.992.292/0001-33	AV BRASIL 3148	RESTAURANTE OU PIZZARIA	18 991696996
23568 ESTRELA GOUMERT	50.786.769/0001-55	AV BRASIL 35	RESTAURANTE OU PIZZARIA	18 32260680
Bairro: VILA NOVA PRUDENTE				
14666 ASSAI ATACADISTA	06.057.223/0295-87	AVENIDA JOAQUIM CONSTANTINO 3025	HIPERMERCADO	11 34114715
Bairro: VILA SANTA HELENA				
18517 CARREFOUR HIPER	62.545.579/0025-00	AV MANOEL GOULART 2400	HIPERMERCADO	11 3755-2298
14282 DROGARIA CARREFOUR PRESIDENTE PRUDENTE	45.543.915/0790-04	AV MANOEL GOULART 2400 2400	FARMACIA OU DROGARIA	11 37552390
Cidade: PRESIDENTE VENCESLAU				
Bairro: ZONA RURAL				
8451 RESTAURANTE ARLEI	33.218.220/0001-45	ROD RAPOSO TAVARES SN KM 615 280	RESTAURANTE OU PIZZARIA	18 3199-1072
Cidade: PROMISSAO				
Bairro: CENTRO				
10011 BIG MART	53.913.075/0004-72	AV MINAS GERAIS 1000	SUPERMERCADO	14 3471-1875
2315 SUPERMERCADO AMIGAO	11.517.841/0061-28	AV NOROESTE 500	SUPERMERCADO	44 32205600
5750 NANI E RODRIGUES LTDA	04.867.341/0002-09	RUA GENTIL MOREIRA 25	SUPERMERCADO	14 35415445
2312 SUPERMERCADO AMIGAO	11.517.841/0060-47	RUA SASSAICHI MASAKI 663	SUPERMERCADO	44 32205600
Bairro: JARDIM DAS OLIVEIRAS				
10012 PHILOMENA EXPRESS	53.913.075/0005-53	R SETE DE SETEMBRO 471	SUPERMERCADO	11 3471-1875
Cidade: RANCHARIA				
Bairro: CENTRO				
18474 MERCADO DETONA PRECOS	43.188.800/0001-90	AV DOM PEDRO II 780	MERCEARIA E MINIMERCADOS	18 996162021
Bairro: JARDIM NOVO EUROPA				
18017 MERCEARIA NOVO EUROPA	40.240.172/0001-57	R OSVALDO MARROCHIO 100	MERCEARIA E MINIMERCADOS	18 996893204
Bairro: JARDIM UNIVERSITARIO				
19326 RESTAURANTE E CONVENIENCIA DO FAROL	40.507.762/0001-01	R ANA MARIA D HENRIQUE 310	RESTAURANTE OU PIZZARIA	18 996168093
Bairro: PARQUE MARIA ADELINA				
18411 SUPERMERCADO LUCAS	23.875.269/0001-17	R LIRIO DO PRADO 119	SUPERMERCADO	18 32653552
Cidade: REGENTE FEIJO				
Bairro: CENTRO				

GIMAVE MEIOS DE PAGAMENTOS E INF



Relatório de Rede Credenciada

Produto: ALIMENTAÇÃO

UF: SP

Habilitados

Credenciado	CNPJ/CPF	Endereco	Tipo	Telefone
7962 SUPERMERCADO ESTRELA DE REGENTE FEIJO	55.624.498/0001-55	AVENIDA REGENTE FEIJO 445	SUPERMERCADO	18 3226 0680
Bairro: DISTRITO INDUSTRIAL				
7972 SUPERMERCADO ESTRELA	55.624.498/0011-27	AVENIDA ATILIO ALBERTINI 1930	SUPERMERCADO	18 3226 0680
Bairro: VILA NOVA				
7964 SUPERMERCADO ESTRELA	55.624.498/0003-17	RUA JOSE COLNAGO 100	SUPERMERCADO	18 3226 0680
Cidade: REGISTRO				
Bairro: VILA RIBEIROPOLIS				
16199 LDL ENTREGAS RAPIDAS	44.599.170/0001-00	R WILLES VASSAO 143	COMERCIO	13 99123-0074
Cidade: RIBEIRAO BONITO				
Bairro: CENTRO				
5008 ARAUJO SUPERMERCADOS FILIAL	11.011.182/0002-01	AVENIDA PRIMAVERA 357 SALA	SUPERMERCADO	16 33452124
2571 SUPERMERCADOS OPINI	19.178.471/0001-12	R SETE DE SETEMBRO 214	SUPERMERCADO	16 33443622
5114 FABBRI FARMA	00.197.674/0001-28	RUA CORONEL PINTO FERRAZ 370	FARMACIA OU DROGARIA	16 33441231
5113 FARMACIA SANTA TEREZINHA	48.020.630/0001-54	RUA CORONEL PINTO FERRAZ 308 SALA	FARMACIA OU DROGARIA	16 33441534
5171 VAREJAO OPINI	01.728.225/0001-21	RUA DRPIRAJA DA SILVA 375	SUPERMERCADO	16 33441504
5132 DROGARIA SANTA PAULA	03.712.801/0001-78	RUA GOVERNADOR PEDRO DE TOLEDO 95 SALA	FARMACIA OU DROGARIA	16 33441818
Bairro: JARDIM CENTENARIO				
2987 SUPERMERCADO ROGANTI	24.296.112/0001-08	R LUIZ FABBRI 121A	SUPERMERCADO	16 33441784
Bairro: JD SAO PAULO				
5027 MERCADO E PADARIA GELZA	36.502.212/0001-14	RUA DOMINGOS DE ALMEIDA 688 SALA	SUPERMERCADO	16 997017633
Cidade: RIBEIRAO PIRES				
Bairro: SANTANA				
9820 O ATACADAO	75.315.333/0250-12	AV FRANCISCO MONTEIRO 1701	ATACADISTA	11 2967-8261
14649 ASSAI ATACADISTA	06.057.223/0287-77	AVENIDA FRANCISCO MONTEIRO 1941	ATACADISTA	11 34114715
Cidade: RIBEIRAO PRETO				
Bairro: ADELINO SIMIONI				
8956 TONIN SUPERATACADO	24.896.425/0031-04	AV GENERAL EUCLYDES DE FIGUEIREDO 155	ATACADISTA	35 3539-3344
8777 SUPERMERCADO BAIXADAO	45.687.001/0001-94	AVENIDA GENERAL EUCLYDES DE FIGUEIREDO 515	SUPERMERCADO	16 36395283
Bairro: ALEXANDRE BALBO I				
10100 MINIMERCADO E VAREJAO BOGAR	01.706.536/0001-90	R IDELMA DE CARVALHO UMEMO	MERCADO	16 6339-833
Bairro: CAMPOS ELISEOS				
8567 RESTAURANTE XAPURI	71.914.923/0001-05	AV DA SAUDADE 1358	RESTAURANTE OU PIZZARIA	16 39612741
8637 PANIFICADORA DA LAPA	00.166.578/0001-12	R MARQUES DE POMBAL 2012	PANIFICADORA OU CAFETERIA	16 3626-4277
8831 MERCADO BAGGIO	56.020.688/0001-26	R TERESA CRISTINA 160	SUPERMERCADO	16 32344300
8769 PINGUIMFRIOS	57.803.660/0001-28	RUA JOSE DE ALENCAR 1064	ACOUGUE OU CASA DE CARNES	16 3612-6219
8639 MERCEARIA SIQUEIRA	13.234.881/0001-57	TERESA CRISTINA 723	MERCEARIA E MINIMERCADOS	16 36121761

GIMAVE MEIOS DE PAGAMENTOS E INF



Relatório de Rede Credenciada

Produto: ALIMENTAÇÃO

UF: SP

Habilitados

Credenciado	CNPJ/CPF	Endereco	Tipo	Telefone
Bairro: CENTRO				
16688	PANIFICADORA CATEDRAL	07.328.470/0001-28 R FLORENCIO DE ABREU 583	PANIFICADORA OU CAFETERIA	16 991740055
14521	SUPER CARREFOUR	45.543.915/0377-78 RUA RUI BARBOSA 825 825	SUPERMERCADO	11 37552631
Bairro: CONDOMINIO AROEIRA				
8691	VAREJAO HORTIFRUT	39.381.380/0001-97 AV JOSE HERBERT FALEIROS 210	SACOLAO E HORTIFRUTI	16 36327830
Bairro: DISTRITO DE BONFIM PAULISTA				
8802	SUPERMERCADO TONELLI	07.625.349/0001-68 RUA SETE DE SETEMBRO 320	PANIFICADORA OU CAFETERIA	16 3972-0289
Bairro: FLORESTAN FERNANDES				
8778	SUPERMERCADO SORRISO	04.205.098/0001-74 R EMYGDIO ROSSETO 2427	SUPERMERCADO	16 39961608
Bairro: GERALDO C CARVALHO				
8843	MERCEARIA DO VALTINHO	05.950.469/0001-05 RUA GUERINA BARONE VITALIANO 264	MERCEARIA E MINIMERCADOS	16 3976-6848
Bairro: IPIRANGA				
23519	CONVENIENCIA PLANALTO VERDE	48.767.280/0001-94 AV DOM PEDRO I 2421	CONVENIENCIA	16 982028979
9785	O ATACADAO	75.315.333/0209-91 AV EDUARDO ANDREA MATARAZZO 4015 4055	ATACADISTA	11 2967-8261
8743	SUPERMERCADOS MAIS BARATO	22.351.186/0007-51 R JAPURA 2340	SUPERMERCADO	16 3329-4193
8713	FRATUCCI SUPERMERCADOS	06.083.500/0001-10 R JAVARI 2839	SUPERMERCADO	16 3615-2040
14013	DROGARIA CARREFOUR RIBEIRAO PRETO	45.543.915/0792-68 R MUNICIPAL 252	FARMACIA OU DROGARIA	11 3755-2298
8728	SUPERMERCADO FREITAS	10.398.759/0001-28 R PARANA 1668	SUPERMERCADO	16 31027797
8714	FRATUCCI SUPERMERCADOS	06.083.500/0002-00 R RIO MARONI 577	SUPERMERCADO	16 3615-2040
8834	MERCEARIA GALLETI	64.609.167/0001-37 RUA BAHIA 1347	MERCEARIA E MINIMERCADOS	16 3622-3339
8773	VAREJAO TROPICAL	07.680.532/0001-66 RUA CORONEL AMERICO BATISTA 1066	PANIFICADORA OU CAFETERIA	16 3976-5149
8772	MERCEARIA ESTRELINHA	02.982.976/0001-32 RUA ESPIRITO SANTO 2639	MERCEARIA E MINIMERCADOS	16 36221050
14437	HIPER CARREFOUR	45.543.915/0280-00 RUA MUNICIPAL 252 252	HIPERMERCADO	11 37552548
14234	POSTO CARREFOUR RIBEIRAO PRETO NOR	45.543.915/0365-34 RUA MUNICIPAL 252 SETOR I 252	COMBUSTIVEL	11 37552340
8758	MINIMERCADO LEGAL	07.538.953/0001-57 RUA RIO GRANDE DO NORTE 674	MERCEARIA E MINIMERCADOS	16 991368785
8836	MEGA BOX	08.255.120/0001-41 RUA SALVADOR NEVES 617	MERCEARIA E MINIMERCADOS	16 988084313
Bairro: JAMIL SEME CURY				
8838	VAREJAO BELLA FRUTA	10.587.864/0001-05 AVENIDA RENE OLIVIA STRANG 2585	SACOLAO E HORTIFRUTI	16 3639-2885
Bairro: JARDIM ALEXANDRE BALBO				
8839	SUPERMERCADO ELDI	20.813.167/0001-89 AVENIDA ETTORE E AURORA CORAUCCI 1851	SUPERMERCADO	16 36156331
Bairro: JARDIM CALIFORNIA				
14497	DROGARIA CARREFOUR RIBEIRAO PRETO	45.543.915/0787-09 AV CORONEL F F LEITE 1540 1540	FARMACIA OU DROGARIA	11 37552610
19770	CARREFOUR HIPER	45.543.915/0859-00 AV CORONEL FERNANDO FERREIRA LEITE 1540	HIPERMERCADO	11 37552524
14032	HIPER CARREFOUR	45.543.915/0018-20 AV CORONEL FERNANDO FERREIRA LEITE 1540	HIPERMERCADO	11 3755-2298
Bairro: JARDIM CANADA				
19352	ALMA JULIA SUPERMERCATO	01.523.743/0012-61 AV PROFESSOR JOAO FIUSA 333	SUPERMERCADO	16 39546869
Bairro: JARDIM CASTELO BRANCO				
14840	ASSAI ATACADISTA	06.057.223/0467-59 AV PRESIDENTE CASTELO BRANCO 50	ATACADISTA	0 34114715

GIMAVE MEIOS DE PAGAMENTOS E INF



Relatório de Rede Credenciada

Produto: ALIMENTAÇÃO

UF: SP

Habilitados

Credenciado	CNPJ/CPF	Endereco	Tipo	Telefone
Bairro: JARDIM CENTENARIO				
8770	VAREJAO BATATAO	00.510.330/0001-27 AV MONTEIRO LOBATO 1639	PANIFICADORA OU CAFETERIA	16 3610-1847
Bairro: JARDIM CRISTO REDENTOR				
8774	SUPERMERCADO NILSE	27.821.599/0001-80 AVENIDA PEDRO ABRAHAO ALEM NETO 1165	SUPERMERCADO	16 3622-3943
Bairro: JARDIM FLORESTAN FERNANDES				
8738	SUPERMERCADOS MAIS BARATO	22.351.186/0001-66 R JULIO CEZAR JACINTHO DE MELLO SARAIVA 358	SUPERMERCADO	16 3329-4193
Bairro: JARDIM HEITOR RIGON				
15369	NILBERTO DUARTE VAGNER	020.558.328-83 FERNANDO PEDRO BOM 67	PANIFICADORA OU CAFETERIA	16 3976-3925
8842	NILBERTO DUARTE VAGNER	12.982.035/0001-52 RUA FERNANDO PEDRO BOM 67	PANIFICADORA OU CAFETERIA	16 3976-3925
Bairro: JARDIM IGUATEMI				
8764	PADARIA SORRISO	52.993.151/0001-91 RUA ANTONIO MONDE 218	PANIFICADORA OU CAFETERIA	16 3624-2892
Bairro: JARDIM IRAJA				
15962	ASSAI ATACADISTA	06.057.223/0535-34 AV PRESIDENTE VARGAS 1617	ATACADISTA	11 34114715
8841	MINAS QUEIJOS E MASSAS	07.693.102/0001-89 AVENIDA LEAIS PAULISTAS 157	EMPORIO OU ARMAZEM	16 3916-2406
Bairro: JARDIM MARIA GORETTI				
8643	PAO DO CEU	25.370.584/0001-18 R PAULO DE FRONTIM 1266	PANIFICADORA OU CAFETERIA	16 9179-7323
Bairro: JARDIM PAULISTA				
14657	ASSAI ATACADISTA	06.057.223/0270-29 AVENIDA TREZE DE MAIO 92	ATACADISTA	11 34114715
20689	FARMACIA PAGUE MENOS	06.626.253/0459-29 AVENIDA TREZE DE MAIO 516	FARMACIA OU DROGARIA	85 32555492
Bairro: JARDIM PAULISTANO				
8760	MERCEARIA VITORIA	04.065.477/0001-06 RUA IGUAPE 1149	MERCEARIA E MINIMERCADOS	16 997676073
Bairro: JARDIM PROFESSOR ANTONIO PALOC				
8744	SUPERMERCADOS MAIS BARATO	22.351.186/0008-32 R CALIL JORGE NEME 610	SUPERMERCADO	16 3329-4193
8740	SUPERMERCADOS MAIS BARATO	22.351.186/0004-09 R FRANCISCO IZIDORO DA SILVA 696	SUPERMERCADO	16 3329-4193
Bairro: JARDIM SALGADO FILHO				
8741	SUPERMERCADOS MAIS BARATO	22.351.186/0005-90 R ANGATUBA 155	SUPERMERCADO	16 3329-4193
Bairro: JD INDEPENDENCIA				
8660	PANIFICADORA PARIS	01.527.566/0001-39 AV PARIS 383	PANIFICADORA OU CAFETERIA	16 36281636
Bairro: JD JANDAIA				
8779	ALEXANDRE DUARTE VAGNER	07.400.894/0001-56 RUA JAVARI 4178	MERCEARIA E MINIMERCADOS	16 36223211
Bairro: JD MANOEL PENNA				
8730	MERCADO AUREA	02.232.609/0001-11 R ANGELO GUIDO GAITANI 281	SUPERMERCADO	16 3617-9516
Bairro: JD SALGADO FILHO				
8765	SUPERMERCADO JOIA	00.027.799/0001-00 R DESCALVADO 306	SUPERMERCADO	16 3969-1758
Bairro: LAGOINHA				
8939	TONIN SUPERATACADO	24.896.425/0015-94 AV CASTELO BRANCO 717	ATACADISTA	35 3539-3344
3032	TEMPERO DA NOSSA TERRA	06.373.212/0001-09 RUA ANTONIO FERNANDES FIGUEROA 1300	RESTAURANTE OU PIZZARIA	16 39951090
Bairro: NOVA RIBEIRANIA				
9154	RABEH RESTAURANTE	05.386.994/0001-40 AV PRESIDENTE KENNEDY 1500	RESTAURANTE OU PIZZARIA	16 6286-585

GIMAVE MEIOS DE PAGAMENTOS E INF



Relatório de Rede Credenciada

Produto: ALIMENTAÇÃO

UF: SP

Habilitados

Credenciado	CNPJ/CPF	Endereco	Tipo	Telefone
8654 BELLUNO RESTAURANTE	26.186.011/0001-00	R JOSE PIERRI 95	RESTAURANTE OU PIZZARIA	16 8103-0176
8712 LA MERCE	09.629.448/0001-43	R OTTO BENS 728	MERCEARIA E MINIMERCADOS	16 32350228
Bairro: PARQUE DAS ANDORINHAS				
8833 JOSE ALVES RIB PRETO	02.794.062/0001-48	VIA LUIZ GALVAO CEZAR 2153	SUPERMERCADO	16 3639-6051
Bairro: PARQUE DAS FIGUEIRAS				
8800 FIGUEIRA RESTAURANTE	01.992.683/0001-73	RUA NEVETON FREITAS DE SOUZA 40	EMPORIO OU ARMAZEM	16
Bairro: PARQUE INDUSTRIAL AVELINO ALVE				
8742 SUPERMERCADOS MAIS BARATO	22.351.186/0006-70	AV ANTONIO DA COSTA LIMA 831	SUPERMERCADO	16 3329-4193
Bairro: PARQUE INDUSTRIAL LAGOINHA				
14606 ASSAI ATACADISTA	06.057.223/0231-12	AVENIDA PRESIDENTE CASTELO BRANCO 2395	ATACADISTA	11 34114715
8484 SABOREAR FIATIKOSKI CAMOLESE LTDA	20.089.110/0001-89	R BENEDICTA RODRIGUES DOMINGOS 827	RESTAURANTE OU PIZZARIA	16 32891418
8782 BOM DIA PAES E CONFEITARIA	03.297.049/0001-46	RUA NITEROI 1163	PANIFICADORA OU CAFETERIA	16 3629-0775
Bairro: PARQUE RESIDENCIAL LAGOINHA				
8781 SUPERMERCADO BONNA	54.970.363/0003-40	R NITEROI 925	SUPERMERCADO	16 992988879
Bairro: PARQUE RIBEIRAO PRETO				
8786 MINI MERCADO COSTA RIBEIRAO PRETO	52.004.819/0001-20	AV PATRIARCA 3599	MERCEARIA E MINIMERCADOS	16 3637-0488
8761 SUPERMERCADO GUANABARA	51.800.704/0003-41	AVENIDA CASPER LIBERO 212	SUPERMERCADO	16 36370380
8763 SUPER VAREJAO E MERCEARIA GENERAL	14.432.350/0001-31	R FLORIANO LEITE RIBEIRO 16	SACOLAO E HORTIFRUTI	16 9962-58552
8640 SUPERMERCADO BERGAMO	44.588.739/0002-12	RUA CRUZ E SOUZA 3099	SUPERMERCADO	16 36101411
Bairro: PORTAL DO ALTO				
8835 PANIFICADORA JDS	61.220.992/0001-57	RUA LUIZ GRANATO 2550	PANIFICADORA OU CAFETERIA	16 38775009
Bairro: PORTAL DOS IPES				
8688 MERCEARIA YPE	03.768.304/0001-91	TRES 23	MERCEARIA E MINIMERCADOS	16 36298597
Bairro: PQ RIB PRETO				
8840 MERCEARIA VAREJAO E ACOUGUE DA ECONOMIA	00.423.468/0001-99	AVENIDA LUZITANIA 996	MERCEARIA E MINIMERCADOS	16 3637-0085
Bairro: PQ RIBEIRAO PRETO				
8776 SUPERMERCADO COMETA	66.782.731/0001-44	AVENIDA LUZITANA 827	SUPERMERCADO	16 3919-4228
Bairro: RECREIO ANHANGUERA				
22704 SOLAR SUPERMERCADO	01.523.743/0013-42	V ANHANGUERA 303	SUPERMERCADO	19 36665757
Bairro: REPUBLICA				
8949 TONIN SUPERATACADO	24.896.425/0025-66	AV CARAMURU 3666	ATACADISTA	35 3539-3344
Bairro: RESIDENCIAL E COMERCIAL PALMAR				
8771 KI PIZZA	18.182.094/0001-22	RUA VIRGILIO DE CARVALHO NEVES NETO 800	RESTAURANTE OU PIZZARIA	16 3618-3539
Bairro: RIBEIRANIA				
19712 CARREFOUR BIG SUPERCENTER RIBEIRAO PR	00.063.960/0011-72	RUA PRESIDENTE CASTELO BRANCO 2400	HIPERMERCADO	11 37552524
Bairro: SANTA CRUZ DO JOSE JACQUES				
8766 BELLA CITTA	01.810.448/0001-33	AVENIDA PORTUGAL 1750	PANIFICADORA OU CAFETERIA	16 36239403
Bairro: SCRUIZ JOSE JACQUES				
8783 VAREJAO FARTURA BNG	04.819.851/0001-11	RUA CHILE 790	SACOLAO E HORTIFRUTI	16 39163835

GIMAVE MEIOS DE PAGAMENTOS E INF



Relatório de Rede Credenciada

Produto: ALIMENTAÇÃO

UF: SP

Habilitados

Credenciado	CNPJ/CPF	Endereco	Tipo	Telefone
Bairro: SETOR LESTE				
9694	O ATACADAO	75.315.333/0092-46 AV HENRY NESTLE 100	ATACADISTA	11 2967-8261
Bairro: VILA ABRANCHES				
8756	COMERCIAL DEMAIS	34.427.449/0001-52 R FELICIANO ALVES FARIA 252	SUPERMERCADO	16 3234-5000
8780	SUPERMERCADO CA COELHO LTDA ME	15.063.231/0001-11 RUA ALVARO ABRANCHES LOPES 139	SUPERMERCADO	16 36295424
Bairro: VILA MARIANA				
8739	SUPERMERCADOS MAIS BARATO	22.351.186/0002-47 RUA MEXICO 423	SUPERMERCADO	16 3329-4193
Bairro: VILA TIBERIO				
8757	PANIFICADORA E RESTAURANTE NOSSA SENHORA	50.489.095/0001-27 R CONSTITUICAO 1365	PANIFICADORA OU CAFETERIA	16 36301464
8762	ACOUGUE IPUA	02.306.928/0001-24 RUA AURORA 160	ACOUGUE OU CASA DE CARNES	16 36107706
8768	SUPERMERCADO DIA VILA TIBERIO	09.096.143/0001-13 RUA BARTOLOMEU DE GUSMAO 724	SUPERMERCADO	16 32373835
8784	PANIFICADORA SANTO ANTONIO	50.494.756/0001-02 RUA CORONEL LUIZ DA CUNHA 840	PANIFICADORA OU CAFETERIA	16 3625-8316
8785	VAREJAO PARAISO 1	18.297.474/0001-02 RUA PARAISO 949	SACOLAO E HORTIFRUTI	16 39661272
Bairro: VILA VIRGINIA				
8775	CASA DE CARNES PRIMEIRO DE MAIO	05.008.902/0001-98 AV PRIMEIRO DE MAIO 1279	ACOUGUE OU CASA DE CARNES	16 3637-8688
8801	PANIFICADORA 1 DE MAIO	24.315.457/0001-53 AVENIDA PRIMEIRO DE MAIO 1242	PANIFICADORA OU CAFETERIA	16 3914-1645
8807	VENDINHA DA JENI	138.851.128-25 R ABILIO SAMPAIO 795	MERCEARIA E MINIMERCADOS	16 992321092
8638	SUPERMERCADOS BERGAMO	44.588.739/0001-31 RUA BARAO DE MAUA 1143	SUPERMERCADO	16 36101411
8832	SUPER VAREJAO BERGAMO	19.142.460/0001-82 RUA BARAO DE MAUA 814	EMPORIO OU ARMAZEM	16 3610-1411
8759	SUPERMERCADO GUANABARA	51.800.704/0001-80 RUA EUCLIDES DA CUNHA 712	PANIFICADORA OU CAFETERIA	16 992986433
8767	PANIFICADORA REGINA	58.962.671/0001-13 RUA GUATAPARA 560	PANIFICADORA OU CAFETERIA	16 3610-6355
Cidade: RIO CLARO				
Bairro: CENTRO				
20494	FARMACIAS PAGUE MENOS	06.626.253/0564-59 AVENIDA UM 322	FARMACIA OU DROGARIA	85 3255-5492
Bairro: CIDADE CLARET				
14617	ASSAI ATACADISTA	06.057.223/0307-55 AVENIDA PRESIDENTE TANCREDO DE ALMEIDA NEVES 450	HIPERMERCADO	11 34114715
Bairro: CONDOMINIO APIA				
16864	ATACADAO	75.315.333/0332-01 AV APIA SN	HIPERMERCADO	11 29678262
Bairro: JARDIM MIRASSOL				
8369	RESTAURANTE GODOY	10.761.841/0001-75 AVENIDA 8 2087	RESTAURANTE OU PIZZARIA	19 35234428
Bairro: JARDIM SAO PAULO				
3033	RESTAURANTE CANAA	22.616.663/0001-78 R 24 1851	RESTAURANTE OU PIZZARIA	19 30236647
Cidade: RIO DAS PEDRAS				
Bairro: CENTRO				
8489	O SABOROSO	17.723.226/0001-13 PRUDENTE DE MORAES 94	RESTAURANTE OU PIZZARIA	19 34933905
8819	SUPERMERCADO GRILO	03.560.680/0002-77 R PRUDENTE DE MORAES 235	SUPERMERCADO	19 3439-1903
Bairro: JARDIM SAO CRISTOVAO I				

GIMAVE MEIOS DE PAGAMENTOS E INF



Relatório de Rede Credenciada

Produto: ALIMENTAÇÃO

UF: SP

Habilitados

Credenciado	CNPJ/CPF	Endereco	Tipo	Telefone
22300	GRILO ATACAREJO	49.417.549/0003-37 AV TANCREDO NEVES 615	SUPERMERCADO	19 34391903
Cidade: SALESOPOLIS				
Bairro: CENTRO				
9011	BOM DIA SUPERMERCADOS	41.100.138/0001-40 AV VICTOR WUO 338	SUPERMERCADO	11 46968581
9894	HORTIFRUTI MAIS SAUDE	34.661.567/0001-20 R ALFERES JOSE L CARVALHO 258	SACOLAO E HORTIFRUTI	11 4692-8777
9898	CASA DE CARNES ZE FREIRE	09.357.124/0001-01 R ALFERES JOSE LUIZ DE CARVALHO 284	ACOUGUE OU CASA DE CARNES	11 46961645
9007	BOM DIA SUPERMERCADO	27.708.004/0001-85 SEBASTIAO NEPOMUCENO DA SILVA 24	SUPERMERCADO	11 46961239
9066	BOM DIA SUPERMERCADOS	41.100.097/0001-91 XV DE NOVEMBRO 430	SUPERMERCADO	11 4696-1198
Bairro: FARTURA				
9012	MERCEARIA MORAIS	35.094.560/0001-37 10 SANTA CATARINA 70	MERCEARIA E MINIMERCADOS	11 997322580
8946	MERCADO NASCENTE	22.545.632/0001-73 SAO SEBASTIAO 575	MERCADO	11 964624415
Bairro: JARDIM NIDIA				
9085	MERCADO MAIS	19.122.418/0001-08 PREFEITO ANTONIO CAMARGO PRIMO SN	MERCADO	11 46961240
9356	PADARIA JH	21.135.745/0002-19 R RUA JOSE RODRIGUES DE CAMARGO 20	PANIFICADORA OU CAFETERIA	11 4040-6595
Cidade: SALTINHO				
Bairro: CENTRO				
10217	LU LANCHES	15.480.045/0001-88 AV SETE DE SETEMBRO 1633	LANCHONETE	19 99727-4953
8813	SUPERMERCADO LSB	49.629.587/0001-91 AV SETE DE SETEMBRO 1446	SUPERMERCADO	19 3439-1263
8546	PADARIA E CONFEITARIA SALTINHENSE	66.767.021/0001-45 JOAQUIM M PEREIRA 766	PANIFICADORA OU CAFETERIA	19 996901557
8542	GRAN SABORE SORVETES DOCES E SALGADOS	20.013.938/0001-53 JOAQUIM MENDES PEREIRA 555	LANCHONETE	19 34391801
Bairro: JARDIM NOVA COLINA				
22298	GRILO ATACAREJO	49.417.549/0001-75 R SAO FRANCISCO XAVIER 536	SUPERMERCADO	19 996586601
Bairro: NOSSA SENHORA APARECIDA				
8478	RESTAURANTE E Pousada URBANO	67.874.735/0001-15 JOAQUIM MENDES PEREIRA 1012	RESTAURANTE OU PIZZARIA	19 34391235
Bairro: NOVA COLINA				
8818	SUPERMERCADO GRILO	03.560.680/0001-96 R ECCIO BIFFE CAVALLARI 50	PANIFICADORA OU CAFETERIA	19 3439-1903
Bairro: NOVA SALTINHO				
8547	LUCAS ANTONIO MEDEIROS	40.402.846/0001-72 ANGELO SHIAVINATO 306	LANCHONETE	19 997045353
15331	PADARIA E MERCEARIA MEDEIROS	330.410.928-59 R ANGELO SCHIAVINATO 306	PANIFICADORA OU CAFETERIA	19 7419-8894
Cidade: SALTO				
Bairro: PEDREGULHO				
19630	SUPERMERCADO DELTA MAX	00.286.528/0014-93 ROD HILARIO FERRARI 2300	SUPERMERCADO	19 34122022
Bairro: VILA NOVA				
13980	POSTO CARREFOUR SALTO	45.543.915/0379-30 R CAMPOS SALES 725 SETOR I	COMBUSTIVEL	11 3755-2298
14441	DROGARIA CARREFOUR SALTO	45.543.915/0786-10 R CAMPOS SALLES 725 725	FARMACIA OU DROGARIA	11 37552552
14385	SUPER CARREFOUR	45.543.915/0223-12 RUA CAMPOS SALES 725 725	SUPERMERCADO	11 37552495

GIMAVE MEIOS DE PAGAMENTOS E INF



Relatório de Rede Credenciada

Produto: ALIMENTAÇÃO

UF: SP

Habilitados

Credenciado	CNPJ/CPF	Endereco	Tipo	Telefone
Cidade: SANTA ADELIA				
Bairro: CENTRO				
22963	IQUEGAMI SUPERMERCADOS	01.915.625/0012-07 R RUY BARBOSA 401	SUPERMERCADO	17 33441700
Cidade: SANTA BARBARA DOESTE				
Bairro: CENTRO				
8410	RESTAURANTE PAPANOTTI E CASATTI	19.420.540/0001-52 R RIACHUELO 913	RESTAURANTE OU PIZZARIA	19 33843319
Bairro: JARDIM MARIANA				
3035	BELISQ	74.656.349/0001-12 AV DE CILLO 1414	RESTAURANTE OU PIZZARIA	19 34637100
Bairro: LOTEAMENTO INDUSTRIAL				
14837	ASSAI ATACADISTA	06.057.223/0462-44 R DA AGRICULTURA 655	ATACADISTA	0 34114715
24592	ATACADAO 948 AS FILIAL	93.209.765/0598-63 R DA AGRICULTURA 3650	ATACADISTA	11 29678777
9746	O ATACADAO	75.315.333/0166-17 RUA RUA DA AGRICULTURA 3650	ATACADISTA	11 2967-8261
Bairro: VILA MOLLON				
21664	ERNESTO DE PAULA TREVISAN	39.351.419/0001-23 R DO COBRE 379	ACOUQUE OU CASA DE CARNES	19 34578904
Cidade: SANTA CRUZ DAS PALMEIRAS				
Bairro: CENTRO				
19350	SOLAR SUPERMERCADOS	01.523.743/0007-02 R 13 DE MAIO 934	SUPERMERCADO	19 36726430
19353	AUTO CENTER SOLAR	01.523.743/0008-85 R XV DE NOVEMBRO 1145	COMBUSTIVEL	19 36665757
Bairro: JARDIM SANTA CECILIA				
21194	DANIEL LANCHES	077.084.618-12 ANTONIO PIERI 237	LANCHONETE	19 36724011
Bairro: JARDIM SAO CARLOS				
21174	TEMPERO ORIGINAL RESTAURANTE	06.148.216/0001-85 AV CONSTANTINO STOCCO 547	RESTAURANTE OU PIZZARIA	19 36723924
21192	JALL SUPERMERCADO	40.393.884/0001-06 PRUDENTE DE MORAES 221	SUPERMERCADO	19 986067705
Bairro: JD BRASIL				
21167	RESTAURANTE FM	23.873.548/0001-41 RUA DA LAGOA 493	RESTAURANTE OU PIZZARIA	18 36721341
Bairro: RESIDENCIAL PARQUE VAROTTI				
21188	RESTAURANTE PRATO CHEIO	33.586.929/0001-01 AV BRASIL 581	RESTAURANTE OU PIZZARIA	19 982195511
Cidade: SANTA FE DO SUL				
Bairro: CENTRO				
23167	SRA COSTELA	40.358.310/0001-05 AV CONSELHEIRO ANTONIO PRADO 1941	RESTAURANTE OU PIZZARIA	17 996067130
23175	CASA DE DOCES EMBALAGENS E FESTAS RUA 1	29.164.263/0001-18 R DEZESETE 877	DOCERIA	17 36317359
Cidade: SANTA ISABEL				
Bairro: CENTRO				
23150	HORTIFRUTI BIG SANTA ISABEL	50.854.766/0001-01 R PRUDENTE DE MORAES 61	SACOLAO E HORTIFRUTI	11 998026613
Bairro: JARDIM MONTE SERRAT				
23343	ARQUITETANDO DELICIAS	46.952.716/0001-90 AV DA REPUBLICA 250	RESTAURANTE OU PIZZARIA	11 975448840

GIMAVE MEIOS DE PAGAMENTOS E INF



Relatório de Rede Credenciada

Produto: ALIMENTAÇÃO

UF: SP

Habilitados

Credenciado	CNPJ/CPF	Endereco	Tipo	Telefone
Bairro: NOVA SANTA ISABEL				
23213	FRITISS PETISCOS	27.552.659/0001-07 R VEREADOR SEBASTIAO CLAUDIANO 130	PEIXARIA	11 45563376
Cidade: SANTA ROSA DE VITERBO				
Bairro: C H L U ANDREAZZA				
19347	SOLAR SUPERMERCADOS	01.523.743/0001-09 AV PROFESSORA LUIZA GARCIA RIBEIRO 489	SUPERMERCADO	16 39546869
Bairro: JARDIM PETROPOLIS				
22703	SOLAR SUPERMERCADO	01.523.743/0004-51 R CAETANO ELEUTERIO 457	SUPERMERCADO	19 36665757
Bairro: JD JULIO MORETTI				
19351	SOLAR SUPERMERCADOS	01.523.743/0006-13 AV PROF JOSE DILERMANDO RIBEIRO 370	SUPERMERCADO	16 39541112
Cidade: SANTANA DE PARNAIBA				
Bairro: ALPHAVILLE				
14088	HIPER CARREFOUR	45.543.915/0281-91 AV YOJIRO TAKAOKA 3800	HIPERMERCADO	11 3755-2298
14008	DROGARIA CARREFOUR	45.543.915/0793-49 AV YOJIRO TAKAOKA 3800 BOX 101	FARMACIA OU DROGARIA	11 3755-2298
Bairro: CENTRO				
13292	RESOMAQ	59.910.315/0001-19 R INDALECIO C SANTANA 138	PRESTADOR DE SERVICOS	11 99064812
Cidade: SANTO ANDRE				
Bairro: BANGU				
14465	DROGARIA CARREFOUR SANTO ANDRE ORATORIO	45.543.915/0701-20 RUA ORATORIO 85 85	FARMACIA OU DROGARIA	11 37552577
Bairro: CENTRO				
9641	O ATACADAO	75.315.333/0021-52 AV QUEIROZ DOS SANTOS 888	ATACADISTA	11 2967-8261
14440	SUPER CARREFOUR	45.543.915/0826-41 R CORONEL OLIVEIRA LIMA 176 176	MERCEARIA E MINIMERCADOS	11 37552551
14344	CARREFOUR EXPRESS SHOPPINHO SANTO	45.543.915/0817-50 R DONA ELISA FLAQUER SN SN	MERCEARIA E MINIMERCADOS	11 37552452
14409	EXPRESS GENERAL GLICERIO	45.543.915/0687-38 R GENERAL GLICERIO 45 45	MERCEARIA E MINIMERCADOS	11 37552519
23148	PANIFICADORA GRILO	44.200.780/0001-99 R MONTE CASHTTSPORTALEUCARDVIRTUSINFOSEOS 87	LANCHONETE	11 945030303
14213	CARREFOUR EXPRESS SENADOR	45.543.915/0584-22 R SENADOR FLAQUER 88 88	MERCEARIA E MINIMERCADOS	11 37552317
14608	ASSAI ATACADISTA	06.057.223/0241-94 RUA VISCONDE DE TAUNAY 216	ATACADISTA	11 34114715
Bairro: HUMAITA				
14269	HIPER CARREFOUR	45.543.915/0029-82 AV PEDRO AMERICO 23 23	HIPERMERCADO	11 37552377
Bairro: JARDIM				
14323	CARREFOUR EXPRESS PADRE MANUEL	45.543.915/0664-41 AV PADRE MANUEL DA NOBREGA 529 529	MERCEARIA E MINIMERCADOS	11 37552431
6625	EXTRAFARMA	04.899.316/0400-98 R DAS FIGUEIRAS 1067	FARMACIA OU DROGARIA	91 32154000
14408	CARREFOUR EXPRESS PAINEIRAS	45.543.915/0696-29 R DAS PAINEIRAS 250 250	MERCEARIA E MINIMERCADOS	11 37552518
Bairro: JARDIM ALZIRA FRANCO				
21804	ATACADAO 0811 AS	93.209.765/0479-38 AVENIDA DOS ESTADOS 8500	HIPERMERCADO	11 29678262
Bairro: JARDIM BOM PASTOR				
14807	ASSAI ATACADISTA	06.057.223/0428-42 AV PEREIRA BARRETO 2444	ATACADISTA	0 34114715
Bairro: PARAISO				

GIMAVE MEIOS DE PAGAMENTOS E INF



Relatório de Rede Credenciada

Produto: ALIMENTAÇÃO

UF: SP

Habilitados

Credenciado	CNPJ/CPF	Endereco	Tipo	Telefone
14139	HIPER CARREFOUR	45.543.915/0340-86 AV PEREIRA BARRETO 290	HIPERMERCADO	11 3755-2298
14470	DROGARIA CARREFOUR SANTO ANDRE SHO	45.543.915/0703-92 AV PEREIRA BARRETO 290 BOX 101 290	FARMACIA OU DROGARIA	11 37552582
14464	CARREFOUR EXPRESS SHOPPING ABC	45.543.915/0726-89 AV PEREIRA BARRETO 42 42	MERCEARIA E MINIMERCADOS	11 37552576
Bairro: PARQUE DAS NACOES				
14260	HIPER CARREFOUR	45.543.915/0221-50 RUA ORATORIO N 85 85	HIPERMERCADO	11 37552368
Bairro: PQ DAS NACOES				
14457	POSTO CARREFOUR SANTO ANDRE	45.543.915/0368-87 RUA DO ORATORIO 858 SETOR I 858	COMBUSTIVEL	11 37552569
Bairro: SANTA TEREZINHA				
24448	AUTO POSTO MUFFATO	13.616.378/0016-42 AV DOS ESTADOS 7430	COMBUSTIVEL	43 33711737
Bairro: VILA ALZIRA				
9932	SUPERMERCADO NAGUMO	10.961.551/0001-75 R CORONEL SEABRA 321	SUPERMERCADO	11 2413-7212
Bairro: VILA ASSUNCAO				
14012	CARREFOUR MARKET SANTO ANDRE II	45.543.915/0840-08 AV JOAO RAMALHO 345	SUPERMERCADO	11 3755-2298
Bairro: VILA CAMILOPOLIS				
9926	SUPERMERCADO NAGUMO	07.705.530/0009-31 R LEONILDA 265	ATACADISTA	11 2413-7212
Bairro: VILA GILDA				
6453	EXTRAFARMA	04.899.316/0522-66 R CAMINHO DO PILAR 726	FARMACIA OU DROGARIA	91 32154000
Bairro: VILA GUARANY				
14435	POSTO CARREFOUR SANTO ANDRE	45.543.915/0370-00 AV PEDRO AMERICO 23 SETOR I 23	COMBUSTIVEL	11 37552546
Bairro: VILA HOMERO				
14485	DROGARIA CARREFOUR SANTO ANDRE	45.543.915/0702-01 AV PEDRO AMERICO 23 23	FARMACIA OU DROGARIA	11 37552597
Bairro: VILA HOMERO THON				
14105	CARREFOUR EXPRESS ATRIUM SHOPPING	45.543.915/0718-79 R GIOVANNI BATTISTA PIRELLI 155	MERCEARIA E MINIMERCADOS	11 3755-2298
14667	ASSAI ATACADISTA	06.057.223/0257-51 RUA GIOVANNI BATTISTA PIRELLI 1221	ATACADISTA	11 34114715
Bairro: VILA LUTECIA				
9599	SUPERMERCADO NAGUMO	46.079.372/0001-56 AV DOM PEDRO I 3339	SUPERMERCADO	11 2413-7212
Bairro: VILA LUZITA				
14689	ASSAI ATACADISTA	06.057.223/0346-61 AV CAPITAO MARIO TOLEDO DE CAMARGO 5855	ATACADISTA	11 34114715
Bairro: VILA METALURGICA				
9745	O ATACADAO	75.315.333/0164-55 AV DOS ESTADOS 5200	ATACADISTA	11 2967-8261
14720	ASSAI ATACADISTA	06.057.223/0373-34 AVENIDA DOS ESTADOS 1155	ATACADISTA	11 34114715
Cidade: SANTOS				
Bairro: APARECIDA				
14062	HIPER CARREFOUR	45.543.915/0372-63 AV ALEXANDRE MARTINS 80	HIPERMERCADO	11 3755-2298
14252	DROGARIA CARREFOUR SANTOS PRAIAMAR	45.543.915/0532-00 AV ALEXANDRE MARTINS 80 ANEXO BOX 1 80	FARMACIA OU DROGARIA	11 37552358
23172	ARMAZEM E DE CASA	21.901.600/0001-09 AV BARTOLOMEU DE GUSMAO NUMERO 90	MERCEARIA E MINIMERCADOS	13 5120865
23826	SEU LESSA	51.581.870/0001-32 AVENIDA DOUTOR PEDRO LESSA 1363	LANCHONETE	13 981161978
23485	NENA RESTAURANTE	51.603.294/0001-87 R GUAIBE 42	RESTAURANTE OU PIZZARIA	11 994544892

GIMAVE MEIOS DE PAGAMENTOS E INF



Relatório de Rede Credenciada

Produto: ALIMENTAÇÃO

UF: SP

Habilitados

Credenciado	CNPJ/CPF	Endereco	Tipo	Telefone
23153 ACOUGUE NOVO BOI	48.958.994/0001-80	R SENADOR LACERDA FRANCO 177	ACOUGUE OU CASA DE CARNES	13 981702065
23810 THIAGO ABUD	27.170.290/0001-78	RUA LUIZ MARQUES GASPAR 23	COMERCIO	13 996224387
Bairro: AREIA BRANCA				
24006 BARTENDER FESTAS E EVENTOS CORPORATIVOS	16.761.037/0001-72	R ANTONIO BATISTA 01	DISTRIBUIDORA DE BEBIDAS	13 981792030
Bairro: BOQUEIRAO				
18519 CARREFOUR HIPER	62.545.579/0004-78	AV CONSELHEIRO NEBIAS 802	HIPERMERCADO	11 3755-2298
14141 DROGARIA CARREFOUR ELDORADO SANTOS	45.543.915/0537-06	AV CONSELHEIRO NEBIAS 802	FARMACIA OU DROGARIA	11 3755-2298
21126 FARMACIA PAGUE MENOS	06.626.253/0359-66	AVENIDA DOUTOR EPITACIO PESSOA 39	FARMACIA OU DROGARIA	85 32555492
23143 VIP 1 PIZZARIA	41.087.938/0001-78	R DOUTOR LOBO VIANA 1	RESTAURANTE OU PIZZARIA	0
Bairro: CAMPO GRANDE				
13487 FARMADROGA VILA BELMIRO	03.137.261/0001-46	AV SEN PINHEIRO MACHADO 611	FARMACIA OU DROGARIA	13 32514144
23815 BAR DO VITINHO	51.161.692/0001-90	RUA DUQUE DE CAXIAS 46	LANCHONETE	13 997621962
Bairro: CASTELO				
23975 ADEGA ESPETO E ESTACIONAMENTO TUPY	43.986.917/0001-10	AV AFONSO SCHMIDT 1098	FOOD TRUCK	13 9880822757
23480 FORT ATACADISTAS	09.477.652/0174-04	AV DOUTOR HAROLDO DE CAMARGO 30	ATACADISTA	67 40092762
23180 PANIFICADORA CASA DOS PAES	42.234.442/0001-42	R ANTONIO GRACIOSO 15	PANIFICADORA OU CAFETERIA	13 974079036
Bairro: CENTRO				
23541 CABANA LA VACA	51.378.411/0001-56	AV PROFESSOR MOREIRA 492	MERCEARIA E MINIMERCADOS	12 997898140
23579 LOJAO POPULAR SAO LEOPOLDO	47.455.478/0001-70	AV VISCONDE DE SAO LEOPOLDO 325	MERCEARIA E MINIMERCADOS	13 974039644
23197 CANTINHO DA KLAU	50.687.580/0001-05	R GENERAL CAMARA 60	MERCEARIA E MINIMERCADOS	13 998083808
23575 EMPORIO MUNDO SAUDEL	31.944.885/0001-00	R JOAO PESSOA 166	EMPORIO OU ARMAZEM	13 974039644
23408 VILLA VARIEDADES	37.576.107/0001-92	R JOAO PESSOA 169	COMERCIO	13 974039644
23122 RESTAURANTE STOP	69.187.904/0001-74	R JOAQUIM TAVORA 180	RESTAURANTE OU PIZZARIA	13 981282634
23886 E GAMBIARRA BAR	51.680.613/0001-58	R JOSE RICARDO 49	DISTRIBUIDORA DE BEBIDAS	13 996530231
Bairro: CHICO PAULA				
9652 O ATACADAO	75.315.333/0046-00	AV NOSSA SENHORA DE FATIMA 298	ATACADISTA	11 2967-8261
Bairro: GONZAGA				
20501 FARMACIAS PAGUE MENOS	06.626.253/0569-63	AVENIDA WASHINGTON LUIS 348	FARMACIA OU DROGARIA	85 3255-5492
23416 BAZAR JORITO	60.015.062/0001-07	RUA PEREIRA BARRETO 33	COMERCIO	13 974039644
Bairro: JABAQUARA				
23838 STREET BAR	40.331.717/0001-30	AV DOUTOR WALDEMAR LEAO 294	LANCHONETE	13 974034653
Bairro: JOSE MENINO				
23540 AKI PERTO CULINARIA ARTESANAL	50.955.423/0001-33	AV PRESIDENTE WILSON 154	RESTAURANTE OU PIZZARIA	13 998028282
Bairro: MARAPE				
23184 DOM PERONI PIZZARIA	49.850.734/0001-59	AV SENADOR PINHEIRO MACHADO 506	RESTAURANTE OU PIZZARIA	13 974096661
23179 RESTAURANTE JUNIOR BEER BURGER	32.549.371/0001-13	R DOUTOR CARVALHO DE MENDONCA 760	RESTAURANTE OU PIZZARIA	13 974015230
Bairro: PAQUETA				
23336 SANTOS E BARBOSA FRUTAS	49.543.890/0001-77	R DOUTOR COCHRANE 148	SACOLAO E HORTIFRUTI	13 997396577

GIMAVE MEIOS DE PAGAMENTOS E INF



Relatório de Rede Credenciada

Produto: ALIMENTAÇÃO

UF: SP

Habilitados

Credenciado	CNPJ/CPF	Endereco	Tipo	Telefone
Bairro: PONTA DA PRAIA				
23159	RESTAURANTE BAR LORD	10.705.990/0001-17 AV PEDRO LESSA 1366	RESTAURANTE OU PIZZARIA	13 996796961
Bairro: RADIO CLUBE				
24007	BAIANA BAR E RESTAURANTE	21.092.126/0001-03 R GOVERNADOR ROBERTO SILVEIRA 534	RESTAURANTE OU PIZZARIA	13 9880822757
24009	ADEGA MERCEARIA VP	46.484.274/0001-02 R VEREADOR ALVARO GUIMARAES 312	MERCEARIA E MINIMERCADOS	13 981592433
23119	VERONICA SANTOS PEREIRA	38.481.110/0001-95 R VEREADOR ALVARO GUIMARAES 135	PANIFICADORA OU CAFETERIA	13 997249147
Bairro: SABOO				
14597	ASSAI ATACADISTA	06.057.223/0232-01 AVENIDA NOSSA SENHORA DE FATIMA 50	ATACADISTA	11 34114715
Bairro: VILA MATHIAS				
23410	CHEF DAS EMPADAS	10.556.820/0004-60 AV ANA COSTA 340	ALIMENTICIA	11 9940122472
15974	ASSAI ATACADISTA	06.057.223/0546-97 AV ANA COSTA 340	ATACADISTA	11 34114715
23876	TORREVILLA RESTAURANTE	58.225.681/0001-76 R LUCAS FORTUNATO 171	RESTAURANTE OU PIZZARIA	13 988291685
Bairro: VILA NOVA				
23992	RESTAURANTE RO	48.228.069/0001-01 PC IGUATEMI MARTINS 228	RESTAURANTE OU PIZZARIA	13 981118031
Cidade: SAO BERNARDO DO CAMPO				
Bairro: BAETA NEVES				
22674	ALMANARA RESTAURANTES E LANCHONETES	60.909.215/0024-48 AV GETULIO VARGAS 600	LANCHONETE	11 36822020
Bairro: BATISTINI				
23183	FACEBURGUER	28.774.433/0001-13 R VASCONCELOS NUMERO 27	LANCHONETE	11 986623894
Bairro: CENTRO				
14301	DROGARIA CARREFOUR SAO BERNARDO	45.543.915/0711-00 AV SENADOR VERGUEIRO 2000 2000	FARMACIA OU DROGARIA	11 37552409
18562	CARREFOUR EXPRESS DOMO PRIME	45.543.915/0887-63 AVENIDA ALDINO PINOTTI 500	MERCEARIA E MINIMERCADOS	11 3755-2302
18559	CARREFOUR EXPRESS	45.543.915/0885-00 AVENIDA ROTARY 624	MERCEARIA E MINIMERCADOS	11 3755-2301
21796	BIG 0714 AS	00.063.960/0010-91 MAL DEODORO 2785	HIPERMERCADO	11 29678262
14369	CARREFOUR EXPRESS SHOPPING METROPO	45.543.915/0656-31 PC SAMUEL SABATINI 200 200	MERCEARIA E MINIMERCADOS	11 37552478
14491	DROGARIA CARREFOUR SUPER SAO BERNA	45.543.915/0710-11 R JOSE BENEDETTI 247 BOX 101 247	FARMACIA OU DROGARIA	11 37552603
14384	HIPER CARREFOUR	45.543.915/0017-49 RJOSE BENEDETTI 247 247	HIPERMERCADO	11 37552494
20197	FARMACIA PAGUE MENOS	06.626.253/0257-31 RUA MARECHAL DEODORO 433	FARMACIA OU DROGARIA	85 3255-5492
22246	POSTO CARREFOUR ATACADAO SAO BERNARDO	93.209.765/0368-12 RUA MARECHAL DEODORO 2785	COMBUSTIVEL	11 37552524
Bairro: DEMARCHI				
14045	DROGARIA CARREFOUR SAO BERNARDO	45.543.915/0709-88 AV MARIA SERVIDEI DEMARCHI 390	FARMACIA OU DROGARIA	11 3755-2298
6463	EXTRAFARMA	04.899.316/0448-32 AV MARIA SERVIDEI DEMARCHI 1521	FARMACIA OU DROGARIA	91 32154000
14061	POSTO CARREFOUR	45.543.915/0334-38 AV MARIA SERVIDEI DEMARCHI 390	COMBUSTIVEL	11 3755-2298
15198	ATACADAO 0324 AS	75.315.333/0324-93 AV MARIA SERVIDEI DEMARCHI 3000	ATACADISTA	11 29678262
14486	HIPER CARREFOUR	45.543.915/0218-55 AV MARIA SERVIDEI DEMARCHI 398 398	HIPERMERCADO	11 37552598
Bairro: JD DAS ORQUIDEAS				
10080	MERCADAO DE CARNES ORQUIDEA	19.604.097/0001-70 EST DO PONEY CLUB 1273	ACOUGUE OU CASA DE CARNES	11 2301-1414
Bairro: JD TRES MARIAS				

GIMAVE MEIOS DE PAGAMENTOS E INF



Relatório de Rede Credenciada

Produto: ALIMENTAÇÃO

UF: SP

Habilitados

Credenciado	CNPJ/CPF	Endereco	Tipo	Telefone
14466 HIPER CARREFOUR	45.543.915/0048-45	AV SEN VERGUEIRO 2100 2100	HIPERMERCADO	11 37552578
Bairro: NOVA PETROPOLIS				
19744 CARREFOUR EXPRESS ERNESTA PELOSINI	45.543.915/0883-30	RUA ERNESTA PELOSINI 149	ALIMENTICIA	11 37552524
Bairro: PAULICEIA				
24450 AUTO POSTO MUFFATO	13.616.378/0014-80	R FREI DAMIAO 355	COMBUSTIVEL	43 33711737
15936 ASSAI ATACADISTA	06.057.223/0504-38	R GARCIA LORCA 301	ATACADISTA	11 34114715
Bairro: PLANALTO				
9689 O ATACADAO	75.315.333/0086-06	AV PIRAPORINHA 837	ATACADISTA	11 2967-8261
14601 ASSAI ATACADISTA	06.057.223/0271-00	AVENIDA PIRAPORINHA 680	ATACADISTA	11 34114715
Bairro: RIO GRANDE				
23980 RESTAURANTE O PESCADOR	48.892.031/0001-20	AV AMAZONAS 158	RESTAURANTE OU PIZZARIA	11 972125856
Bairro: TABOAO				
14805 ASSAI ATACADISTA	06.057.223/0423-38	AV DO TABOAO 574	ATACADISTA	0 34114715
14042 DROGARIA CARREFOUR SAO BERNA	45.543.915/0708-05	AV DO TABOAO 2000	FARMACIA OU DROGARIA	11 3755-2298
14140 HIPER CARREFOUR	45.543.915/0328-90	AV TABOAO 2000	HIPERMERCADO	11 3755-2298
14376 POSTO CARREFOUR	45.543.915/0335-19	AV TABOAO 2000 SETOR I 2000	COMBUSTIVEL	11 37552485
Bairro: VILA VIVALDI				
14014 POSTO CARREFOUR SAO BERNARDO	45.543.915/0512-58	AV LAURO GOMES 1701	COMBUSTIVEL	11 3755-2298
Cidade: SAO CAETANO DO SUL				
Bairro: CENTRO				
14425 CARREFOUR EXPRESS AMAZONAS	45.543.915/0608-34	RUA AMAZONAS 383 383	MERCEARIA E MINIMERCADOS	11 37552537
14639 ASSAI ATACADISTA	06.057.223/0312-12	RUA SENADOR VERGUEIRO 428	ATACADISTA	11 34114715
Bairro: FUNDACAO				
14052 DROGARIA CARREFOUR HIPER SAO CAETA	45.543.915/0704-73	R AQUIDABAN 301	FARMACIA OU DROGARIA	11 3755-2298
14438 HIPER CARREFOUR	45.543.915/0042-50	RUA AQUIDABAN SN SN	HIPERMERCADO	11 37552549
14221 POSTO CARREFOUR SAO CAETANO DO SUL	45.543.915/0361-00	RUA AQUIDABAN SN SETOR I SN	COMBUSTIVEL	11 37552325
Bairro: OSVALDO CRUZ				
14025 CARREFOUR EXPRESS VISCONDE DE INHA	45.543.915/0654-70	R VISCONDE DE INHAUMA 942	MERCEARIA E MINIMERCADOS	11 3755-2298
Bairro: SANTA PAULA				
19720 CARREFOUR MARKET SAO CAETANO	45.543.915/0851-52	RUA ALEGRE 506	MERCEARIA E MINIMERCADOS	11 37552524
Bairro: SANTO ANTONIO				
16044 ATACADAO	75.315.333/0327-36	AV GUIDO ALIBERTI 1285	ATACADISTA	11 29678262
Cidade: SAO CARLOS				
Bairro: CENTRO				
5024 RESENHA ESPETOS E PORCOES	23.806.378/0001-82	AV DOUTRO CARLOS BOTELHO 1280	LANCHONETE	16 992782185
3409 PAO DE QUEIJO MINEIRO	03.891.635/0001-14	AV DR CARLOS BOTELHO 1077	RESTAURANTE OU PIZZARIA	16 34129203
3412 PAO DE QUEIJO MINEIRO	06.027.162/0001-08	AV NOVE DE JULHO 1093	RESTAURANTE OU PIZZARIA	16 33645891

GIMAVE MEIOS DE PAGAMENTOS E INF



Relatório de Rede Credenciada

Produto: ALIMENTAÇÃO

UF: SP

Habilitados

Credenciado	CNPJ/CPF	Endereco	Tipo	Telefone
3358 CANTINA RODRIGUES	31.409.168/0001-89	AV SAO CARLOS 1091	RESTAURANTE OU PIZZARIA	16 34125970
3410 PAO DE QUEIJO MINEIRO	05.452.924/0001-42	AV SAO CARLOS 2561	RESTAURANTE OU PIZZARIA	16 33764288
20531 FARMACIAS PAGUE MENOS	06.626.253/0593-93	AVENIDA SAO CARLOS 1587	FARMACIA OU DROGARIA	85 3255-5492
5025 RESTAURANTE VILA MADA	18.534.746/0001-40	R DONA ALEXANDRINA 1060	RESTAURANTE OU PIZZARIA	16 991743298
Bairro: CIDADE ARACY				
3400 CASA DE CARNE SAO JOSE	08.415.891/0001-59	AV NELSON ORLANI 33	ACOUGUE OU CASA DE CARNES	16 33754372
3332 SUPERMERCADO CHAVES	29.567.862/0001-82	AV VICENTE LAURITO 21 SALA 01	SUPERMERCADO	16 34163331
3336 MERCEARIA SEMEAR	31.691.592/0001-69	RUA JOAO MARTINS FRANCA 3427	MERCEARIA E MINIMERCADOS	16 982057509
2507 SUPERMERCADO ALIANCA I	22.490.560/0001-04	RUA PROF NELSON CAMARGO DE LIMA 29	SUPERMERCADO	16 33668129
Bairro: DISTRITO DE AGUA VERMELHA				
2986 RESTAURANTE E LANCHONETE LOPES FILHO	14.294.941/0001-90	AV DR ERNESTO PAIXAO DOS SANTOS 260	RESTAURANTE OU PIZZARIA	16 33783143
Bairro: JARDIM BANDEIRANTES				
5026 LANCHONETE KI LANCHAO	30.051.008/0001-48	RUA MIGUEL JOAO 751	LANCHONETE	16 991743298
3439 PAO DE QUEIJO MINEIRO	06.329.801/0004-24	RUA MIGUEL PETRONI 1298	LANCHONETE	16 33710022
Bairro: JARDIM BETHANIA				
3353 VARANDA S BAR CAFE	29.725.404/0001-24	RUA PAULINO DE ABREU BOTELHO SAMPAIO 935	LANCHONETE	16 33743512
Bairro: JARDIM IPANEMA				
3373 PADARIA IPANEMA	05.587.865/0001-10	AV ROMUALDO VILLANI 101	PANIFICADORA OU CAFETERIA	16 33671244
Bairro: JARDIM PRIMAVERA				
2553 HORTIFRUTI COMPRA CERTA	14.017.245/0001-36	AV ROMUALDO 368	SUPERMERCADO	16 33755524
Bairro: JARDIM SANTA FELICIA				
3351 VAREJAO DO LAR	06.882.330/0001-34	RUA ALBERTO LANZONI 1056	SACOLAO E HORTIFRUTI	16 33727787
Bairro: JARDIM SAO CARLOS				
5028 BOTEQUIM DO VEIO	24.306.306/0001-39	RUA CONDE DO PINHAL 1927	LANCHONETE	16 34129700
Bairro: JD EMBARE				
5057 MERCADO RODRIGUES	14.762.711/0001-08	AV CLEMENTE TALARICO 770	SUPERMERCADO	16 982007736
Bairro: JD JOCKEY CLUB				
3389 SUPERMERCADO BUENO SERVE	11.461.107/0001-53	RUA RIO PARANAPANEMA 452	SUPERMERCADO	16 33616552
Bairro: JD SANTA MARIA II				
2536 SUPERMERCADO PIENZO	13.650.200/0001-31	AV CAPITAO LUIZ BRANDAO 1549	SUPERMERCADO	16 33728771
Bairro: JD SAO CARLOS				
5055 VILLA VERDE RESTAURANTE	18.711.813/0001-55	RUA CONDE DO PINHAL 2333	RESTAURANTE OU PIZZARIA	16 34111781
5058 SUPERMERCADO SORRISO	02.741.652/0001-02	RUA ESTRELA DALVA 1014	SUPERMERCADO	34 32557878
Bairro: JOCKEY CLUB				
5877 MERCADINHO DO ARLINDO	55.782.262/0001-47	RUA RIO PARANAPANEMA 560	MERCEARIA E MINIMERCADOS	16 34137860
Bairro: LOT HABIT SAO CARLOS1				
24572 ATACADAO 735 AS FILIAL	93.209.765/0605-27	R MIGUEL PETRONI 5170	ATACADISTA	11 29678777
Bairro: LOT SOCIAL ANTENOR GARCIA				

GIMAVE MEIOS DE PAGAMENTOS E INF



Relatório de Rede Credenciada

Produto: ALIMENTAÇÃO

UF: SP

Habilitados

Credenciado	CNPJ/CPF	Endereco	Tipo	Telefone
2550 SUPERMERCADO ALIANCA II	17.042.212/0001-34	AV DONATO PREDINO 662	SUPERMERCADO	16 988373288
Bairro: LTO SAO CARLOS				
9795 O ATACADAO	75.315.333/0221-88	RUA MIGUEL PETRONI 5170	ATACADISTA	11 2967-8261
Bairro: NUCLEO RESIDENCIAL SILVIO VILA				
2557 PAO DE QUEIJO EPISCOPAL	23.202.746/0001-83	RUA EPISCOPAL 1530	LANCHONETE	16 34136158
Bairro: PARQUE DOURADINHO				
3374 SUPERMERCADO BUENO SERVE	10.218.203/0001-02	AV LUCIANO EDUARDO FELIX 247	SUPERMERCADO	16 33645093
Bairro: PQ RES MARIA STELLA FAGA				
3342 SUPERMERCADO MOREIRA LOJA 1	74.675.406/0001-00	AV GETULIO VARGAS 585	SUPERMERCADO	16 33717510
3339 MERCADO MOREIRA LOJA 2	74.675.406/0002-91	AV JOAO DE LOURENCO 1011	SUPERMERCADO	16 33745358
Bairro: PQ SANTA FELICIA JARDIM				
3411 IMPERIAL COMERCIO DE CARNES	04.973.155/0001-65	RUA CID SILVA CEZAR 629	ACOUGUE OU CASA DE CARNES	16 33076887
Bairro: SANTA FELICIA				
14471 SUPER CARREFOUR	45.543.915/0523-00	AV BRUNO RUGGEIRO FILHO 1751 1751	SUPERMERCADO	11 37552583
8945 TONIN SUPERATACADO	24.896.425/0023-02	R MIGUEL PETRONI 3648	PANIFICADORA OU CAFETERIA	35 3539-3344
5084 CASA DE CARNE SANTA FELICIA	29.982.011/0001-04	RU AJOAQUIM AUGUSTO RIBEIRO DE SOUZA 1187	ACOUGUE OU CASA DE CARNES	16 34164800
Bairro: VIILA PRADO				
3391 PADARIA LAOA	63.927.495/0001-19	RUA DR TEIXEIRA DE BARROS 1570	PANIFICADORA OU CAFETERIA	16 33752410
Bairro: VILA COSTA DO SOL				
14508 SUPER CARREFOUR	45.543.915/0521-49	AV SAO CARLOS 3594 3594	SUPERMERCADO	11 37552621
18320 ESPETO NA TELHA	47.364.416/0001-52	R ANTONIO BLANCO 1383	MERCEARIA E MINIMERCADOS	16 991712726
3377 DEGUSTARE RESTAURANTE	31.907.778/0001-02	RUA SAO CARLOS 3511	RESTAURANTE OU PIZZARIA	16 993812347
Bairro: VILA FARIA				
3376 DICAS FRANCO	11.189.615/0001-24	RUA SETE DE SETEMBRO 3411	COMERCIO	16 33722703
Bairro: VILA IZABEL				
3371 CASA TEM DE TUDO	03.321.870/0001-50	RUA SANTA CLOTILDE 357	SUPERMERCADO	16 3368-8874
Bairro: VILA LUFTALA				
3337 RESTAURANTE PARADA OBRIGATORIA	69.048.809/0001-90	AV GETULIO VARGAS 695	RESTAURANTE OU PIZZARIA	16 33687379
Bairro: VILA MONTEIRO				
5059 TIJUCA RESTAURANTE	33.256.810/0001-62	RUA SAO JOAQUIM 1880	RESTAURANTE OU PIZZARIA	16 34197959
Bairro: VILA NERY				
3716 PAO DE QUEIJO MINEIRO	06.329.801/0001-81	RUA CAPITAO LUIZ BRANDAO 106 LOJA 01	LANCHONETE	16 33710771
Cidade: SAO JOAQUIM DA BARRA				
Bairro: CENTRO				
17993 LUIZ TONIN ATACADISTA	24.896.425/0034-57	GOVERNADOR ORESTES QUERCIA 13001	SUPERMERCADO	35 35393344
Cidade: SAO JOSE DO RIO PARDO				
Bairro: BELA VISTA				
19349 SOLAR SUPERMERCADOS	01.523.743/0009-66	R DR NEJE FARAH 333	SUPERMERCADO	19 36665757

GIMAVE MEIOS DE PAGAMENTOS E INF



Relatório de Rede Credenciada

Produto: ALIMENTAÇÃO

UF: SP

Habilitados

Credenciado	CNPJ/CPF	Endereco	Tipo	Telefone
Cidade: SAO JOSE DO RIO PRETO				
Bairro: BOA VISTA				
20491	FARMACIAS PAGUE MENOS	06.626.253/0562-97 AVENIDA BADY BASSITT 3300	FARMACIA OU DROGARIA	85 3255-5492
Bairro: BOM JARDIM				
14701	AMIGAO ESPANHA	11.517.841/0086-86 R ESPANHA 399	SUPERMERCADO	44 32205600
Bairro: BOX 13				
16709	CASA DE CARNES TAPPARO	928.720.698-87 R ANTONIO DE GODOY 3048	ACOUGUE OU CASA DE CARNES	17 981839638
Bairro: CENTRO				
16710	ACOUGUE TAPARO	51.356.665/0001-73 R ANTONIO DE GODOY 3048	PANIFICADORA OU CAFETERIA	17 981839638
16862	EMPORIO FACILITY	03.297.464/0001-08 R ANTONIO DE GODOY 3590	PANIFICADORA OU CAFETERIA	17 3222-4343
8080	MUFFATO GENERAL GLICERIO	76.430.438/0108-00 R GENERAL GLICERIO 4258	SUPERMERCADO	45 40095000
22901	OLIVEIRA LANCHES 2	29.032.574/0002-04 R VOLUNTARIOS DE SAO PAULO 3056	RESTAURANTE OU PIZZARIA	17 992704268
23252	ASSAI ATACADISTA	06.057.223/0559-01 RUA GENERAL GLICERIO 2500	ATACADISTA	11 34115000
21060	FARMACIAS PAGUE MENOS	06.626.253/0524-61 RUA VOLUNTARIOS DE SAO PAULO 2813	FARMACIA OU DROGARIA	85 3255-5492
Bairro: CIDADE JARDIM				
22924	CASA DE CARNES DO TONINHO	10.447.708/0001-49 R ARGEMIRO ACAYABA DE TOLEDO 200	ACOUGUE OU CASA DE CARNES	17 32163670
Bairro: CRISTO REI				
14070	POSTO CARREFOUR SAO JOSE DO RIO PR	45.543.915/0371-82 AV TANCREDO NEVES 900 SETOR 1	COMBUSTIVEL	11 3755-2298
14287	HIPER CARREFOUR	45.543.915/0045-00 AV TANCREDO NEVES 900 900	HIPERMERCADO	11 37552394
Bairro: ELDORADO				
17116	CASA DE CARNES LM	01.989.132/0001-50 R SANTA PAULA 2358	ACOUGUE OU CASA DE CARNES	17 3236 4468
Bairro: JARDIM BELA VISTA				
19426	MINI MERCADO OLIVEIRA	276.975.368-11 WALDEMAR PULISE BOLSI 1180	MERCEARIA E MINIMERCADOS	17 992353670
Bairro: JARDIM CANAA				
16751	CASA DE CARNES CAETANO	06.955.268/0001-63 AV JOAO BERNARDINO SEIXAS RIBEIRO 1116	ACOUGUE OU CASA DE CARNES	17 3232-0653
Bairro: JARDIM CONGONHAS				
19408	MERCADO JARDIM CONGONHAS	48.308.217/0001-90 AV JOAO BERN S RIBEIRO 1000	MERCEARIA E MINIMERCADOS	17 32318486
Bairro: JARDIM DAS OLIVEIRAS				
14655	AMIGAO MIRASSOLANDIA	11.517.841/0085-03 AV ALFREDO TEODORO DE OLIVEIRA 2001	PANIFICADORA OU CAFETERIA	44 32205600
Bairro: JARDIM DO BOSQUE				
2840	SUPERMERCADOS AMIGAO	11.517.841/0076-04 R ANTONIO ANTUNES JUNIOR 5700	SUPERMERCADO	44 32205660
Bairro: JARDIM MORUMBI				
14079	DROGARIA CARREFOUR RIO PRETO SHOPPING	45.543.915/0633-45 AV BRIGADEIRO FARIA LIM 6363	FARMACIA OU DROGARIA	11 3755-2298
Bairro: JARDIM PRIMAVERA				
13823	COMPRE MIX	05.955.701/0004-40 AV JORNALISTA ROBERTO MARINHO 3329	ATACADISTA	14 98201-9995
13822	COMPRE FACIL ATACADISTA	05.955.701/0001-06 AV JORNALISTA ROBERTO MARINHO 3501	ATACADISTA	14 98201-9995
17559	FARMACIA LUZ DA ESPERANCA	41.308.150/0001-44 AV JORNALISTA ROBERTO MARINHO 3239	FARMACIA OU DROGARIA	17 991967121
Bairro: JARDIM SAO MARCO				

GIMAVE MEIOS DE PAGAMENTOS E INF



Relatório de Rede Credenciada

Produto: ALIMENTAÇÃO

UF: SP

Habilitados

Credenciado	CNPJ/CPF	Endereco	Tipo	Telefone
16687 CASA DE CARNES DOIS IRMAOS	10.666.904/0001-04	AV FAIEZ NAMETALAH TARRAF 1375	ACOUGUE OU CASA DE CARNES	17 32279112
24447 AUTO POSTO MUFFATO	13.616.378/0011-38	AV FLORIANO ANDRE CABRERA 955	COMBUSTIVEL	43 33711737
Bairro: JARDIM SUZANA				
15097 SUPERMERCADO AMIGAO GALEAZZI	11.517.841/0087-67	AV DANILO GALEAZZI 2001	SUPERMERCADO	44 32205600
Bairro: JARDIM SYON				
4540 SUPER MUFFATO	76.430.438/0084-07	AV DOUTOR ANTONIO MARQUES DOS SANTOS 305 ANDAR TERR	HIPERMERCADO	45 40095000
Bairro: JD ANA CELIA				
17099 CASA DE CARNE CRUZ	63.916.860/0001-90	R MARIA CHEIDDI 626	ACOUGUE OU CASA DE CARNES	11 991126419
Bairro: JD CRISTO REI				
16701 CASA DE CARNES MERCEARIA LIG FESTA CRIST	00.251.103/0001-24	R ELENA OLGA M A RALLE 45	ACOUGUE OU CASA DE CARNES	17 32381945
Bairro: JD FERNANDES				
14442 HIPER CARREFOUR	45.543.915/0083-28	AV BRIG FARIA LIMA 6363 6363	HIPERMERCADO	11 37552553
Bairro: LOTEAMENTO CAPARROZ				
10063 SUPERMERCADOS KAWAKAMI	46.136.925/0013-07	AV DANILO GALEAZZI 2001	SUPERMERCADO	14 3311-7652
Bairro: MARACANA				
218 HIPER MUFFATO SJDR PRE71	76.430.438/0071-84	AV PRESIDENTE JK DE OLIVEIRA	HIPERMERCADO	17 40095500
Bairro: MINIDISTRITO IND SOLO SAGRADA				
10065 SUPERMERCADOS KAWAKAMI	46.136.925/0015-60	MINIDISTRITO IND SOLO SAGRADA 2001	SUPERMERCADO	14 3311-7652
Bairro: PARQUE INDUSTRIAL TA				
14357 DROGARIA CARREFOUR SAO JOSE DO RIO	45.543.915/0635-07	AV TRANCREDO NEVES 900 BOX 101 900	FARMACIA OU DROGARIA	11 37552465
Bairro: PARQUE RESIDENCIAL DA FRATERNI				
19449 SERV SOL SUPERMERCADO	04.434.074/0004-30	R DORINDO MASSON 281	SUPERMERCADO	17 32423057
Bairro: PARQUE RESIDENCIAL DIGNIDADE				
16699 CASA DE CARNE E MERCEARIA DIGNIDADE	34.804.098/0001-51	R ANTONIA DE SOUZA ALVES 1449	ACOUGUE OU CASA DE CARNES	17 991847930
Bairro: PARQUE SAO MIGUEL				
2377 MUFFATO SAO JOSE RIO PRETO DAHMA	76.430.438/0099-85	NELSON SINIBALDINI 1303	SUPERMERCADO	0
Bairro: PQ INDUSTRIAL				
17792 CASA DE CARNES MACHADO	11.424.527/0001-60	R PRUDENTE DE MORAES 1725	ACOUGUE OU CASA DE CARNES	17 32317009
Bairro: QUINTA DA PAINEIRAS				
219 MAX ATACADO POTIRANDABA78	76.430.438/0073-46	AV PORIRANDABA 2937	SUPERMERCADO	17 40095500
Bairro: RESIDCIDADE JARDIM				
16683 CASA DE CARNES SANTA MONICA	66.884.263/0001-19	R DR PLINIO CONSTANTINI 1740	ACOUGUE OU CASA DE CARNES	17 32272543
Bairro: RESIDENCIAL CAETANO				
24571 ATACADAO 944 AS FILIAL	93.209.765/0594-30	AV ALFREDO ANTONIO DE OLIVEIRA 3355	ATACADISTA	11 29678777
9793 O ATACADAO	75.315.333/0219-63	AV ALFREDO ANTONIO DE OLIVEIRA 3415	ATACADISTA	11 2967-8261
Bairro: SANTA CRUZ				
9631 O ATACADAO	75.315.333/0004-51	RUA SILVA JARDIM 4141	ATACADISTA	11 2967-8261
Bairro: SAO DEOCLECIANO				
17081 CASA DE CARNES SANTA IZABEL	02.253.604/0001-75	R VIRGILIO DIAS DE CASTRO 600	ACOUGUE OU CASA DE CARNES	17 32248372

GIMAVE MEIOS DE PAGAMENTOS E INF



Relatório de Rede Credenciada

Produto: ALIMENTAÇÃO

UF: SP

Habilitados

Credenciado	CNPJ/CPF	Endereco	Tipo	Telefone
Bairro: SAO FRANCISCO				
16715	CASA DE CARNE D PAULA	14.326.863/0001-68 AV PRESIDENTE GETULIO VARGAS 800	ACOUGUE OU CASA DE CARNES	17 32294833
Bairro: SETSUL				
17097	MERCEARIA SET SUL	37.481.706/0001-22 R SEBASTIAO RAMPIN 581	MERCEARIA E MINIMERCADOS	17 992198336
Bairro: VILA AEROPORTO				
8943	TONIN SUPERATACADO	24.896.425/0021-32 AV ENGENHEIRO RUI SEIXAS 1650	ATACADISTA	35 3539-3344
Bairro: VILA IDEAL				
16797	MERCEARIA JUCA	04.702.451/0001-21 R TRINDADE 550	MERCADO	17 988011198
Bairro: VILA MACENO				
22900	OLIVEIRA LANCHES	29.032.574/0001-23 AV DOUTOR FERNANDO COSTA 445	RESTAURANTE OU PIZZARIA	17 32128479
Bairro: VILA SANTA CRUZ				
13995	DROGARIA ATACADAO SJ DO RIO PRETO	45.543.915/0392-07 R SILVA JARDIM 4141 BOX 1	FARMACIA OU DROGARIA	11 3755-2298
Bairro: VILA SINIBALDI				
10064	SUPERMERCADOS KAWAKAMI	46.136.925/0014-80 R ESPANHA 399	SUPERMERCADO	14 3311-7652
Bairro: VL ERCILIA				
16693	CASA DE CARNES SANTOS DUMONT	74.677.360/0001-69 R SANTOS DUMONT 420	ACOUGUE OU CASA DE CARNES	17 32317621
Cidade: SAO JOSE DOS CAMPOS				
Bairro: BOSQUE DOS EUCALIPTOS				
21000	FARMACIA PAGUE MENOS	06.626.253/1069-01 AVENIDA CIDADE JARDIM 3890	FARMACIA OU DROGARIA	85 32555492
Bairro: CAMPO DOS ALEMAES				
16632	CASAS DE PAES NEVES	30.848.150/0001-10 R LEONOR DE CAMPOS PEREIRA 208	PANIFICADORA OU CAFETERIA	12 98208-3641
Bairro: CAMPUS DO CTA				
23925	RESTAURANTE DE GUSTI	18.331.594/0001-89 PC MARECHAL DO AR EDUARDO GOMES 50	RESTAURANTE OU PIZZARIA	12 988080810
Bairro: CENTRO				
20889	FARMACIA PAGUE MENOS	06.626.253/0322-74 AVENIDA DR NELSON DAVILLA 202	FARMACIA OU DROGARIA	85 32555492
23413	RESTAURANTE DA CRE	12.595.175/0001-78 RUA QUINZE DE NOVEMBRO 20	RESTAURANTE OU PIZZARIA	12 988194735
Bairro: CIDADE MORUMBI				
19498	MERCADO KIBARATO	26.441.135/0001-86 AV ARTHUR ANTONIO DOS SANTOS 500	MERCEARIA E MINIMERCADOS	12 996631758
Bairro: CIDADE VISTA VERDE				
9604	SUPERMERCADO NAGUMO	04.744.102/0001-72 AV BENEDITO FRIGGI 3280	SUPERMERCADO	11 2413-7212
Bairro: CONJUNTO RESIDENCIAL ELMANO				
24793	ARMAZEM DO ZE	37.349.540/0001-95 RUA JOSE MARIA DE OLIVEIRA 11	MERCEARIA E MINIMERCADOS	12 991879905
Bairro: JARDIM AQUARIUS				
15918	ASSAI ATACADISTA	06.057.223/0498-55 AV JORGE ZARUR 100	ATACADISTA	11 34114715
Bairro: JARDIM COLONIAL				
16612	MERCADINHO BRASIL NOVO	10.413.328/0001-93 AVENIDA NAPOLEAO BONAPARTE 532	MERCADO	12 3966-6494
9602	SUPERMERCADO NAGUMO	04.459.464/0001-11 R CARLOS NUNES DE PAULA 1912	SUPERMERCADO	11 2413-7212
Bairro: JARDIM ISMENIA				

GIMAVE MEIOS DE PAGAMENTOS E INF



Relatório de Rede Credenciada

Produto: ALIMENTAÇÃO

UF: SP

Habilitados

Credenciado	CNPJ/CPF	Endereco	Tipo	Telefone
16636 CASA DE CARNES ABAETE	15.356.356/0001-30	AV ABAETE 105	ACOUGUE OU CASA DE CARNES	12 39061336
16753 MERCADINHO BARBACENA	05.702.562/0001-09	AVENIDA BARBACENA 256	MERCEARIA E MINIMERCADOS	12 997904500
Bairro: JARDIM LIMOEIRO				
24001 LANCHONETE KAZA VERDE	14.610.069/0001-41	ROD PRESIDENTE DUTRA SN KM 157 SUL	LANCHONETE	12 982301657
Bairro: JARDIM MORUMBI				
9603 SUPERMERCADO NAGUMO	04.459.513/0001-16	AV DR JOAO BATISTA DE SOUZA SOARES 3359	SUPERMERCADO	11 2413-7212
Bairro: JARDIM TORRAO DE OURO				
2940 GUIMAS BURGUER DELIVERY SJC	35.947.885/0001-15	R MANOEL DE SOUZA PEIXOTO 24	LANCHONETE	12 982616711
Bairro: JD DO CEU				
16750 MERCADINHO AZEVEDO	00.934.203/0001-55	R SANTO INACIO DE LOYOLA 195	MERCADO	12 39319893
Bairro: JD ISMENIA				
16639 PEG JA MERCADINHO	15.428.463/0002-07	R ABILIO PEREIRA DIAS 112	MERCADO	12 3341-3573
Bairro: JD MORUMBI				
17603 HORTIFRUTI AVENIDA TRES	02.012.070/0001-95	AV ARTHUR A DOS SANTOS 1462	SACOLAO E HORTIFRUTI	12 997940290
Bairro: JD SATELITE				
21802 ATACADAO 0813 AS	93.209.765/0516-17	ANDROMEDA 227	HIPERMERCADO	11 29678262
Bairro: JD UIRA				
16614 VAREJAO DE CARNES VENEZA	11.154.158/0001-32	R DOS CUITELOS 30	ACOUGUE OU CASA DE CARNES	12 3921-0010
Bairro: MONTE CASTELO				
23909 ACOUGUE MODELO	49.952.798/0001-60	AV BRASIL 339	ACOUGUE OU CASA DE CARNES	12 996078594
24737 ATACADAO 737 AS	93.209.765/0607-99	AV PRESIDENTE JUSCELINO KUBITSCHEK 6005	ATACADISTA	11 29678777
Bairro: PALMEIRAS DE SAO JOSE				
14718 ASSAI ATACADISTA	06.057.223/0298-20	AVENIDA DOUTOR SEBASTIAO HENRIQUE DA CUNHA PONTE 4600	ATACADISTA	11 34114715
23807 BIG JOHN BURGUER	50.351.901/0001-04	R OROS 165	LANCHONETE	12 996686555
Bairro: PARQUE INDUSTRIAL				
8686 SUPERMERCADO DO PAI	06.220.497/0001-30	AV BACABAL 2940	SUPERMERCADO	12 3939-6121
16641 MERCADINHO LUIGI	10.388.311/0001-23	AVENIDA FORTALEZA 13	MERCEARIA E MINIMERCADOS	12 3033-6844
Bairro: PARQUE RESIDENCIAL A				
14444 DROGARIA CARREFOUR SAO JOSE DOS CA	45.543.915/0788-81	AV DEPUTADO B MATARAZZO 5701 5701	FARMACIA OU DROGARIA	11 37552557
Bairro: PARQUE RESIDENCIAL AQUARIUS				
23808 CANTINAS LOBATO	51.153.044/0001-92	AV DEPUTADO BENEDITO MATARAZZO 5701	LANCHONETE	12 991791909
13293 ATACADAO	75.315.333/0272-28	AV DEPUTADO BENEDITOMATARAZZO 5601	ATACADISTA	11 29678262
20663 FARMACIA PAGUE MENOS	06.626.253/1140-84	RUA DOS PIQUIROES 40	FARMACIA OU DROGARIA	85 32555492
Bairro: PQ RES AQUARIUS				
21814 MAXXI 0880 AS	93.209.765/0487-48	AV DEPUTADO BENEDITO MATARAZZO 5601	HIPERMERCADO	11 29678262
Bairro: PQ RESIDENCIAL A				
14424 POSTO CARREFOUR SAO JOSE DOS	45.543.915/0354-81	AV DEP FRANCISCO MATARAZZO 5701 I 5701	COMBUSTIVEL	11 37552535
Bairro: SANTANA				
23518 REAL MIX	26.871.677/0001-99	AV RUI BARBOSA 2332	COMERCIO	11 993853343

GIMAVE MEIOS DE PAGAMENTOS E INF



Relatório de Rede Credenciada

Produto: ALIMENTAÇÃO

UF: SP

Habilitados

Credenciado	CNPJ/CPF	Endereco	Tipo	Telefone
Bairro: SERIMBURA				
14238	HIPER CARREFOUR	45.543.915/0036-01 AVDEP BENEDITO MATARAZZO 5701 5701	HIPERMERCADO	11 37552344
Bairro: URBANOVA				
23500	POSTO 012 ESPORTE E BAR	41.506.947/0001-56 AV LINEU DE MOURA 655	ESPORTE E LAZER	12 981300604
23454	COFFEE SHOP SJC	37.593.956/0001-54 AV MARIA DE LOURDES FRIGGI 371	PANIFICADORA OU CAFETERIA	12 996361015
Bairro: VILA ADYANNA				
20530	FARMACIAS PAGUE MENOS	06.626.253/0592-02 AVENIDA NOVE DE JULHO 184	FARMACIA OU DROGARIA	85 3255-5492
Bairro: VILA INDUSTRIAL				
9693	O ATACADAO	75.315.333/0091-65 AV PRESIDENTE JUSCELINO KUBITSCHKE 6005	ATACADISTA	11 2967-8261
14505	POSTO CARREFOUR SJC II	45.543.915/0316-56 AV PRESIDENTE JUSCELINO KUBITSCHKE 5995 SETOR I	COMBUSTIVEL	11 37552616
Bairro: VILA TATETUBA				
23813	MUFFATO MAX SAO JOSE DOS CAMPOS	76.430.438/0128-54 RUA PATATIVA 280	HIPERMERCADO	43 33711737
Bairro: VILA TESOIRO				
16637	PEG JA MINIMERCADOS	15.428.463/0001-26 R JOSE CANDIDO FERREIRA 163	MERCEARIA E MINIMERCADOS	12 3302-8370
Cidade: SAO MANUEL				
Bairro: APARECIDA				
12947	SUPERMERCADO SAO JOSE	96.253.596/0001-00 R PE ANTONIO RONSINI 370	SUPERMERCADO	14 38413534
Bairro: COHAB I				
12961	SUPERMERCADO ZEBU	03.917.740/0001-85 AV SAO PAULO 47	SUPERMERCADO	14 38441098
Bairro: JARDIM ESTORIL				
9578	SOLANGE APARECIDA JUSTO DE ARAUJO	07.102.252/0001-70 R DR PEREIRA DE REZENDE 19	PANIFICADORA OU CAFETERIA	14 9997823345
Bairro: JARDIM OURO VERDE				
12972	MERCADO PRATANIA	29.161.649/0001-76 R GUILHERME BOLOGNESI 30	MERCADO	14 99136-4358
Cidade: SAO PAULO				
Bairro: ACLIMACAO				
14288	CARREFOUR MARKET	45.543.915/0819-12 AV DA ACLIMACAO 350 350	MERCEARIA E MINIMERCADOS	11 37552396
6641	EXTRAFARMA	04.899.316/0391-62 R PIRES DA MOTA 353 E 355	FARMACIA OU DROGARIA	91 32154000
6489	EXTRAFARMA	04.899.316/0490-44 R RODRIGO CLAUDIO 79	FARMACIA OU DROGARIA	91 32154000
Bairro: AGUA BRANCA				
14146	CARREFOUR EXPRESS SHOPPING WEST	45.543.915/0779-90 AV ANTARTICA 380	MERCEARIA E MINIMERCADOS	11 3755-2298
14111	CARREFOUR EXPRESS FRANCISCO MATARA	45.543.915/0825-60 AV FRANCISCO MATARAZZO 476	MERCEARIA E MINIMERCADOS	11 3755-2298
20450	FARMACIA PAGUE MENOS	06.626.253/0685-46 RUA CLELIA 870	FARMACIA OU DROGARIA	85 32555492
Bairro: AGUA FRIA				
20972	FARMACIA PAGUE MENOS	06.626.253/1079-75 AVENIDA AGUA FRIA 772	FARMACIA OU DROGARIA	85 32555492
6425	EXTRAFARMA	04.899.316/0477-77 R ALTINOPOLIS 308	FARMACIA OU DROGARIA	91 32154000
Bairro: ALTO DA LAPA				
6517	EXTRAFARMA	04.899.316/0459-95 AV MERCEDES 83	FARMACIA OU DROGARIA	91 32154000
Bairro: BARRA FUNDA				

GIMAVE MEIOS DE PAGAMENTOS E INF



Relatório de Rede Credenciada

Produto: ALIMENTAÇÃO

UF: SP

Habilitados

Credenciado	CNPJ/CPF	Endereco	Tipo	Telefone
21797 ATACADAO 0716 AS	00.063.960/0015-04	RUA JAMES HOLLAND 668	HIPERMERCADO	11 29678262
Bairro: BELA ALIANCA				
15939 ASSAI ATACADISTA	06.057.223/0502-76	R SAMUEL KLABIN 193	ATACADISTA	11 34114715
Bairro: BELA VISTA				
14127 CARREFOUR EXPRESS ALAMEDA RIBEIRAO	45.543.915/0712-83	AL RIBEIRAO PRETO 580	MERCEARIA E MINIMERCADOS	11 3755-2298
19725 CARREFOUR EXPRESS BRIGADEIRO BELA VIST	45.543.915/0652-08	AV BRIGADEIRO LUIS ANTONIO 1768	ALIMENTICIA	11 37552524
5277 COMPANHIA ULTRAGAZ S A	61.602.199/0001-12	AV BRIGADEIRO LUIS ANTONIO 1343 ANDAR 9	PANIFICADORA OU CAFETERIA	11 3177-6677
6615 EXTRAFARMA	04.899.316/0427-08	AV BRIGADEIRO LUIS ANTONIO 2154	FARMACIA OU DROGARIA	91 32154000
14398 CARREFOUR EXPRESS BRIGADEIRO	45.543.915/0585-03	AV BRIGADEIRO LUIS ANTONIO 1035 1035	MERCEARIA E MINIMERCADOS	11 37552508
19734 CARREFOUR MARKET PAULISTA TRIANON	45.543.915/0838-85	AV PAULISTA 1405	ALIMENTICIA	11 37552524
14113 CARREFOUR EXPRESS PAULISTA II	45.543.915/0661-07	AV PAULISTA 2300	MERCEARIA E MINIMERCADOS	11 3755-2298
14516 CARREFOUR EXPRESS PAULISTA I	45.543.915/0678-47	AV PAULISTA 171 171	MERCEARIA E MINIMERCADOS	11 37552628
14467 CARREFOUR EXPRESS SHOPPING CENTER	45.543.915/0764-04	AV PAULISTA 2064 E 2086 2064	MERCEARIA E MINIMERCADOS	11 37552580
14475 CARREFOUR EXPRESS CONJUNTO NACIONAL	45.543.915/0660-18	AV PAULISTA 2073 2073	MERCEARIA E MINIMERCADOS	11 37552588
16684 CASA DE CARNES NOVO AMANHECER	05.662.292/0001-41	R SANTO ANTONIO 543	ACOUQUE OU CASA DE CARNES	11 31011732
14206 CARREFOUR EXPRESS SANTO ANTONIO	45.543.915/0665-22	R SANTO ANTONIO 308 308	MERCEARIA E MINIMERCADOS	11 37552310
18570 CARREFOUR EXPRESS	45.543.915/0878-72	RUA DONA ADMA JAFET 91	MERCEARIA E MINIMERCADOS	11 3755-2305
19751 CARREFOUR EXPRESS HOSP OSWALDO CRUZ B	45.543.915/0904-07	RUA JOAO JULIAO 331	SUPERMERCADO	11 37552524
Bairro: BELENZINHO				
23251 ASSAI ATACADISTA	06.057.223/0556-69	R LOPES COUTINHO 315	ATACADISTA	11 34115000
20764 FARMACIAS PAGUE MENOS	06.626.253/0634-04	RUA JULIO DE CASTILHOS 978	FARMACIA OU DROGARIA	85 3255-5492
Bairro: BOM RETIRO				
13991 CARREFOUR EXPRESS RUA DA GRACA	45.543.915/0681-42	R DA GRACA 259	MERCEARIA E MINIMERCADOS	11 3755-2298
Bairro: BOSQUE DA SAUDE				
14046 DROGARIA CARREFOUR IMIGRANTES	45.543.915/0737-31	R RIBEIRO LACERDA 940	FARMACIA OU DROGARIA	11 3755-2298
Bairro: BRAS				
14208 CARREFOUR EXPRESS CELSO GARCIA	45.543.915/0675-02	AV CELSO GARCIA 1907 1907	MERCEARIA E MINIMERCADOS	11 37552311
14332 CARREFOUR EXPRESS CELSO GARCIA II	45.543.915/0694-67	AV CELSO GARCIA 480 480	MERCEARIA E MINIMERCADOS	11 37552440
Bairro: BROOKLIN PAULISTA				
14199 CARREFOUR EXPRESS NACOES UNIDAS	45.543.915/0755-13	AV DAS NACOES UNIDAS 12901	MERCEARIA E MINIMERCADOS	11 3755-2298
19757 CARREFOUR HIPER	45.543.915/0641-55	AV SANTO AMARO 3907	HIPERMERCADO	11 37552524
20080 FARMACIAS PAGUE MENOS	06.626.253/0225-54	AVENIDA PORTUGAL 526	FARMACIA OU DROGARIA	85 3255-5492
Bairro: BUTANTA				
14267 DROGARIA CARREFOUR BUTANTA	45.543.915/0743-80	AV DEP JACOB SALV ZVEIBIL SN SN	FARMACIA OU DROGARIA	11 37552373
14131 HIPER CARREFOUR	45.543.915/0039-54	AV DEPUTADO JACOB SALVADOR ZVEIBIL SN	HIPERMERCADO	11 3755-2298
19763 CARREFOUR HIPER	45.543.915/0827-22	AV DEPUTADO JACOB SALVADOR ZVEIBIL SN	HIPERMERCADO	11 37552524
18518 CARREFOUR HIPER	62.545.579/0011-05	AV REBOUCAS 3970	HIPERMERCADO	11 3755-2298
20211 FARMACIA PAGUE MENOS	06.626.253/0210-78	AVENIDA DOUTOR VITAL BRASIL 602	FARMACIA OU DROGARIA	85 3255-5492

GIMAVE MEIOS DE PAGAMENTOS E INF



Relatório de Rede Credenciada

Produto: ALIMENTAÇÃO

UF: SP

Habilitados

Credenciado	CNPJ/CPF	Endereco	Tipo	Telefone
Bairro: CAMBUCI				
14272	CARREFOUR EXPRESS LINS DE VASCONCE	45.543.915/0573-70 AV LINS DE VASCONCELOS 463 463	MERCEARIA E MINIMERCADOS	11 37552379
20433	FARMACIA PAGUE MENOS	06.626.253/0437-13 AVENIDA LINS DE VASCONCELOS 1711	FARMACIA OU DROGARIA	85 32555492
14225	DROGARIA CARREFOUR CAMBUCI	45.543.915/0615-63 PC ALBERTO LION 100 BOX 101 101	FARMACIA OU DROGARIA	11 37552331
14345	HIPER CARREFOUR	45.543.915/0230-41 PRACA ALBERTO LION 100 100	HIPERMERCADO	11 37552453
14283	POSTO CARREFOUR CAMBUCI	45.543.915/0508-71 PRACA ALBERTO LION 100 PATIO 100	COMBUSTIVEL	11 37552391
Bairro: CAMPO BELO				
6423	EXTRAFARMA	04.899.316/0513-75 R VIEIRA DE MORAIS 370	FARMACIA OU DROGARIA	91 32154000
20064	FARMACIAS PAGUE MENOS	06.626.253/0218-25 RUA VIEIRA DE MORAIS 777	FARMACIA OU DROGARIA	85 3255-5492
Bairro: CAMPO GRANDE				
14371	HIPER CARREFOUR	45.543.915/0021-25 AVINTERLAGOS 2501 2502	HIPERMERCADO	11 37552480
Bairro: CAMPO LIMPO				
10102	CENTER PAES MORUMBI SUL	69.008.498/0001-35 R N S DO BOM CONSELHO 299 LOJA 1	PANIFICADORA OU CAFETERIA	11 55113270
Bairro: CAMPOS ELISEOS				
21147	FARMACIA PAGUE MENOS	06.626.253/0917-93 AL BARAO DE LIMEIRA 1038	FARMACIA OU DROGARIA	85 32555492
12866	RESTAURANTE KATARINA	11.268.401/0001-43 AL NOTHMANN 682	SUPERMERCADO	11 3337-7947
16137	RESTAURANTE ESTACAO GUAIANAZES	04.594.960/0001-88 R GUAIANAZES 1331	RESTAURANTE OU PIZZARIA	11 33372872
Bairro: CANINDE				
19733	CARREFOUR EXPRESS SHOPPING D	45.543.915/0797-72 AV CRUZEIRO DO SUL 1100	ALIMENTICIA	11 37552524
Bairro: CARANDIRU				
23989	LA CAMPESINA RESTAURANTE	22.418.383/0001-55 ALFERES MAGALHAES 232	RESTAURANTE OU PIZZARIA	11 946027668
24000	LANCHONETE NOVA CARANDIRU	46.573.185/0001-24 AV CRUZEIRO DO SUL 2511	RESTAURANTE OU PIZZARIA	11 965374166
24002	LANCHONETE E BAR DO MANE	41.921.763/0001-52 AV CRUZEIRO DO SUL 2896	LANCHONETE	11 951669800
24015	LANCHONETE RIACHO DOCE	65.063.117/0001-60 AV CRUZEIRO DO SUL 2418 A	LANCHONETE	11 945572116
24017	RESTAURANTE GRANDE FAMILIA	17.527.085/0001-63 AV GENERAL ATALIBA LEONEL 139	RESTAURANTE OU PIZZARIA	11 958080608
24224	BAR E RESTAURANTE NN	08.668.036/0001-50 RUA MARIA CANDIDA 154	RESTAURANTE OU PIZZARIA	11 980772925
Bairro: CASA VERDE				
14500	DROGARIA CARREFOUR CASA VERDE	45.543.915/0812-46 R MARAMBAIA 200 200	FARMACIA OU DROGARIA	11 37552612
14246	CARREFOUR HIPERMERCADO	45.543.915/0344-00 RUA MARAMBAIA 200 200	HIPERMERCADO	11 37552352
14319	POSTO CARREFOUR CASA VERDE	45.543.915/0315-75 RUA MARAMBAIA 200 PARTE 200	COMBUSTIVEL	11 37552428
Bairro: CASA VERDE ALTA				
13289	SUPERMERCADO MAIS MIX	22.720.112/0001-50 R ZILDA 533	SUPERMERCADO	11 95848043
Bairro: CENTRO				
24031	LANCHES SERRA DOURADA	60.735.941/0001-03 15 DE NOVEMBRO 136	LANCHONETE	11 31150826
24037	RESTAURANTE DAVI	14.283.629/0001-09 15 DE NOVEMBRO 63	RESTAURANTE OU PIZZARIA	11 31038813
22671	ALMANARA RESTAURANTES E LANCHONETES	60.909.215/0002-32 AV SAO JOAO 1155	LANCHONETE	11 36822020
14255	CARREFOUR EXPRESS SENADOR QUEIROS	45.543.915/0717-98 AV SENADOR QUEIROS 163 163	MERCEARIA E MINIMERCADOS	11 37552361
24077	CANTINHO DA AMIZADE	62.919.709/0001-42 BENJAMIN CONSTANT 66	LANCHONETE	11 31040876

GIMAVE MEIOS DE PAGAMENTOS E INF



Relatório de Rede Credenciada

Produto: ALIMENTAÇÃO

UF: SP

Habilitados

Credenciado	CNPJ/CPF	Endereco	Tipo	Telefone
23938 LANCHONETE PRATO QUENTE	33.147.991/0001-99	CAPITAO SALOMAO 48	LANCHONETE	11 951467855
24045 METROPOLITANUS	41.030.137/0001-76	FELIPE DE OLIVEIRA 36	RESTAURANTE OU PIZZARIA	11 31155142
19737 CARREFOUR EXPRESS PATIO METRO SAO BENT	45.543.915/0809-40	LADEIRA PORTO GERAL 65	ALIMENTICIA	11 37552524
20177 FARMACIA PAGUE MENOS	06.626.253/0250-65	LARGO DO CAFE 11	FARMACIA OU DROGARIA	85 3255-5492
23928 LANCHONETE CHEESECAKE	07.429.260/0001-26	LIBERO BADARO 394	LANCHONETE	11 998446577
14493 CARREFOUR EXPRESS SETE DE	45.543.915/0636-98	LRG SETE DE SETEMBRO 74 74	MERCEARIA E MINIMERCADOS	11 37552606
24034 FARUK REI DO SUCO	13.445.522/0001-49	PRACA DA SE 280	LANCHONETE	11 930183597
23936 MERCADO GOMES DOCES	17.214.469/0001-26	PRACA PEDRO LESSA 87	MERCEARIA E MINIMERCADOS	11 987234044
24044 LANCHONETE ORANGE	00.019.078/0001-58	QUINZE DE NOVEMBRO 12	LANCHONETE	11 987812004
14112 XAL EXPRESS ALVARES PENTEADO	45.543.915/0655-50	R ALVARES PENTEADO 192	MERCEARIA E MINIMERCADOS	11 3755-2298
22667 ALMANARA RESTAURANTES E LANCHONETES	60.909.215/0001-51	R BASILIO DA GAMA 70	LANCHONETE	11 36822020
8864 CAFE BOM GOSTO	16.628.813/0001-60	R BOA VISTA 319	PANIFICADORA OU CAFETERIA	11 33266490
16580 CASA DE CARNES NASTARI	60.418.076/0001-63	R DA CANTAREIRA 306	ACOUGUE OU CASA DE CARNES	11 32275340
24259 ENCANTO DAS DELICIAS	52.038.823/0001-00	R LIBERO BADARO 624	RESTAURANTE OU PIZZARIA	11 999388439
14263 SUPER CARREFOUR	45.543.915/0657-12	R LIBERO BADARO 130 130	MERCEARIA E MINIMERCADOS	11 37552369
22150 DOLCISSIMO LANCHONETE E CAFE	20.278.105/0005-48	R TRES DE DEZEMBRO 9	LANCHONETE	11 38496454
24027 DOCE DOCE DOCE	29.271.008/0001-74	RUA 15 DE NOVEMBRO 118	MERCEARIA E MINIMERCADOS	11 93761221
23922 M A LANCHES E COMIDAS CASEIRAS	16.560.386/0001-26	RUA 24 DE MAIO 77	LANCHONETE	11 33311633
23918 LANCHONETE ALBERTINO	49.597.441/0001-01	RUA BARAO DE ITAPETININGA 112	LANCHONETE	11 930126090
23957 RESTAURANTE GRILLBON	46.254.980/0001-50	RUA BOA VISTA 230	RESTAURANTE OU PIZZARIA	11 971987290
23939 CAFE GIRONDINO	22.457.271/0001-03	RUA BOA VISTA 365	LANCHONETE	11 995676144
23937 LANCHONETE RM	10.799.408/0001-29	RUA CAPITAO SALOMAO 84	LANCHONETE	11 986400504
23967 RESTAURANTE PREDEBON	46.144.212/0001-43	RUA DA QUITANDA 77	RESTAURANTE OU PIZZARIA	11 985178090
23940 ALCACHOFRA NATURAL	24.582.109/0001-42	RUA DA QUITANDA 114 B	SACOLAO E HORTIFRUTI	11 963755530
23929 ESPETO DO SUL	07.785.715/0001-46	RUA FLORENCIO DE ABREU 66	LANCHONETE	11 947560815
23931 RESTAURANTE PIRANDELLO	38.091.931/0001-15	RUA LIBERO BADARO 332	RESTAURANTE OU PIZZARIA	11 971851137
23935 PRINCESA DA BARAO	34.943.293/0001-62	RUA LIBERO BADARO 390	LANCHONETE	11 32414131
24041 LANCHES E SUCOS ESPERANCA	46.323.443/0001-14	RUA LIBERO BADARO 646	LANCHONETE	11 977193080
24340 BOM E BARATO	08.610.293/0001-30	RUA LIBERO BADARO 446	MERCEARIA E MINIMERCADOS	11 996546680
23921 PIZZARIA VITRINE	32.772.616/0001-77	RUA MARCONI 40	RESTAURANTE OU PIZZARIA	11 985616408
23912 LU LANCHES	46.960.244/0001-17	RUA MARCONI 134	FOOD TRUCK	11 948272372
23933 RESTAURANTE FRIGIDEIRINHA GRILL	17.211.951/0001-02	RUA SAO BENTO 366	RESTAURANTE OU PIZZARIA	11 31049189
23932 RESTAURANTE GALERIA 18	46.246.779/0001-20	RUA SAO BENTO 315	RESTAURANTE OU PIZZARIA	11 952897070
23945 LANCHONETE BELA SAO BENTO	09.597.842/0001-47	RUA SAO BENTO 243	LANCHONETE	11 947259328
Bairro: CERQUEIRA CESAR				
19615 BOVINUS ALAMEDA	01.619.986/0001-45	AL SANTOS 2393	RESTAURANTE OU PIZZARIA	11 30886103
14370 CARREFOUR EXPRESS ALAMEDA SANTOS	45.543.915/0618-06	AL SANTOS 1787 1787	MERCEARIA E MINIMERCADOS	11 37552479

GIMAVE MEIOS DE PAGAMENTOS E INF



Relatório de Rede Credenciada

Produto: ALIMENTAÇÃO

UF: SP

Habilitados

Credenciado	CNPJ/CPF	Endereco	Tipo	Telefone
22673 ALMANARA RESTAURANTES E LANCHONETES	60.909.215/0004-02	R OSCAR FREIRE 523	LANCHONETE	11 36822020
22679 ALMANARA RESTAURANTES E LANCHONETES	60.909.215/0009-09	R OSCAR FREIRE 530	LANCHONETE	11 1698695011
21636 BOVINUS AUGUSTA	04.722.220/0001-80	RUA AUGUSTA 1513	RESTAURANTE OU PIZZARIA	11 3253-5440
14337 CARREFOUR EXPRESS AUGUSTA	45.543.915/0478-11	RUA AUGUSTA 2074 2074	MERCEARIA E MINIMERCADOS	11 37552444
20264 FARMACIA PAGUE MENOS	06.626.253/0275-13	RUA OSCAR FREIRE 299	PANIFICADORA OU CAFETERIA	85 3255-5492
Bairro: CHACARA NOSSA SENHORA DO BOM				
10101 MORUMBI SUL DELIVERY	38.947.204/0001-07	NSRA DO BOM CONSELHO 299 LOJA 2	PANIFICADORA OU CAFETERIA	11 55759377
Bairro: CHACARA SANTO ANTONIO				
6466 EXTRAFARMA	04.899.316/0481-53	R ALEXANDRE DUMAS 935	FARMACIA OU DROGARIA	91 32154000
20980 FARMACIAS PAGUE MENOS	06.626.253/0982-91	RUA ALEXANDRE DUMAS 1447	FARMACIA OU DROGARIA	85 3255-5492
Bairro: CHACARA SANTO ANTONIO ZONA SU				
8881 A3 BEBIDAS	35.479.555/0001-42	R AMERICO BRASILENSE 2055	RESTAURANTE OU PIZZARIA	11 977199668
14054 CARREFOUR EXPRESS VERBO DIVINO	45.543.915/0590-70	R VERBO DIVINO 1100	MERCEARIA E MINIMERCADOS	11 3755-2298
Bairro: CID A E CARVALHO				
12966 ACOUGUE DO RATINHO	05.139.713/0001-54	R PASSARO PRETO 759	ACOUGUE OU CASA DE CARNES	11 2042-3643
Bairro: CIDADE DUTRA				
14755 ASSAI ATACADISTA	06.057.223/0348-23	AV SENADOR TEOTONIO VILELA 2926	ATACADISTA	0 34114715
16669 CASA DE CARNES DUTRA	32.890.555/0001-42	R NSRA DO OUTEIRO 47	ACOUGUE OU CASA DE CARNES	11 59293687
Bairro: CIDADE MAE DO CEU				
12879 MINIMERCADO TOP10	37.710.557/0001-26	R SAO BERNARDO 360	MERCEARIA E MINIMERCADOS	11 91490642
Bairro: CIDADE MOCOES				
14499 CARREFOUR EXPRESS BERRINI I	45.543.915/0629-69	AV ENG LUIZ CARLOS BERRINI 1493 1493	MERCEARIA E MINIMERCADOS	11 37552611
Bairro: CIDADE MONCOES				
14259 CARREFOUR EXPRESS BERRINI II	45.543.915/0686-57	AV ENG LUIZ CARLOS BERRINI 1120 1120	MERCEARIA E MINIMERCADOS	11 37552366
14418 CARREFOUR EXPRESS PADRE ANTONIO	45.543.915/0562-17	AV PD ANTONIO JOSE DOS SANTOS 255 255	MERCEARIA E MINIMERCADOS	11 37552528
20658 FARMACIA PAGUE MENOS	06.626.253/0452-52	AVENIDA ENGENHEIRO LUIZ CARLOS BERRINI 1185	FARMACIA OU DROGARIA	85 32555492
14117 CARREFOUR EXPRESS ALCIDES RICARDIN	45.543.915/0653-99	R ALCIDES RICARDINI NEVES 68	MERCEARIA E MINIMERCADOS	11 3755-2298
Bairro: CIDADE SAO MATEUS				
13046 BENGALA SUPERMERCADO	19.963.751/0001-31	AV MARIA CURSI 402	SUPERMERCADO	11 26790903
Bairro: CONJUNTO HABITACIONAL PADRE JO				
14611 ASSAI ATACADISTA	06.057.223/0252-47	AVENIDA SYLVIO TORRES 190	ATACADISTA	11 34114715
Bairro: CONSOLACAO				
16609 OLIVEIRA CUNHA RESTAURANTE	26.378.132/0001-45	R AUGUSTA 1221	RESTAURANTE OU PIZZARIA	11 55495237
13994 CARREFOUR EXPRESS AUGUSTA MATIAS A	45.543.915/0767-57	R AUGUSTA 1305	MERCEARIA E MINIMERCADOS	11 3755-2298
14368 CARREFOUR EXPRESS BELA CINTRA	45.543.915/0617-25	R BELA CINTRA 1173 1173	MERCEARIA E MINIMERCADOS	11 37552477
14201 CARREFOUR EXPRESS CONSOLACAO PAULI	45.543.915/0729-21	R DA CONSOLACAO 2243	MERCEARIA E MINIMERCADOS	11 3755-2298
14360 CARREFOUR EXPRESS CONSOLACAO CENTR	45.543.915/0765-95	R DA CONSOLACAO 73 73	MERCEARIA E MINIMERCADOS	11 37552468
18571 CARREFOUR EXPRESS AUGUSTA II	45.543.915/0901-56	RUA AUGUSTA 403	MERCEARIA E MINIMERCADOS	11 3755-2305

GIMAVE MEIOS DE PAGAMENTOS E INF



Relatório de Rede Credenciada

Produto: ALIMENTAÇÃO

UF: SP

Habilitados

Credenciado	CNPJ/CPF	Endereco	Tipo	Telefone
14400 CARREFOUR MARKET FREI CANECA	45.543.915/0832-90	RUA FREI CANECA 1096 1096	MERCEARIA E MINIMERCADOS	11 37552510
Bairro: CRUZEIRO DO SUL				
9706 O ATACADAO	75.315.333/0120-34	AV DR CUSTODIO DE LIMA 297	ATACADISTA	11 2967-8261
Bairro: DIADEMA				
20700 FARMACIA PAGUE MENOS	06.626.253/0462-24	PRACA BOM JESUS DE PIRAPORINHA 357	FARMACIA OU DROGARIA	85 32555492
Bairro: DO LIMAO				
14494 POSTO CARREFOUR LIMAO	45.543.915/0509-52	AV PROFESSOR CELESTINO BOURROL 151 151	COMBUSTIVEL	11 37552605
Bairro: ERMELINO MATARAZZO				
9922 SUPERMERCADO NAGUMO	07.926.885/0002-84	AV PARANAGUA 2226	SUPERMERCADO	11 2413-7212
Bairro: GUAIANASES				
9173 HIPERMERCADO VERAN	58.767.252/0006-35	ESTRADA DO LAGEADO VELHO 118	SUPERMERCADO	11 4741-4149
Bairro: GUAIANAZES				
14810 ASSAI ATACADISTA	06.057.223/0434-90	R JOAO CABRAL DE MELO NETO 74	ATACADISTA	0 34114715
12882 MERCEARIA CHEGA MAIS	03.131.823/0001-44	R OTELO AUGUSTO RIBEIRO 772	MERCEARIA E MINIMERCADOS	11 2553-3261
Bairro: GUAIO				
9659 O ATACADAO	75.315.333/0054-10	RUA VEREAD JOAO BATISTA FITIPALDI 380	ATACADISTA	11 2967-8261
Bairro: HIGIENOPOLIS				
22678 ALMANARA RESTAURANTES E LANCHONETES	60.909.215/0023-67	AV HIGIENOPOLIS 618	LANCHONETE	11 36822020
20202 FARMACIA PAGUE MENOS	06.626.253/0206-91	AVENIDA ANGELICA 1774	FARMACIA OU DROGARIA	85 3255-5492
6529 EXTRAFARMA	04.899.316/0465-33	R DONA VERIDIANA 390	FARMACIA OU DROGARIA	91 32154000
Bairro: IMIRIM				
12870 SUPERMERCADO ROSINHA	30.001.468/0001-61	R MIGUEL ROQUE 122	SUPERMERCADO	11 31294069
Bairro: INDIANOPOLIS				
6577 EXTRAFARMA	04.899.316/0408-45	AL DOS MARACATINS 911 915	FARMACIA OU DROGARIA	91 32154000
13999 CARREFOUR EXPRESS MARACATINS	45.543.915/0676-85	AL DOS MARACATINS 672	MERCEARIA E MINIMERCADOS	11 3755-2298
6643 EXTRAFARMA	04.899.316/0394-05	AV COTOVIA 269	FARMACIA OU DROGARIA	91 32154000
14338 SUPER CARREFOUR	45.543.915/0650-46	AV COTOVIA 287 287	MERCEARIA E MINIMERCADOS	11 37552446
6657 EXTRAFARMA	04.899.316/0397-58	AV SABIA 598	FARMACIA OU DROGARIA	91 32154000
18568 CARREFOUR EXPRESS IBIRAPUERA	45.543.915/0879-53	AVENIDA IBIRAPUERA 2200	MERCEARIA E MINIMERCADOS	11 3755-2304
Bairro: INTERLAGOS				
13414 CORACAO DE OURO II	39.402.039/0001-70	AV ANTONIO BARBOSA DA S SANDOVAL 105	RESTAURANTE OU PIZZARIA	11 37982290
14152 HIPER CARREFOUR	45.543.915/0181-29	AV INTERLAGOS 5800	HIPERMERCADO	11 3755-2298
8886 PIT STOP	30.899.206/0001-66	AV INTERLAGOS 6204	PANIFICADORA OU CAFETERIA	11 23859876
14340 DROGARIA CARREFOUR INTERLAGOS	45.543.915/0739-01	AV INTERLAGOS 5800 5800	FARMACIA OU DROGARIA	11 37552449
8876 RESTAURANTE SATELITE	30.217.258/0001-05	R NINO CRESPI 74	RESTAURANTE OU PIZZARIA	11 56674778
Bairro: IPIRANGA				
14090 CARREFOUR EXPRESS ALTO DO IPIRANGA	45.543.915/0727-60	AV DOUTOR GENTIL DE MOURA 287	MERCEARIA E MINIMERCADOS	11 3755-2298
20761 FARMACIA PAGUE MENOS	06.626.253/0896-24	AV NAZARE 1452	FARMACIA OU DROGARIA	85 32555492

GIMAVE MEIOS DE PAGAMENTOS E INF



Relatório de Rede Credenciada

Produto: ALIMENTAÇÃO

UF: SP

Habilitados

Credenciado	CNPJ/CPF	Endereco	Tipo	Telefone
20218 FARMACIAS PAGUE MENOS	06.626.253/0267-03	AVENIDA DOUTOR GENTIL DE MOURA 45	FARMACIA OU DROGARIA	85 3255-5492
14829 ASSAI ATACADISTA	06.057.223/0455-15	R AGOSTINHO GOMESN 1225	ATACADISTA	0 34114715
20324 FARMACIAS PAGUE MENOS	06.626.253/0543-24	R SILVA BUENO 1906	FARMACIA OU DROGARIA	85 3255-5492
9717 O ATACADAO	75.315.333/0133-59	RUA DO MANIFESTO 931	ATACADISTA	11 2967-8261
Bairro: ITAIM BIBI				
14108 CARREFOUR MARKET ITAIM BIBI	45.543.915/0850-71	R DOUTOR RENATO PAES DE BARROS 334	MERCEARIA E MINIMERCADOS	11 3755-2298
22060 COMPER 11	81.630.766/0001-51	R TABAPUA 841	SUPERMERCADO	67 40092718
Bairro: ITAIM PAULISTA				
14820 ASSAI ATACADISTA	06.057.223/0443-81	AV MAL TITO 6765	ATACADISTA	0 34114715
9920 SUPERMERCADO NAGUMO	07.820.929/0003-78	R TIBURCIO DE SOUSA 900	SUPERMERCADO	11 2413-7212
9881 SUPERMERCADO NAGUMO	03.920.751/0005-48	R TIBURCIO DE SOUZA 3222	SUPERMERCADO	11 2413-7212
Bairro: ITAQUERA				
14053 DROGARIA ATACADAO ITAQUERA	45.543.915/0400-51	AV JACU PESSEGO N TRABALHADORES 100	FARMACIA OU DROGARIA	11 3755-2298
9654 O ATACADAO	75.315.333/0048-72	EST DO PESSEGO 100	ATACADISTA	11 2967-8261
20377 FARMACIA PAGUE MENOS	06.626.253/0418-50	RUA GREGORIO RAMALHO 114	FARMACIA OU DROGARIA	85 32555492
Bairro: JABAQUARA				
14220 HIPER CARREFOUR	45.543.915/0376-97	AV ENG GEORGE CORBISIER 273 E 283 283	HIPERMERCADO	11 37552324
14104 DROGARIA CARREFOUR JABAQUARA	45.543.915/0741-18	AV ENGENHEIRO GEORGE CORBISIER 273	FARMACIA OU DROGARIA	11 3755-2298
Bairro: JACANA				
9893 HIPERMERCADO BERGAMINI	43.559.079/0006-02	AV LUIS STAMATIS 431	SUPERMERCADO	11 2249-8600
Bairro: JAGUARE				
15925 ASSAI ATACADISTA	06.057.223/0454-34	AV GONCALO MADEIRA 600	PANIFICADORA OU CAFETERIA	11 34114715
14615 ASSAI ATACADISTA	06.057.223/0261-38	AVENIDA JAGUARE 925	ATACADISTA	11 34114715
21021 FARMACIA PAGUE MENOS	06.626.253/1062-27	AVENIDA PRESIDENTE ALTINO 522	FARMACIA OU DROGARIA	85 32555492
Bairro: JARDIM AMERICA DA PENHA				
14644 ASSAI ATACADISTA	06.057.223/0260-57	AVENIDA CONDESSA ELISABETH DE ROBIANO 5500	ATACADISTA	11 34114715
Bairro: JARDIM ANGELA ZONA LESTE				
19523 HORTIFRUTI ORATORIO	48.594.537/0001-53	AV DO ORATORIO 5693	SACOLAO E HORTIFRUTI	11 989428514
16620 HORTIFRUTI CAMPO GRANDE	28.699.661/0001-76	AV DO ORATORIO 5693	SACOLAO E HORTIFRUTI	11 21435201
Bairro: JARDIM ARICANDUVA				
14237 DROGARIA CARREFOUR ARICANDUVA	45.543.915/0748-94	AV RIO DAS PEDRAS 555 555	FARMACIA OU DROGARIA	11 37552343
Bairro: JARDIM AVELINO				
6455 EXTRAFARMA	04.899.316/0488-20	AV FRANCISCO FALCONI 326	FARMACIA OU DROGARIA	91 32154000
Bairro: JARDIM BARTIRA				
14651 ASSAI ATACADISTA	06.057.223/0255-90	ESTRADA DOM JOAO NERY 4031	ATACADISTA	11 34114715
Bairro: JARDIM BOA VISTA ZONA OESTE				
16146 MINI ADEGA DO MINEIRIN	46.069.529/0001-62	R ANGELO CLERICI 116	CONVENIENCIA	11 956930620
Bairro: JARDIM BONFIGLIOLI				

GIMAVE MEIOS DE PAGAMENTOS E INF



Relatório de Rede Credenciada

Produto: ALIMENTAÇÃO

UF: SP

Habilitados

Credenciado	CNPJ/CPF	Endereco	Tipo	Telefone
14322 CARREFOUR EXPRESS PRACA ISAI LEINE	45.543.915/0587-75	PC ISAI LEINER 124 124	MERCEARIA E MINIMERCADOS	11 37552430
20344 FARMACIA PAGUE MENOS	06.626.253/0405-36	PRACA ISAI LENER 108	FARMACIA OU DROGARIA	85 3255-5492
Bairro: JARDIM BRASIL				
9594 CASA DE CARNES LI E LU LTDA	62.808.399/0001-99	AV ANTENOR NAVARRO 197	ACOUGUE OU CASA DE CARNES	11 45636105
Bairro: JARDIM CAMARGO NOVO				
20156 FARMACIA PAGUE MENOS	06.626.253/1332-08	AV CANAL DE TUTOIA 135	FARMACIA OU DROGARIA	85 32555492
Bairro: JARDIM CAMBARA				
14432 DROGARIA CARREFOUR RAPOSO TAVARES	45.543.915/0735-70	ROD RAPOSO TAVARES 7201 7201	FARMACIA OU DROGARIA	11 37552543
Bairro: JARDIM CAMPO GRANDE				
14303 CARREFOUR EXPRESS SABARA	45.543.915/0586-94	AV NOSSA SENHORA DO SABARA 2276 2276	MERCEARIA E MINIMERCADOS	11 37552411
Bairro: JARDIM CASA GRANDE				
14678 ASSAI ATACADISTA	06.057.223/0263-08	AVENIDA SENADOR TEOTONIO VILELA 8699	ATACADISTA	11 34114715
Bairro: JARDIM DA FLORES				
9639 O ATACADAO	75.315.333/0020-71	EST M BOI MIRIM 380	ATACADISTA	11 2967-8261
Bairro: JARDIM DA GLORIA				
20333 FARMACIA PAGUE MENOS	06.626.253/1253-61	RUA CORONEL DIOGO 460	FARMACIA OU DROGARIA	85 32555492
Bairro: JARDIM EDDA				
15605 CASA DE CARNES GRANDE BOI	44.983.451/0001-61	AV PREFEITO PAULO LAURO 839	ACOUGUE OU CASA DE CARNES	11 997335121
Bairro: JARDIM GRIMALDI				
9879 SUPERMERCADO NAGUMO	03.920.751/0004-67	SAPOEMBA 8708	SUPERMERCADO	11 2413-7212
Bairro: JARDIM GUEDALA				
22677 ALMANARA RESTAURANTES E LANCHONETES	60.909.215/0012-04	AV GIOVANNI GRONCHI 5819	LANCHONETE	11 6727634111
Bairro: JARDIM HERCILIA				
15281 CASA DE CARNES FLOR DO JARDIM HERCILIA	51.556.678/0001-96	AV ENGOARES DE CAMARGO 349	ACOUGUE OU CASA DE CARNES	11 2749-5089
Bairro: JARDIM JAPAO				
5688 BIO COR CABELEREIRO	37.020.629/0001-03	R MARTINHO JACOB KREMER 649	COMERCIO	11 953677245
Bairro: JARDIM JARAGUA				
15699 EMILIANE DE SOUSA BEZERRA 28459719820	42.658.688/0001-41	RUA FRANCISCO BELLAZZI JARDIM JARAGUA 280	MERCEARIA E MINIMERCADOS	11 971783831
Bairro: JARDIM LEONOR				
18557 CARREFOUR EXPRESS ALBERT EINSTEIN	45.543.915/0874-49	AVENIDA ALBERT EINSTEIN 627	MERCEARIA E MINIMERCADOS	11 3755-2300
21549 MASTER FOOD EXPRESS	24.570.253/0001-69	R DOUTOR ERASMO TEIXEIRA DE ASSUNCAO 72	PANIFICADORA OU CAFETERIA	11 41713911
Bairro: JARDIM LIDER				
14723 ASSAI ATACADISTA	06.057.223/0248-60	AVENIDA RAIMUNDO PEREIRA DE MAGALHAES 10535	ATACADISTA	11 34114715
Bairro: JARDIM LONDRINA				
14250 DROGARIA CARREFOUR MORUMBI	45.543.915/0738-12	AV DT GUILHERME D VILLARES 1015 1015	FARMACIA OU DROGARIA	11 37552356
18551 SUPER CARREFOUR	45.543.915/0283-53	AV DT GUILHERME DUMONT VILLARES 1015	SUPERMERCADO	11 3755-2298
Bairro: JARDIM MONTE KEMEL				
14133 CARREFOUR EXPRESS DAVID BEN GURION	45.543.915/0761-61	R DAVID BEN GURION 1001	MERCEARIA E MINIMERCADOS	11 3755-2298
Bairro: JARDIM NOVE DE JULHO				

GIMAVE MEIOS DE PAGAMENTOS E INF



Relatório de Rede Credenciada

Produto: ALIMENTAÇÃO

UF: SP

Habilitados

Credenciado	CNPJ/CPF	Endereco	Tipo	Telefone
13045 BENGALA SUPERMERCADO	30.689.229/0001-46	R DR PAULO QUEIROZ 1220	SUPERMERCADO	11 20127914
Bairro: JARDIM ORIENTAL				
18395 PRODUTOS MINEIROS	45.540.656/0001-35	RUA SANTA PATRICIA 230	MERCEARIA E MINIMERCADOS	11 970864188
Bairro: JARDIM PAULISTA				
14022 CARREFOUR EXPRESS ALAMEDA JAU	45.543.915/0768-38	AL JOAQUIM EUGENIO DE LIMA 732	MERCEARIA E MINIMERCADOS	11 3755-2298
14019 CARREFOUR EXPRESS JOAQUIM EUGENIO	45.543.915/0623-73	AL JOAQUIM EUGENIO DE LIMA 1396	MERCEARIA E MINIMERCADOS	11 3755-2298
14240 CARREFOUR EXPRESS ALAMEDA LORENA	45.543.915/0685-76	AL LORENA 1884 1884	MERCEARIA E MINIMERCADOS	11 37552345
20195 FARMACIA PAGUE MENOS	06.626.253/0203-49	ALAMEDA ITU 1048	FARMACIA OU DROGARIA	85 3255-5492
14495 CARREFOUR EXPRESS BRIGADEIRO II	45.543.915/0556-79	AV BRIGADEIRO LUIS ANTONIO 2318 2318	MERCEARIA E MINIMERCADOS	11 37552607
14324 CARREFOUR EXPRESS BRIGADEIRO IBIRA	45.543.915/0640-74	AV BRIGADEIRO LUIS ANTONIO 3357 3357	MERCEARIA E MINIMERCADOS	11 37552432
6599 EXTRAFARMA	04.899.316/0431-94	AV NOVE DE JULHO 3043	FARMACIA OU DROGARIA	91 32154000
18516 CARREFOUR HIPER	62.545.579/0008-00	R PAMPLONA 1704	HIPERMERCADO	11 3755-2298
14007 CARREFOUR EXPRESS PAMPLONA	45.543.915/0459-59	R PAMPLONA 1079	MERCEARIA E MINIMERCADOS	11 3755-2298
14243 DROGARIA CARREFOUR PAMPLONA	45.543.915/0611-30	R PAMPLONA 1704 1704	FARMACIA OU DROGARIA	11 37552349
Bairro: JARDIM PAULISTANO				
6557 EXTRAFARMA	04.899.316/0446-70	AV BRIGADEIRO FARIA LIMA 2561	FARMACIA OU DROGARIA	91 32154000
14378 CARREFOUR EXPRESS FARIA LIMA	45.543.915/0582-60	AV BRIGADEIRO FARIA LIMA 1709 1709	MERCEARIA E MINIMERCADOS	11 37552487
14504 DROGARIA CARREFOUR FARIA LIMA	45.543.915/0632-64	AV BRIGADEIRO FARIA LIMA 1939 1939	FARMACIA OU DROGARIA	11 37552615
14405 EXPRESS FARIA LIMA II	45.543.915/0631-83	AV BRIGADEIRO FARIA LIMA 1939 1939	MERCEARIA E MINIMERCADOS	11 37552515
20903 FARMACIA PAGUE MENOS	06.626.253/0475-49	AVENIDA BRIGADEIRO FARIA LIMA 1116	FARMACIA OU DROGARIA	85 3255-5492
Bairro: JARDIM PINHEIROS				
15935 ASSAI ATACADISTA	06.057.223/0500-04	AV MAL FIUZA DE CASTRO 239	ATACADISTA	11 34114715
Bairro: JARDIM PLANALTO				
14609 ASSAI ATACADISTA	06.057.223/0256-70	AVENIDA SAPOPEMBA 9250	ATACADISTA	11 34114715
Bairro: JARDIM PRUDENCIA				
6477 EXTRAFARMA	04.899.316/0479-39	AV VEREADOR JOAO DE LUCA 626	FARMACIA OU DROGARIA	91 32154000
Bairro: JARDIM ROBRU				
5199 LOJINHA MG	33.077.446/0001-73	R ARAMIRIM 40	COMERCIO	11 988483719
Bairro: JARDIM SANTA CRUZ				
9834 O ATACADAO	75.315.333/0269-22	RUA MARGINAL DIREITA ANCHIETA SN	ATACADISTA	11 2967-8261
Bairro: JARDIM SANTA FE ZONA OESTE				
13301 KIBE MAIS ATACADISTA	26.781.459/0001-63	R LEOPOLDO DE PASSOS LIMA 72	SUPERMERCADO	11 964489622
Bairro: JARDIM SANTO ANDRE				
13044 PRIMATUS SUPERMERCADO	35.386.080/0001-40	R MIGUEL FERREIRA DE MELO 84	SUPERMERCADO	11 25334878
Bairro: JARDIM SANTO ELIAS				
14005 HIPER CARREFOUR	45.543.915/0358-05	AV MUTINGA 1300	HIPERMERCADO	11 3755-2298
24598 ATACADAO 938 AS FILIAL	93.209.765/0589-72	AV MUTINGA 1300	ATACADISTA	11 29678777
Bairro: JARDIM SAO GONCALO				

GIMAVE MEIOS DE PAGAMENTOS E INF



Relatório de Rede Credenciada

Produto: ALIMENTAÇÃO

UF: SP

Habilitados

Credenciado	CNPJ/CPF	Endereco	Tipo	Telefone
9882 SUPERMERCADO NAGUMO	03.920.751/0006-29	R JOAO MACIEL 2500	SUPERMERCADO	11 2413-7212
Bairro: JARDIM SAO LUIS				
14458 CARREFOUR EXPRESS CENESP	45.543.915/0589-37	AV MARIA COELHO AGUIAR 215 215	MERCEARIA E MINIMERCADOS	11 37552570
14610 ASSAI ATACADISTA	06.057.223/0264-80	AVENIDA GUIDO CALOI 25	ATACADISTA	11 34114715
Bairro: JARDIM SAO SEBASTIAO				
16754 CASA DE CARNES REI DA LESTE	42.195.439/0001-67	AV PIRES DO RIO 1714	ACOUQUE OU CASA DE CARNES	11 67544270
Bairro: JARDIM SAUDE				
14397 HIPER CARREFOUR	45.543.915/0027-10	R RIBEIRO LACERDA 940 940	HIPERMERCADO	11 37552507
Bairro: JARDIM TAQUARAL				
15934 ASSAI ATACADISTA	06.057.223/0499-36	AV SARG GERALDO SANTANA 1491	ATACADISTA	11 34114715
Bairro: JARDIM TRES MARIAS				
14752 ASSAI ATACADISTA	06.057.223/0353-90	AVENIDA RAGUEB CHOEFI 58	ATACADISTA	0 34114715
Bairro: JARDIM UMUARAMA				
14002 DROGARIA INTERLAGOS	45.543.915/0745-41	AV INTERLAGOS 2501 BOX 101	FARMACIA OU DROGARIA	11 3755-2298
9801 O ATACADAO	75.315.333/0229-35	AV INTERLAGOS 4211	ATACADISTA	11 2967-8261
14380 OUTLET INTERLAGOS	45.543.915/0604-00	AV INTERLAGOS 2501 2501	COMERCIO	11 37552488
Bairro: JARDIM VERONIA				
13043 PRIMATUS SUPERMERCADO	32.096.520/0001-36	R ENTREFOLHAS 26	SUPERMERCADO	11 2142083
Bairro: JD AMERICA				
22694 ALMANARA RESTAURANTES E LANCHONETES	60.909.215/0005-85	AV BRIG FARIA LIMA 2232	LANCHONETE	11 36822020
Bairro: JD CAMBARA				
14298 POSTO CARREFOUR RAPOSO TAVARES	45.543.915/0352-10	ROD RAPOSO TAVARES 7201 PARTE 7201	COMBUSTIVEL	11 37552406
14266 HIPER CARREFOUR	45.543.915/0022-06	RODRAPOSO TAVARES SN KM 17 5 5	HIPERMERCADO	11 37552371
Bairro: JD PAULISTA				
17451 REDE COMPRAS CLUBE	30.086.072/0001-64	AL JOAQUIM EUGENIO DE LIMA 1030	PRESTADOR DE SERVICOS	11 38881400
19728 CARREFOUR EXPRESS BRIGADEIRO JAU	45.543.915/0719-50	AV BRIGADEIRO LUIS ANTONIO 2609	ALIMENTICIA	11 37552524
Bairro: JD RAPOSO TAVARES				
17058 CASA DE CARNES FLORENTINO	71.810.188/0001-81	AV ENGHEITOR AEGARCIA 798	ACOUQUE OU CASA DE CARNES	11 24201132
Bairro: JD SANTA CRUZ SACOMA				
14401 DROGARIA CARREFOUR ANCHIETA	45.543.915/0742-07	AV MD ANCHIETA 3398 3398	FARMACIA OU DROGARIA	11 37552511
Bairro: JDARICANDUVA				
14231 HIPER CARREFOUR	45.543.915/0015-87	AVRIO DAS PEDRAS 555 555	HIPERMERCADO	11 37552337
Bairro: JOSE BONIFACIO				
14362 DROGARIA CARREFOUR PESSEGO	45.543.915/0750-09	AV JACU PESSEGO 1200 1200	FARMACIA OU DROGARIA	11 37552469
14375 HIPER CARREFOUR	45.543.915/0067-08	ESTRDO PESSEGO 1200 1200	HIPERMERCADO	11 37552484
Bairro: LAPA				
13990 CARREFOUR EXPRESS MONTEIRO DE MELO	45.543.915/0583-41	R MONTEIRO DE MELO 342	MERCEARIA E MINIMERCADOS	11 3755-2298
14454 DROGARIA CARREFOUR NOSSA SENHORA DA	45.543.915/0567-21	RUA NOSSA SENHORA DA L 457 457	FARMACIA OU DROGARIA	11 37552566

GIMAVE MEIOS DE PAGAMENTOS E INF



Relatório de Rede Credenciada

Produto: ALIMENTAÇÃO

UF: SP

Habilitados

Credenciado	CNPJ/CPF	Endereco	Tipo	Telefone
14207 CARREFOUR EXPRESS LAPA	45.543.915/0568-02	RUA NOSSA SENHORA DA LAPA 449 449	MERCEARIA E MINIMERCADOS	11 37552312
Bairro: LAPA DE BAIXO				
19722 CARREFOUR MARKET BUSINESS PARK	45.543.915/0734-99	RUA WERNER VON SIEMENS 111	SUPERMERCADO	11 37552524
Bairro: LAUZANE PAULISTA				
14309 CARREFOUR EXPRESS SANTANA PARK SHO	45.543.915/0716-07	R CONSELHEIRO MOREIRA BARROS 2780 2780	MERCEARIA E MINIMERCADOS	11 37552417
Bairro: LIBERDADE				
14513 CARREFOUR EXPRESS SAO JOAQUIM	45.543.915/0634-26	AV LIBERDADE 896 896	MERCEARIA E MINIMERCADOS	11 37552625
12890 MERCEARIA DOS MINEIROS	28.638.704/0001-03	R S JOAQUIM 248	MERCEARIA E MINIMERCADOS	19 57200434
14364 CARREFOUR EXPRESS TAMANDARE	45.543.915/0810-84	R TAMANDARE 620 620	MERCEARIA E MINIMERCADOS	11 37552473
19752 CARREFOUR EXPRESS HOSP OSWALDO CRUZ L	45.543.915/0905-80	RUA VERGUEIRO 17	SUPERMERCADO	11 37552524
Bairro: LIMAO				
23083 CHURRAS EXPRESS FREGUESIA	37.982.085/0001-60	AV NOSSA SENHORA DO O 1759	LANCHONETE	11 99257 9928
15947 ASSAI ATACADISTA	06.057.223/0516-71	AV NSRA DO O 1759	ATACADISTA	11 34114715
14506 DROGARIA CARREFOUR LIMAO	45.543.915/0813-27	AV PROF CELESTINO BOURROUL 151 151	FARMACIA OU DROGARIA	11 37552618
14092 HIPER CARREDOUR	45.543.915/0034-40	AV PROFESSOR CELESTINO BOURROUL 151	HIPERMERCADO	11 3755-2298
13209 ESTRELA DO LIMAO	12.014.784/0001-96	AV PROFESSOR CELESTINO BOURROUL 426	RESTAURANTE OU PIZZARIA	11 967230707
Bairro: LIMOEIRO				
13533 ACOUGUE TAURUS	43.397.862/0001-02	AV MANOEL DOS SANTOS BRAGA 1165	ACOUGUE OU CASA DE CARNES	11 993116928
Bairro: LOTE A				
14853 ASSAI ATACADISTA	06.057.223/0305-93	AVENIDA ARICANDUVA 5555	ATACADISTA	0 34114715
Bairro: MIRANDOPOLIS				
14081 CARREFOUR EXPRESS SAO JUDAS	45.543.915/0576-12	AV JABAQUARA 2858	MERCEARIA E MINIMERCADOS	11 3755-2298
22109 ATACADAO 0718 AS	00.063.960/0035-40	AV JABAQUARA 2979	HIPERMERCADO	11 2955-2116
14232 CARREFOUR EXPRESS JABAQUARA	45.543.915/0557-50	AV JABAQUARA 1374 1374	MERCEARIA E MINIMERCADOS	11 37552338
14256 EXPRESS PRACA DA ARVORE	45.543.915/0648-21	AV JABAQUARA 951E 953 953	MERCEARIA E MINIMERCADOS	11 37552363
Bairro: MOEMA				
14212 CARREFOUR EXPRESS MOEMA	45.543.915/0403-02	AV MOEMA 41 41	MERCEARIA E MINIMERCADOS	11 37552316
14226 CARREFOUR MARKET	45.543.915/0820-56	AV MOEMA 737 737	MERCEARIA E MINIMERCADOS	11 37552333
20205 FARMACIA PAGUE MENOS	06.626.253/0207-72	AVENIDA LAVANDISCA 605	FARMACIA OU DROGARIA	85 3255-5492
14447 CARREFOUR EXPRESS CANARIO	45.543.915/0619-97	R CANARIO 717 717	MERCEARIA E MINIMERCADOS	11 37552559
Bairro: MOOCA				
6450 EXTRAFARMA	04.899.316/0523-47	AV PAES DE BARROS 942	FARMACIA OU DROGARIA	91 32154000
6431 EXTRAFARMA	04.899.316/0502-12	R DA MOOCA 3355	FARMACIA OU DROGARIA	91 32154000
14427 CARREFOUR EXPRESS MOOCA	45.543.915/0591-51	R DA MOOCA 2027 2027	MERCEARIA E MINIMERCADOS	11 37552536
6436 EXTRAFARMA	04.899.316/0505-65	R DO ORATORIO 1274	FARMACIA OU DROGARIA	91 32154000
15915 ASSAI ATACADISTA	06.057.223/0489-64	R JAVARI 403	ATACADISTA	11 34114715
20460 FARMACIA PAGUE MENOS	06.626.253/1199-81	RUA DA MOOCA 2095	FARMACIA OU DROGARIA	85 32555492
Bairro: PACAEMBU				

GIMAVE MEIOS DE PAGAMENTOS E INF



Relatório de Rede Credenciada

Produto: ALIMENTAÇÃO

UF: SP

Habilitados

Credenciado	CNPJ/CPF	Endereco	Tipo	Telefone
14343 CARREFOUR EXPRESS PACAEMBU	45.543.915/0723-36	AV PACAEMBU 1061 1061	MERCEARIA E MINIMERCADOS	11 37552451
Bairro: PARADA DE TAIPAS				
9634 O ATACADAO	75.315.333/0006-13	AV RAIMUNDO PEREIRA DE MAGALHAES 11980	ATACADISTA	11 2967-8261
Bairro: PARADA INGLESIA				
14205 CARREFOUR EXPRESS SHOPPING METRO	45.543.915/0659-84	AV DOUTOR ANTONIO MARIA LAET SN SN	MERCEARIA E MINIMERCADOS	11 37552309
Bairro: PARAISO				
14448 CARREFOUR EXPRESS RODRIGUES DE	45.543.915/0630-00	PC RODRIGUES DE ABREU 210 210	MERCEARIA E MINIMERCADOS	11 37552560
6553 EXTRAFARMA	04.899.316/0439-41	R ABILIO SOARES 925	FARMACIA OU DROGARIA	91 32154000
14194 CARREFOUR MARKET PARAISO	45.543.915/0822-18	R DOUTOR RAFAEL DE BARROS 5363	MERCEARIA E MINIMERCADOS	11 3755-2298
22680 ALMANARA RESTAURANTES E LANCHONETES	60.909.215/0008-28	R TREZE DE MAIO 1947	LANCHONETE	11 3445372116
Bairro: PARELHEIROS				
9663 O ATACADAO	75.315.333/0057-63	AV SENADOR TEOTONIO VILELA 8030	ATACADISTA	11 2967-8261
Bairro: PARQUE ARARIBA				
12621 SUPERMERCADO NOVO LIDER	64.942.196/0001-16	R CANABARRO 182	SUPERMERCADO	11 55111007
Bairro: PARQUE BOA ESPERANCA				
9880 SUPERMERCADONAGUMO	03.920.751/0002-03	AV RAGUEB CHOEFI 3230	SUPERMERCADO	11 2413-7212
Bairro: PARQUE CASA DE PEDRA				
10320 SUPERMERCADO X	71.779.813/0012-22	R USHIKICHI KAMIYA 2425	SUPERMERCADO	11 2440-5297
9595 HIPERMERCADO X	57.867.129/0001-19	R USHIKICHI KAMIYA 2425	SUPERMERCADO	11 24405297
Bairro: PARQUE CENTRAL				
15933 ASSAI ATACADISTA	06.057.223/0506-08	EST ITAQUERAGUIANASES 2671	ATACADISTA	11 34114715
Bairro: PARQUE COLONIAL				
9987 SACOLAO MORADA DAS FRUTAS MATRIZ	29.622.182/0001-14	AV MANUEL ALVES SOARES 49	SACOLAO E HORTIFRUTI	11 55240567
16670 CASA DE CARNES E ROTISSERIA PRIMAVERA	34.720.549/0001-72	AV MANUEL ALVES SOARES 312	ACOUGUE OU CASA DE CARNES	11 56612817
Bairro: PARQUE EDU CHAVES				
14683 ASSAI ATACADISTA	06.057.223/0233-84	RODOVIA FERNAO DIAS SN	ATACADISTA	11 34114715
Bairro: PARQUE MANDAQUI				
6456 EXTRAFARMA	04.899.316/0517-07	AV ZUMKELLER 52	FARMACIA OU DROGARIA	91 32154000
Bairro: PARQUE MUNHOZ				
14126 CARREFOUR EXPRESS HORTO DO YPE	45.543.915/0757-85	R FRANCISCO DA CRUZ MELLAO 50	MERCEARIA E MINIMERCADOS	11 3755-2298
Bairro: PARQUE PAINEIRAS				
14640 ASSAI ATACADISTA	06.057.223/0253-28	AVENIDA AGUIA DE HAIA 2636	ATACADISTA	11 34114715
Bairro: PARQUE PANAMERICANO				
12615 EMPORIO SOBERANO	37.999.351/0001-68	R JACINTHO PEREIRA 400	SUPERMERCADO	11 39450277
16816 MAGNUS CASA DE CARNES	42.182.946/0001-66	R JACOB CORTEZ 49	ACOUGUE OU CASA DE CARNES	11 39424254
Bairro: PARQUE PAULISTANO				
9923 SUPERMERCADO NAGUMO	07.926.885/0003-65	AV OLIVEIRA FREIRE 1189	SUPERMERCADO	11 2413-7212
9921 SUPERMERCADO NAGUMO	07.926.885/0001-01	AV OLIVEIRA FREIRE 480	SUPERMERCADO	11 2413-7212

GIMAVE MEIOS DE PAGAMENTOS E INF



Relatório de Rede Credenciada

Produto: ALIMENTAÇÃO

UF: SP

Habilitados

Credenciado	CNPJ/CPF	Endereco	Tipo	Telefone
20918 FARMACIA PAGUE MENOS	06.626.253/0490-88	AVENIDA OLIVEIRA FREIRE 607	FARMACIA OU DROGARIA	85 3255-5492
Bairro: PARQUE SAO JORGE				
14596 ASSAI ATACADISTA	06.057.223/0269-95	AVENIDA CONDESSA ELISABETH DE ROBIANO 2176	ATACADISTA	11 34114715
Bairro: PARQUE SAO LUCAS				
6501 EXTRAFARMA	04.899.316/0392-43	AV DO ORATORIO 2451	FARMACIA OU DROGARIA	91 32154000
Bairro: PARQUE SEVILHA				
22140 ATACADAO 0340 AS	75.315.333/0340-03	AV SALIM FARAH MALUF SN	HIPERMERCADO	11 29678262
Bairro: PEDREIRA				
23914 RESTAURANTE SABORES	66.851.114/0001-53	ESTRADA DO ALVARENGA 1268	RESTAURANTE OU PIZZARIA	11 33311671
Bairro: PENHA DE FRANCA				
24597 ATACADAO 937 AS FILIAL	93.209.765/0588-91	AV AMADOR BUENO DA VEIGA 2521	ATACADISTA	11 29678777
14196 HIPER CARREFOUR	45.543.915/0375-06	AV AMADOR BUENO DA VEIGA 2521	HIPERMERCADO	11 3755-2298
14254 DROGARIA CARREFOUR PENHA	45.543.915/0749-75	AV AMADOR BUENO DA VEIGA 2521 2521	FARMACIA OU DROGARIA	11 37552360
14297 CARREFOUR EXPRESS PENHA	45.543.915/0588-56	AV PENHA DE FRANCA 323 E 327 323	MERCEARIA E MINIMERCADOS	11 37552405
20062 FARMACIAS PAGUE MENOS	06.626.253/0217-44	RUA DOUTOR JOAO RIBEIRO 262	FARMACIA OU DROGARIA	85 3255-5492
Bairro: PERDIZES				
14089 CARREFOUR EXPRESS ALFONSO BOVERO	45.543.915/0690-33	AV PROFESSOR ALFONSO BOVERO 1109	MERCEARIA E MINIMERCADOS	11 3755-2298
14136 CARREFOUR EXPRESS	45.543.915/0691-14	R DIANA 654	MERCEARIA E MINIMERCADOS	11 3755-2298
14472 CARREFOUR MARKET	45.543.915/0834-51	R MONTE ALEGRE 613 613	MERCEARIA E MINIMERCADOS	11 37552584
22693 ALMANARA RESTAURANTES E LANCHONETES	60.909.215/0015-57	R PALESTRA ITALIA 500	LANCHONETE	11 36822020
13988 CARREFOUR EXPRESS PIRACUAMA	45.543.915/0725-06	R PIRACUAMA 178	MERCEARIA E MINIMERCADOS	11 3755-2298
20216 FARMACIA PAGUE MENOS	06.626.253/0214-00	RUA CARDOSO DE ALMEIDA 328	FARMACIA OU DROGARIA	85 3255-5492
Bairro: PINHEIROS				
22696 ALMANARA RESTAURANTES E LANCHONETES	60.909.215/0003-13	AV DAS NACOES UNIDAS 4777	LANCHONETE	10 8880083111
22672 ALMANARA RESTAURANTES E LANCHONETES	60.909.215/0022-86	AV REBOUCAS 3970	LANCHONETE	11 36822020
14404 CARREFOUR EXPRESS ALVES GUIMARAES	45.543.915/0643-17	R ALVES GUIMARAES 522 522	MERCEARIA E MINIMERCADOS	11 37552514
16118 FINOPAO COMERCIO DE PAES LTDA	11.213.861/0001-74	R DEPUTADO LACERDA FRANCO 536	PANIFICADORA OU CAFETERIA	11 994304012
14214 CARREFOUR EXPRESS FRADIQUE	45.543.915/0646-60	R FRADIQUE COUTINHO 125 125	MERCEARIA E MINIMERCADOS	11 37552318
14100 CARREFOUR EXPRESS MOURATO COELHO	45.543.915/0644-06	R MOURATO COELHO 807	MERCEARIA E MINIMERCADOS	11 3755-2298
6621 EXTRAFARMA	04.899.316/0414-93	R TEODORO SAMPAIO 1892	FARMACIA OU DROGARIA	91 32154000
12941 LANCHONETE E RESTAURANTE FLOR DAS CLINI	36.147.113/0001-61	R TEODORO SAMPAIO 274	LANCHONETE	11 983763916
14346 CARREFOUR EXPRESS TEODORO	45.543.915/0649-02	R TEODORO SAMPAIO 2484 E 2486 2484	MERCEARIA E MINIMERCADOS	11 37552454
14503 CARREFOUR EXPRESS TEODORO	45.543.915/0595-85	R TEODORO SAMPAIO 2901 E 2905 2901	MERCEARIA E MINIMERCADOS	11 37552617
14265 CARREFOUR EXPRESS TEODORO	45.543.915/0688-19	R TEODORO SAMPAIO 474 474	MERCEARIA E MINIMERCADOS	11 37552372
19743 CARREFOUR EXPRESS RUA DOS PINHEIROS	45.543.915/0884-10	RUA DOS PINHEIROS 849	ALIMENTICIA	11 37552524
19726 CARREFOUR EXPRESS FRANCISCO LEITAO	45.543.915/0700-40	RUA FRANCISCO LEITAO 111	ALIMENTICIA	11 37552524
Bairro: PIRAJUSSARA				
20930 FARMACIA PAGUE MENOS	06.626.253/0502-56	ESTRADA DO CAMPO LIMPO 4460	FARMACIA OU DROGARIA	85 3255-5492

GIMAVE MEIOS DE PAGAMENTOS E INF



Relatório de Rede Credenciada

Produto: ALIMENTAÇÃO

UF: SP

Habilitados

Credenciado	CNPJ/CPF	Endereco	Tipo	Telefone
Bairro: PIRITUBA				
10126	ESQUINA DO WAGNAO	02.059.097/0001-33 AV BENEDITO DE ANDRADE 455	RESTAURANTE OU PIZZARIA	11 39988529
Bairro: PLANALTO				
24734	ATACADAO 943 AS	93.209.765/0593-59 AV PIRAPORINHA 839	ATACADISTA	11 29678777
Bairro: PLANALTO PAULISTA				
6483	EXTRAFARMA	04.899.316/0458-04 AV JAMARIS 369	FARMACIA OU DROGARIA	91 32154000
Bairro: PQ EDU CHAVES				
9895	HIPERMERCADO BERGAMINI	43.559.079/0001-06 AV ROLAND GARROS 1765	HIPERMERCADO	11 2249-8600
Bairro: PQ SANTA MADELENA				
9878	SUPERMERCADO NAGUMO	03.920.751/0001-14 AV MANUEL PIMENTEL 300	SUPERMERCADO	11 2413-7212
Bairro: PQ SAO MIGUEL				
16674	CASA DE CARNES MENDES	59.632.166/0001-73 R SAO CAETANO DO SUL 390	ACOUGUE OU CASA DE CARNES	11 55281480
Bairro: REAL PARQUE				
19742	CARREFOUR EXPRESS VISCONDE DE NACAR	45.543.915/0756-02 RUA VISCONDE DE NACAR 352	ALIMENTICIA	11 37552524
Bairro: REPUBLICA				
23916	RESTAURANTE SABOR DE CASA	50.750.570/0001-77 24 DE MAIO 188	RESTAURANTE OU PIZZARIA	11 971341763
22683	ALMANARA RESTAURANTES E LANCHONETES	60.909.215/0020-14 AV SAO JOAO 1151	LANCHONETE	11 36822020
13997	CARREFOUR EXPRESS VIEIRA DE CARVAL	45.543.915/0597-47 AV VIEIRA DE CARVALHO 48	MERCEARIA E MINIMERCADOS	11 3755-2298
23919	REI DO PERNIL	43.068.636/0001-88 RUA 24 DE MAIO 188	LANCHONETE	11 968679978
3056	RESTAURANTE DOM GOURMET	61.357.398/0001-02 RUA AURORA 890	PANIFICADORA OU CAFETERIA	11 33335690
18558	CARREFOUR EXPRESS	45.543.915/0900-75 RUA BR DE ITAPETININGA 146	MERCEARIA E MINIMERCADOS	11 3755-2301
14446	CARREFOUR EXPRESS XAVIER DE TOLEDO	45.543.915/0561-36 RUA COR XAVIER DE TOLEDO 83 COMP 87 83	MERCEARIA E MINIMERCADOS	11 37552558
20084	FARMACIA PAGUE MENOS	06.626.253/0227-16 RUA CORONEL XAVIER DE TOLEDO 147	FARMACIA OU DROGARIA	85 3255-5492
23934	RESTAURANTE FRIGIDEIRA GRILL	09.077.023/0001-79 RUA DOM JOSE DE BARROS 54	RESTAURANTE OU PIZZARIA	11 32146677
23915	SM TUNG RESTAURANTE	34.406.919/0001-00 RUA DON JOSE DE BARROS 66	RESTAURANTE OU PIZZARIA	11 965227806
Bairro: RIO PEQUENO				
21151	FARMACIA PAGUE MENOS	06.626.253/0919-55 AV DO RIO PEQUENO 1193	FARMACIA OU DROGARIA	85 32555492
Bairro: SANTA CECILIA				
16570	CASA DO PAO DE QUEIJO	05.321.677/0001-45 ALAMEDA BARAO DE LIMEIRA 71	LANCHONETE	11 971490016
14350	CARREFOUR EXPRESS ALBUQUERQUE LINS	45.543.915/0697-00 R DOUTOR ALBUQUERQUE LINS 603 603	MERCEARIA E MINIMERCADOS	11 37552458
14462	CARREFOUR MARKET HIGIENOPOLIS	45.543.915/0833-70 R DOUTOR ALBUQUERQUE LINS 878 878	MERCEARIA E MINIMERCADOS	11 37552575
19731	CARREFOUR EXPRESS CONSELHEIRO BROTERO	45.543.915/0722-55 RUA CONSELHEIRO BROTERO 1103	ALIMENTICIA	11 37552524
Bairro: SANTANA				
6505	EXTRAFARMA	04.899.316/0478-58 AV BRAZ LEME 2175 LJ 1	FARMACIA OU DROGARIA	91 32154000
24530	LANCHONETE PARADA NORDESTINA	18.043.590/0001-03 R DR GABRIEL PIZA 365	LANCHONETE	11 978955567
14302	CARREFOUR EXPRESS EZEQUIEL FREIRE	45.543.915/0602-49 R EZEQUIEL FREIRE 432 436 438 432	MERCEARIA E MINIMERCADOS	11 37552410
14083	CARREFOUR EXPRESS VOLUNTARIOS	45.543.915/0639-30 R VOLUNTARIOS DA PATRIA 2087	MERCEARIA E MINIMERCADOS	11 3755-2298
24019	SABOR ORIGINAL SANTANA	35.785.944/0001-04 RUA DARZAN 247	COMERCIO	11 9976538968

GIMAVE MEIOS DE PAGAMENTOS E INF



Relatório de Rede Credenciada

Produto: ALIMENTAÇÃO

UF: SP

Habilitados

Credenciado	CNPJ/CPF	Endereco	Tipo	Telefone
18567 CARREFOUR EXPRESS	45.543.915/0909-03	RUA DR LUIS LUSTOSA DA SILVA 69	MERCEARIA E MINIMERCADOS	11 3755-2304
23941 FILADELPHIA GRILL	00.772.579/0001-00	RUA DR OLAVO EGIDIO 537	RESTAURANTE OU PIZZARIA	11 981218890
23943 RESTAURANTE SABOR DE SANTANA	39.238.194/0001-01	RUA DUARTE DE AZEVEDO 352	RESTAURANTE OU PIZZARIA	11 939054642
24042 BAR E RESTAURANTE ESTACAO	51.912.116/0001-38	RUA EZEQUIEL FREIRE 509	RESTAURANTE OU PIZZARIA	43 991818949
Bairro: SANTO AMARO				
14417 CARREFOUR EXPRESS ADOLFO PINHEIRO	45.543.915/0754-32	AV ADOLFO PINHEIRO 326 326	MERCEARIA E MINIMERCADOS	11 37552527
14326 HIPER CARREFOUR	45.543.915/0064-65	AV ALBERTO AUGUSTO 50 50	HIPERMERCADO	11 37552434
14078 DROGARIA CARREFOUR BROOKLIN	45.543.915/0740-37	AV SANTO AMARO 4815	FARMACIA OU DROGARIA	11 3755-2298
14257 HIPER CARREFOUR	45.543.915/0310-60	AV SANTO AMARO 4815 4815	HIPERMERCADO	11 37552362
14335 CARREFOUR EXPRESS VEREADOR JOSE DI	45.543.915/0565-60	AV VEREADOR JOSE DINIZ 3340 3340	MERCEARIA E MINIMERCADOS	11 37552443
22153 DOLCISSIMO LANCHONETE E CAFE	20.278.105/0001-14	AV WASHINGTON LUIS SN	LANCHONETE	11 38496454
22375 DOLCISSIMO LANCHONETE E CAFE	20.278.105/0003-86	AV WASHINGTON LUIS SN	LANCHONETE	11 31238400
15941 ASSAI ATACADISTA	06.057.223/0509-42	AV WASHINGTON LUIS 5859	ATACADISTA	11 34114715
20571 FARMACIA PAGUE MENOS	06.626.253/1182-33	AVENIDA WASHINGTON LUIS 699	FARMACIA OU DROGARIA	85 32555492
9386 BUENOS BAR	10.867.138/0001-46	R AMADOR BUENO 801	RESTAURANTE OU PIZZARIA	11 26916872
14099 CARREFOUR EXPRESS SHOPPING MAIS	45.543.915/0577-01	R AMADOR BUENO 229	MERCEARIA E MINIMERCADOS	11 3755-2298
Bairro: SAO MIGUEL				
19724 POSTO CARREFOUR SAO MIGUEL	45.543.915/0345-90	AV DR CUSTODIO DE LIMA 297	COMBUSTIVEL	11 37552524
Bairro: SAO MIGUEL PAULISTA				
9646 O ATACADAO	75.315.333/0035-58	AV MARECHAL TITO 2501	ATACADISTA	11 2967-8261
14595 ASSAI ATACADISTA	06.057.223/0243-56	AVENIDA MARECHAL TITO 1300	ATACADISTA	11 34114715
Bairro: SAPOEMBA				
9615 NAGUMO ATACADO	10.583.267/0001-02	AV SAPOEMBA 4431	SUPERMERCADO	11 2413-7212
Bairro: SE				
14509 CARREFOUR EXPRESS SAO BENTO	45.543.915/0799-34	R JOSE BONIFACIO 254 254	MERCEARIA E MINIMERCADOS	11 37552620
Bairro: SOCORRO				
18560 CARREFOUR EXPRESS BAYER	45.543.915/0907-41	RUA DOMINGOS JORGE 1000	MERCEARIA E MINIMERCADOS	11 3755-2301
Bairro: SUMARE				
8810 DOCE TARDE	39.567.140/0001-81	R CAYOWAA 1590 APT 63	RESTAURANTE OU PIZZARIA	11 9 43693960
8803 FLOR DO SUMARE	60.610.961/0001-40	R HEITOR PENTEADO 1192	PANIFICADORA OU CAFETERIA	11 36723090
Bairro: TAIPAS				
14469 DROGARIA ATACADAO TAIPAS	45.543.915/0401-32	A RAIMUNDO P DE MAG 11980 BOX1 11980	FARMACIA OU DROGARIA	11 37552579
Bairro: TATUAPE				
14483 DROGARIA CARREFOUR TATUAPE	45.543.915/0751-90	AV SALIM FARAH MALUF 3138 3138	FARMACIA OU DROGARIA	11 37552596
14279 HIPER CARREFOUR	45.543.915/0357-24	AV SALIM FARAH MALUF SN SN	HIPERMERCADO	11 37552387
18556 CARREFOUR POSTO TATUAPE	45.543.915/0420-03	AVENIDA SALIM FARAH MALUF SN	MERCEARIA E MINIMERCADOS	11 3755-2300
24054 LANCHONETE ARENA PANTANAL	19.081.792/0001-02	PRACA CORONEL SANDOVAL DE FIGUEIREDO 22	LANCHONETE	11 997856599
24033 COFFEE CORNER TATUAPE	43.788.629/0001-50	PRACA SILVIO ROMERO 107	LANCHONETE	11 965418016

GIMAVE MEIOS DE PAGAMENTOS E INF



Relatório de Rede Credenciada

Produto: ALIMENTAÇÃO

UF: SP

Habilitados

Credenciado	CNPJ/CPF	Endereco	Tipo	Telefone
24029 RESTAURANTE CENTRAL FRUTAS	44.249.921/0001-68	PRACA SILVIO ROMERO 254	RESTAURANTE OU PIZZARIA	11 989603112
14130 XAP EXPRESS APUCARANA	45.543.915/0600-87	R APUCARANA 474	MERCEARIA E MINIMERCADOS	11 3755-2298
6521 EXTRAFARMA	04.899.316/0468-86	R FRANCISCO MARENGO 699	FARMACIA OU DROGARIA	91 32154000
6645 EXTRAFARMA	04.899.316/0399-10	R GONCALVES CRESPO 78	FARMACIA OU DROGARIA	91 32154000
14490 CARREFOUR EXPRESS SHOPPING BOULEVA	45.543.915/0721-74	R GONCALVES CRESPO 78 78	MERCEARIA E MINIMERCADOS	11 37552602
6440 EXTRAFARMA	04.899.316/0503-01	R PADRE ANTONIO DE AS 176	FARMACIA OU DROGARIA	91 32154000
15906 ASSAI ATACADISTA	06.057.223/0482-98	R ULISSES CRUZ 993	ATACADISTA	11 34114715
23993 PARMEGGIO GRELHADOS E LANCHES	27.034.604/0001-05	RUA DOMONGOS AGOSTINHO 91	RESTAURANTE OU PIZZARIA	11 984053527
24063 LANCHONETE UBAJARA	22.369.942/0001-84	RUA PLATINA 54	LANCHONETE	11 945991375
24111 TRADICAO MALAGUETA	21.351.983/0001-80	RUA TUIUTI 1839	RESTAURANTE OU PIZZARIA	11 940220467
23965 RESTAURANTE GUGAS BAR	09.403.145/0001-08	RUA TUIUTI 1463	RESTAURANTE OU PIZZARIA	11 996510419
24030 RESTAURANTE E LANCHONETE PRINCESINHA	46.679.967/0001-42	RUA TUIUTI 2123	RESTAURANTE OU PIZZARIA	11 947093023
14377 CARREFOUR EXPRESS TUIUTI	45.543.915/0475-79	RUA TUIUTI 2413 2413	MERCEARIA E MINIMERCADOS	11 37552486
Bairro: TUCURUVI				
6457 EXTRAFARMA	04.899.316/0518-80	AV GUAPIRA 2697	FARMACIA OU DROGARIA	91 32154000
13992 XTC EXPRESS TUCURUVI	45.543.915/0614-82	AV TUCURUVI 653	MERCEARIA E MINIMERCADOS	11 3755-2298
14747 ASSAI ATACADISTA	06.057.223/0366-05	AVENIDA CORONEL SEZEFREDO FAGUNDES 535	ATACADISTA	11 34114715
20702 FARMACIA PAGUE MENOS	06.626.253/1125-45	AVENIDA TUCURUVI 448	FARMACIA OU DROGARIA	85 32555492
Bairro: VARZEA DA BARRA FUND				
14210 CARREFOUR MARKET JARDIM DAS PERDIZ	45.543.915/0785-39	AV MARQUES DE SAO VICENTE SN SN	MERCEARIA E MINIMERCADOS	11 37552314
Bairro: VARZEA DA BARRA FUNDA				
14636 ASSAI ATACADISTA	06.057.223/0268-04	AVENIDA MARQUES DE SAO VICENTE 1354	ATACADISTA	11 34114715
Bairro: VILA AIMORE				
9919 SUPERMERCADO NAGUMO	07.820.929/0002-97	AV BRAS DA ROCHA CARDOSO 01	SUPERMERCADO	11 2413-7212
Bairro: VILA ALBERTINA				
13218 BRASEIRO DO SUL	27.504.815/0001-64	AV SANTA MARINA 2459	RESTAURANTE OU PIZZARIA	11 32946465
Bairro: VILA ALMEIDA				
14801 ASSAI ATACADISTA	06.057.223/0415-28	AV DAS NACOES UNIDAS 22777	ATACADISTA	0 34114715
18569 CARREFOUR EXPRESS	45.543.915/0873-68	AVENIDA DAS NACOES UNIDAS 22540	MERCEARIA E MINIMERCADOS	11 3755-2304
Bairro: VILA ANDRADE				
14468 DROGARIA CARREFOUR GIOVANNI GRONCH	45.543.915/0744-60	AV ALBERTO AUGUSTO ALVES 50 50	FARMACIA OU DROGARIA	11 37552581
6509 EXTRAFARMA	04.899.316/0457-23	R GERMANO ULBRICH 564	FARMACIA OU DROGARIA	91 32154000
14060 CARREFOUR EXPRESS PATEO JAHU	45.543.915/0713-64	R JOSE DA SILVA RIBEIRO SN LT 8 Q 183	MERCEARIA E MINIMERCADOS	11 3755-2298
19729 CARREFOUR EXPRESS NELSON GAMA 2	45.543.915/0724-17	RUA NELSON GAMA DE OLIVEIRA 898	ALIMENTICIA	11 37552524
Bairro: VILA ANTONINA				
23145 RESTAURANTE FRANGO DO GUETO	48.987.026/0001-00	R CACAQUERA 250	RESTAURANTE OU PIZZARIA	11 930246404
Bairro: VILA ARICANDUVA				
14741 ASSAI ATACADISTA	06.057.223/0382-25	AVENIDA ARICANDUVA 5555	ATACADISTA	11 34114715

GIMAVE MEIOS DE PAGAMENTOS E INF



Relatório de Rede Credenciada

Produto: ALIMENTAÇÃO

UF: SP

Habilitados

Credenciado	CNPJ/CPF	Endereco	Tipo	Telefone
Bairro: VILA BANCARIA				
9612	SUPERMERCADO NAGUMO	08.904.165/0001-08 AV DA BARREIRA GRANDE 2905	SUPERMERCADO	11 2413-7212
Bairro: VILA BANDEIRANTES				
14594	ASSAI ATACADISTA	06.057.223/0245-18 AVENIDA ENGENHEIRO CAETANO ALVARES 1927	ATACADISTA	11 34114715
Bairro: VILA BELA				
9373	PARAMUCOMERCIO E REPRESENTACAO DE PRODUT	24.263.049/0001-03 RUA DAS GIESTAS 1253	COMERCIO	11 986122470
Bairro: VILA BONILHA				
10312	MINI MERCADO ESTRELA DE PIRITUBA	28.605.977/0001-51 PC ALVES BARBOSA 11	MERCEARIA E MINIMERCADOS	11 943767300
Bairro: VILA BUARQUE				
22681	ALMANARA RESTAURANTES E LANCHONETES	60.909.215/0013-95 AV DOUTOR VIEIRA DE CARVALHO 109	LANCHONETE	11 36822020
22684	ALMANARA RESTAURANTES E LANCHONETES	60.909.215/0014-76 AV DR VIEIRA DE CARVALHO 123	LANCHONETE	11 36822020
23926	LANCHONETE BANCA DE JORNAL	05.872.737/0001-18 MAJOR SERTORIO 458	LANCHONETE	11 999610331
14110	CARREFOUR EXPRESS MARIA ANTONIA	45.543.915/0699-71 R MARIA ANTONIA 257	MERCEARIA E MINIMERCADOS	11 3755-2298
23911	PATOS BURGUER	32.109.309/0001-00 RUA DA CONSOLACAO 838	FOOD TRUCK	11 972411939
23913	RESTAURANTE PAULISTA	24.185.328/0001-98 RUA MARIA ANTONIA 140	RESTAURANTE OU PIZZARIA	11 956103007
Bairro: VILA CALIFORNIA				
9798	O ATACADAO	75.315.333/0226-92 AV ARICANDUVA 3640	ATACADISTA	11 2967-8261
Bairro: VILA CAMPANELA				
14374	CARREFOUR EXPRESS SHOPPING METRO	45.543.915/0762-42 AV JOSE PINHEIRO BORGES SN SN	MERCEARIA E MINIMERCADOS	11 37552483
Bairro: VILA CAROLINA				
13426	SABOR GAUCHO RESTAURANTE	13.329.262/0001-46 AV ANTONIO MUNHOZ BONILHA 298	RESTAURANTE OU PIZZARIA	11 3931-1268
Bairro: VILA CARRAO				
20199	FARMACIA PAGUE MENOS	06.626.253/0204-20 AV CONSELHEIRO CARRAO 2041	FARMACIA OU DROGARIA	85 3255-5492
6605	EXTRAFARMA	04.899.316/0422-01 R ANTONIO DE BARROS 2028 2030	FARMACIA OU DROGARIA	91 32154000
14593	ASSAI ATACADISTA	06.057.223/0246-07 RUA MANILHA 42	ATACADISTA	11 34114715
Bairro: VILA CLARA				
12567	BARRACAO MERCADO	18.061.951/0001-36 AV FULFARO 46	MERCEARIA E MINIMERCADOS	11 98556-1024
Bairro: VILA CLEMENTINO				
6429	EXTRAFARMA	04.899.316/0538-23 R MACHADO BITTENCOURT 278	FARMACIA OU DROGARIA	91 32154000
14410	CARREFOUR EXPRESS PEDRO DE TOLEDO	45.543.915/0596-66 RUA PEDRO DE TOLEDO 145 145	MERCEARIA E MINIMERCADOS	11 37552521
Bairro: VILA CONSTANCA				
14612	ASSAI ATACADISTA	06.057.223/0259-13 AVENIDA LUIS STAMATIS 35	ATACADISTA	11 34114715
Bairro: VILA CORDEIRO				
13985	CARREFOUR EXPRESS TORREZ	45.543.915/0674-13 AV DOUTOR CHUCRI ZAIDAN 296 LOJA 1	MERCEARIA E MINIMERCADOS	11 3755-2298
19754	CARREFOUR EXPRESS LEROY MERLIN	45.543.915/0913-90 RUA PASCOAL PAIS 525	SUPERMERCADO	11 37552524
Bairro: VILA CRUZEIRO				
14024	CARREFOUR EXPRESS JOAO CARLOS	45.543.915/0663-60 AV JOAO CARLOS DA SILVA BORGES 789	MERCEARIA E MINIMERCADOS	11 3755-2298
Bairro: VILA CURUCA				

GIMAVE MEIOS DE PAGAMENTOS E INF



Relatório de Rede Credenciada

Produto: ALIMENTAÇÃO

UF: SP

Habilitados

Credenciado	CNPJ/CPF	Endereco	Tipo	Telefone
9606 SUPERMERCADO NAGUMO	05.372.281/0001-27	PC FRANCISCO PEREIRA 80	SUPERMERCADO	11 2413-7212
Bairro: VILA DA SAUDE				
9630 CASA DE CARNES E ROTISSERIE BOTTINI MEAT	09.634.762/0001-14	R GENERAL CHAGAS SANTOS 815	ACOUGUE OU CASA DE CARNES	11 50734028
9629 PASTEIS E ASSADOS IMIGRANTES LTDA	20.800.083/0001-00	R GENERAL CHAGAS SANTOS 815 BOX 25	LANCHONETE	11 50734028
Bairro: VILA DAS MERCES				
14733 ASSAI ATACADISTA	06.057.223/0430-67	R N SRA DAS MERCES 29	ATACADISTA	11 34114715
Bairro: VILA DO ENCONTRO				
14084 POSTO CARREFOUR JABAQUARA	45.543.915/0558-30	AV ENGENHEIRO ARMANDO DE ARRUDA PEREIRA 3690	COMBUSTIVEL	11 3755-2298
Bairro: VILA DOM PEDRO I				
7841 VIKKS COFFEE BURGER	26.263.213/0001-08	R DOUTOR MARIO VICENTE 211	LANCHONETE	11 3463-4000
Bairro: VILA FORMOSA				
9596 CASA DE CARNES FORMOSURA	15.712.528/0001-60	RUA ARAPOCA 28	ACOUGUE OU CASA DE CARNES	11 22680359
Bairro: VILA GERTRUDES				
6426 EXTRAFARMA	04.899.316/0526-90	AV DAS NACOES UNIDAS 14401	FARMACIA OU DROGARIA	91 32154000
14291 DROGARIA CARREFOUR PINHEIROS	45.543.915/0736-50	AV DAS NACOES UNIDAS 15187 15187	FARMACIA OU DROGARIA	11 37552399
22676 ALMANARA RESTAURANTES E LANCHONETES	60.909.215/0006-66	AV ROQUE PETRONI JUNIORV 1089	LANCHONETE	11 36822020
19740 CARREFOUR EXPRESS COWORKING	45.543.915/0871-04	RUA JACERU 197	SUPERMERCADO	11 37552524
Bairro: VILA GOMES				
14336 HIPER CARREFOUR	45.543.915/0004-24	AV NACOES UNIDAS 15187 15487	HIPERMERCADO	11 37552445
Bairro: VILA GOMES CARDIM				
20274 FARMACIA PAGUE MENOS	06.626.253/0277-85	LARGO NOSSA SENHORA DO BOM PARTO 195	FARMACIA OU DROGARIA	85 3255-5492
14048 CARREFOUR EXPRESS ITAPURA	45.543.915/0758-66	R ITAPURA 711	MERCEARIA E MINIMERCADOS	11 3755-2298
Bairro: VILA GUARANI				
14366 CARREFOUR EXPRESS GUATAPARA	45.543.915/0566-40	RUA GUATAPARA 179 179	MERCEARIA E MINIMERCADOS	11 37552476
Bairro: VILA GUILHERME				
21752 ATACADAO 0721 AS	00.063.960/0043-50	AV JOAQUINA RAMALHO 340	HIPERMERCADO	11 2955-2116
14271 DROGARIA CARREFOUR TIETE	45.543.915/0814-08	AV MORVAN D FIGUEIREDO 3177 3177	FARMACIA OU DROGARIA	11 37552378
19764 CARREFOUR HIPER	45.543.915/0818-31	AV MORVAN DIAS DE FIGUEIREDO 3177	HIPERMERCADO	11 37552524
14129 POSTO CARREFOUR	45.543.915/0426-90	AV MORVAN DIAS FIGUEIREDO 3177	COMBUSTIVEL	11 3755-2298
14412 DROGARIA CARREFOUR CENTER NORTE	45.543.915/0811-65	AV OTTO BAUMGART 500 500	FARMACIA OU DROGARIA	11 37552522
14658 ASSAI ATACADISTA	06.057.223/0238-99	AVENIDA SANTA MARINA 3231	ATACADISTA	11 34115000
24280 LANCHONETE DELICIA DA VILA	50.963.434/0001-65	R MARIA CANDIDA 79 A	RESTAURANTE OU PIZZARIA	11 988813696
18514 CARREFOUR HIPER	62.545.579/0013-69	TV CASALBUONO 120 120	HIPERMERCADO	11 3755-2298
Bairro: VILA GULHERME				
14004 HIPER CARREFOUR	45.543.915/0006-96	AV MORVAN DIAS FIGUEIREDO 3177	HIPERMERCADO	11 3755-2298
Bairro: VILA HAMBURGUESA				
14040 CARREFOUR EXPRESS VISTA VERDE	45.543.915/0714-45	AV QUEIROZ FILHO 1560	MERCEARIA E MINIMERCADOS	11 3755-2298
Bairro: VILA IDA				

GIMAVE MEIOS DE PAGAMENTOS E INF



Relatório de Rede Credenciada

Produto: ALIMENTAÇÃO

UF: SP

Habilitados

Credenciado	CNPJ/CPF	Endereco	Tipo	Telefone
9108 ATELIER PEQUENAS DELICIAS	18.132.419/0001-62	DR LUIS AUGUSTO DE QUEIROS ARANHA 565	DOCERIA	11 9 42180254
Bairro: VILA INDIANA				
12964 AMAZONAS LANCHES	47.893.060/0001-44	R BOTUROCA 16	LANCHONETE	11 977659207
Bairro: VILA ISOLINA MAZZEI				
7961 TEMPERO CIA	35.061.008/0001-42	R SALVADOR ROMEU 403 CS 01	RESTAURANTE OU PIZZARIA	11 93470-5248
Bairro: VILA ITAIM				
13246 MERCADINHO J A	04.963.884/0001-30	R RIO MANOEL ALVES 15	MERCEARIA E MINIMERCADOS	11 952462324
Bairro: VILA JACUI				
19738 POSTO CARREFOUR PESSEGO	45.543.915/0867-10	AV JACUPESSEGO NOVA TRABALHADORES 1200	COMBUSTIVEL	11 37552524
14721 ASSAI ATACADISTA	06.057.223/0239-70	AVENIDA JACUPESSEGO NOVA TRABALHADORES 750	ATACADISTA	11 34114715
Bairro: VILA LAGEADO				
15937 ASSAI ATACADISTA	06.057.223/0503-57	AV CORIFEU DE AZEVEDO MARQUES 4160	ATACADISTA	11 34114715
Bairro: VILA LEOPOLDINA				
14476 CARREFOUR EXPRESS IMPERATRIZ LEOPOLDINA	45.543.915/0571-08	AV IMPERATRIZ LEOPOLDINA 447 447	MERCEARIA E MINIMERCADOS	11 37552587
24599 ATACADAO 939 AS FILIAL	93.209.765/0590-06	AV JOSE CESAR DE OLIVEIRA 500	ATACADISTA	11 29678777
14426 DROGARIA CARREFOUR VILLA LOBOS	45.543.915/0815-99	AV JOSE CESAR DE OLIVEIRA 500 500	FARMACIA OU DROGARIA	11 37552538
6451 EXTRAFARMA	04.899.316/0486-68	R CARLOS WEBER 600	FARMACIA OU DROGARIA	91 32154000
Bairro: VILA MALUF				
24736 ATACADAO 732 AS	93.209.765/0602-84	R VEREADOR JOAO BATISTA F 380	ATACADISTA	11 29678777
Bairro: VILA MARIA				
6441 EXTRAFARMA	04.899.316/0428-99	AV ALBERTO BYINGTON 1769	FARMACIA OU DROGARIA	91 32154000
9665 O ATACADAO	75.315.333/0060-69	AV MORVAN DIAS DE FIGUEIREDO 6157	ATACADISTA	11 2967-8261
14414 DROGARIA ATACADAO VILA MARIA	45.543.915/0399-83	AV MORVAN DIAS FIGUEIREDO SN BOX 1 SN	FARMACIA OU DROGARIA	11 37552524
20201 FARMACIA PAGUE MENOS	06.626.253/0258-12	AVENIDA GUILHERME COTCHING 1427	FARMACIA OU DROGARIA	85 3255-5492
14278 CARREFOUR EXPRESS VILA MARIANA II	45.543.915/0677-66	R DOMINGOS DE MORAIS 1450 1450	MERCEARIA E MINIMERCADOS	11 37552386
Bairro: VILA MARIA BAIXA				
9626 ATACADAO SA	75.315.333/0001-09	AV MOVAN DIAS DE FIGUEIREDO 6169	HIPERMERCADO	11 29678262
Bairro: VILA MARIANA				
6539 EXTRAFARMA	04.899.316/0445-90	R CARLOS PETIT 36	FARMACIA OU DROGARIA	91 32154000
6633 EXTRAFARMA	04.899.316/0393-24	R CUBATAO 896	FARMACIA OU DROGARIA	91 32154000
14148 CARREFOUR EXPRESS DOMINGOS DE MORA	45.543.915/0599-09	R DOMINGOS DE MORAIS 3111	MERCEARIA E MINIMERCADOS	11 3755-2298
13998 CARREFOUR EXPRESS ANA ROSA	45.543.915/0620-20	R DOMINGOS DE MORAIS 604	MERCEARIA E MINIMERCADOS	11 3755-2298
14149 CARREFOUR EXPRESS VILA MARIANA	45.543.915/0651-27	R DOMINGOS DE MORAIS 1689	MERCEARIA E MINIMERCADOS	11 3755-2298
6435 EXTRAFARMA	04.899.316/0519-60	R DOUTOR AMANCIO DE CARVALHO 154	FARMACIA OU DROGARIA	91 32154000
6519 EXTRAFARMA	04.899.316/0471-81	R JOAQUIM TAVORA 887	FARMACIA OU DROGARIA	91 32154000
9112 FAVORITA DA VILA	23.306.915/0001-25	R MORGADO DE MATEUS 195 A	RESTAURANTE OU PIZZARIA	11 34563564
18561 CARREFOUR EXPRESS SHOPPING	45.543.915/0876-00	RUA DOMINGOS DE MORAIS 2564	MERCEARIA E MINIMERCADOS	11 3755-2302
14386 CARREFOUR EXPRESS ECA DE QUEIROZ	45.543.915/0572-99	RUA ECA DE QUEIROZ 33 33	MERCEARIA E MINIMERCADOS	11 37552496

GIMAVE MEIOS DE PAGAMENTOS E INF



Relatório de Rede Credenciada

Produto: ALIMENTAÇÃO

UF: SP

Habilitados

Credenciado	CNPJ/CPF	Endereco	Tipo	Telefone
19727 CARREFOUR EXPRESS FRANCA PINTO	45.543.915/0705-54	RUA FRANCA PINTO 697	ALIMENTICIA	11 37552524
18565 CARREFOUR EXPRESS HUMBERTO I	45.543.915/0880-97	RUA HUMBERTO I 1005	MERCEARIA E MINIMERCADOS	11 3755-2303
20560 FARMACIA PAGUE MENOS	06.626.253/0729-00	RUA JOAQUIM TAVORA 1086	FARMACIA OU DROGARIA	85 32555492
19730 CARREFOUR EXPRESS JOAQUIM TAVORA	45.543.915/0747-03	RUA JOAQUIM TAVORA 887	ALIMENTICIA	11 37552524
6617 EXTRAFARMA	04.899.316/0416-55	RUA VERGUEIRO 1759	FARMACIA OU DROGARIA	91 32154000
Bairro: VILA MARIETA				
15932 ASSAI ATACADISTA	06.057.223/0505-19	AV S MIGUEL 962	ATACADISTA	11 34114715
Bairro: VILA MASCOTE				
14766 ASSAI ATACADISTA	06.057.223/0356-33	AVENIDA SANTA CATARINA 1672	ATACADISTA	0 34114715
Bairro: VILA MONTE ALEGRE				
14203 CARREFOUR EXPRESS FAGUNDES FILHO	45.543.915/0624-54	AV FAGUNDES FILHO 336	MERCEARIA E MINIMERCADOS	11 3755-2298
Bairro: VILA NORMA				
13047 BENGALA SUPERMERCADO	26.913.242/0001-60	AV CESAR AUGUSTO ROMARO 24	SUPERMERCADO	11 22147892
14757 ASSAI ATACADISTA	06.057.223/0352-00	AVENIDA SAO MIGUEL 6838 6838	ATACADISTA	0 34114715
Bairro: VILA NOVA CONCEICAO				
14135 CARREFOUR EXPRESS JUSCELINO KUBITS	45.543.915/0753-51	AV PRESIDENTE JUSCELINO KUBITSCHEK 1309	MERCEARIA E MINIMERCADOS	11 3755-2298
22682 ALMANARA RESTAURANTES E LANCHONETES	60.909.215/0017-19	AV PRESIDENTE JUSCELINO KUBITSCHEK 2041	LANCHONETE	11 36822020
6445 EXTRAFARMA	04.899.316/0514-56	R CLODOMIRO AMAZONAS 1225	FARMACIA OU DROGARIA	91 32154000
14296 CARREFOUR EXPRESS JOAO CACHOEIRA II	45.543.915/0645-89	R JOAO CACHOEIRA 361 361	MERCEARIA E MINIMERCADOS	11 37552404
14325 CARREFOUR EXPRESS JOAO CACHOEIRA	45.543.915/0578-84	RUA JOAO CACHOEIRA 774 774	MERCEARIA E MINIMERCADOS	11 37552433
Bairro: VILA NOVA CURUCA				
14624 ASSAI ATACADISTA	06.057.223/0251-66	AVENIDA NORDESTINA 3077	ATACADISTA	11 34114715
Bairro: VILA OLIMPIA				
14249 CARREFOUR MARKET SUPER VILA OLIMPI	45.543.915/0695-48	R GOMES DE CARVALHO 784 784	MERCEARIA E MINIMERCADOS	11 37552354
20987 FARMACIA PAGUE MENOS	06.626.253/0348-03	RUA CLODOMIRO AMAZONAS 1102	FARMACIA OU DROGARIA	85 32555492
14355 CARREFOUR EXPRESS RAMOS BATISTA	45.543.915/0609-15	RUA RAMOS BATISTA 364 364	MERCEARIA E MINIMERCADOS	11 37552464
Bairro: VILA PAIVA				
24233 RESTAURANTE DO MINEIRO	20.455.108/0001-86	AVENIDA CONCEICAO 2034	RESTAURANTE OU PIZZARIA	11 962374117
Bairro: VILA PARQUE JABAQUARA				
14623 ASSAI ATACADISTA	06.057.223/0236-27	RUA TAQUARUCU 79	ATACADISTA	11 34114715
Bairro: VILA PEREIRA BARRETO				
12540 LE COFFE CASA DO PAES	27.932.390/0001-94	AV BENEDITO ANDRADE 427	RESTAURANTE OU PIZZARIA	11 95200-7833
Bairro: VILA POMPEIA				
18566 CARREFOUR EXPRESS	45.543.915/0899-05	AVENIDA POMPEIA 1178	MERCEARIA E MINIMERCADOS	11 3755-2303
Bairro: VILA PROGREDIOR				
14394 HIPER CARREFOUR	45.543.915/0728-40	R DOS TRES IRMAOS 475 475	MERCEARIA E MINIMERCADOS	11 37552504
6442 EXTRAFARMA	04.899.316/0507-27	R JOSE JANNARELLI 597	FARMACIA OU DROGARIA	91 32154000
Bairro: VILA PRUDENTE				

GIMAVE MEIOS DE PAGAMENTOS E INF



Relatório de Rede Credenciada

Produto: ALIMENTAÇÃO

UF: SP

Habilitados

Credenciado	CNPJ/CPF	Endereco	Tipo	Telefone
20059 FARMACIA PAGUE MENOS	06.626.253/0216-63	PRACA PADRE DAMIAO 116	FARMACIA OU DROGARIA	85 3255-5492
Bairro: VILA REGENTE FEIJO				
19767 CARREFOUR HIPER	45.543.915/0849-38	AV REGENTE FEIJO 1739	HIPERMERCADO	11 37552524
22669 ALMANARA RESTAURANTES E LANCHONETES	60.909.215/0021-03	AV REGENTE FEIJO 1739	LANCHONETE	11 36822020
14519 DROGARIA CARREFOUR	45.543.915/0752-70	AV REGENTE FEIJO 1739 1739	FARMACIA OU DROGARIA	11 37552632
14215 HIPER CARREFOUR	45.543.915/0050-60	AV REGENTE FEIJO 1759 1759	HIPERMERCADO	11 37552319
Bairro: VILA RIBEIRO DE BARROS				
22353 GRAN COFFEE	08.736.011/0002-27	R MAJOR PALADINO 128	COMERCIO	19 35147500
Bairro: VILA RICA				
9821 O ATACADAO	75.315.333/0251-01	AV INAJAR DE SOUZA 5180	ATACADISTA	11 2967-8261
18554 CARREFOUR DROGARIA INAJAR DE SOUZA	45.543.915/0882-59	AVENIDA INAJAR DE SOUZA 5180	FARMACIA OU DROGARIA	11 3755-2299
Bairro: VILA ROMANA				
6437 EXTRAFARMA	04.899.316/0496-30	R CORIOLANO 1094	FARMACIA OU DROGARIA	91 32154000
Bairro: VILA SANTO ANTONIO				
9146 MERCADINHO DO OSWALDO	30.243.417/0001-46	R JUAN GONZALES VILA 23 TERREO01	MERCEARIA E MINIMERCADOS	11 983822713
Bairro: VILA SOCORRO				
16590 ASSAI ATACADISTA	06.057.223/0548-59	AV GUARAPIRANGA 752	ATACADISTA	11 3411-5000
Bairro: VILA SONIA				
14598 ASSAI ATACADISTA	06.057.223/0242-75	AVENIDA PROFESSOR FRANCISCO MORATO 4367	ATACADISTA	11 34114715
Bairro: VILA SUZANA				
18555 CARREFOUR MARKET VILA SUZANA	45.543.915/0837-02	RUA DOMINGOS DA ROCHA SN	COMBUSTIVEL	11 3755-2300
Bairro: VILA TAQUARI				
9918 SUPERMERCADO NAGUMO	07.820.929/0001-06	AV PIRES DO RIO 4342	SUPERMERCADO	11 2413-7212
Bairro: VILA TRAMONTANO				
18512 CARREFOUR HIPER	62.545.579/0001-25	R GEORGE EASTMAN 213	HIPERMERCADO	11 37552298
14389 CARREFOUR EXPRESS	45.543.915/0471-45	R GEORGE EASTMAN 213 213	MERCEARIA E MINIMERCADOS	11 37552499
18550 CARREFOUR HIPER	45.543.915/0001-81	RUA GEORGE EASTMAN 213	HIPERMERCADO	11 3755-2298
19739 DROGARIA	45.543.915/0858-29	RUA GEORGE EASTMAN 213	ALIMENTICIA	11 37552524
Bairro: VILA UBERABINHA				
14473 CARREFOUR EXPRESS ROUXINOL	45.543.915/0638-50	R TUIM 746 746	MERCEARIA E MINIMERCADOS	11 37552585
Bairro: VILA VERA				
15112 FO CANDELARIA ALIMENTOS	24.599.260/0001-93	AV CEL JOSE PIRES DE ANDRADE 474	MERCEARIA E MINIMERCADOS	19 49122845
Bairro: VILA VERMELHA				
19762 CARREFOUR	45.543.915/0824-80	VIA ANCHIETA 3398	HIPERMERCADO	11 37552524
13731 HIPER CARREFOUR	45.543.915/0012-34	VIA ANCHIETA 3398 KM 11154	HIPERMERCADO	11 3755-2298
Bairro: VIRGINIA BIANCA				
13547 MERCADO BOA VISTA	03.809.930/0001-89	VIEIRA DE MELO 680	MERCADO	11 22043323
Bairro: VL BUARQUE				

GIMAVE MEIOS DE PAGAMENTOS E INF



Relatório de Rede Credenciada

Produto: ALIMENTAÇÃO

UF: SP

Habilitados

Credenciado	CNPJ/CPF	Endereco	Tipo	Telefone
24528 BAR E LANCHES	43.408.533/0001-10	R MAJ SERTORIO 511	LANCHONETE	11 920182530
Bairro: VL FORMOSA				
9965 PANIFICADORA TRES NAUS LTDA	61.352.464/0001-51	PC DR SAMPAIO VIDAL 166	PANIFICADORA OU CAFETERIA	11 26743049
Bairro: VL LEOPOLDINA				
14439 HIPER CARREFOUR	45.543.915/0229-08	RUA JOSE CESAR DE OLIVEIRA SN SN	HIPERMERCADO	11 37552550
Bairro: VL PRUDENTE				
16610 OLIVEIRAS LANCHONETE	01.245.937/0001-90	R IBITIRAMA 1103	LANCHONETE	11 26917798
Cidade: SAO PEDRO				
Bairro: BELA SAO PEDRO				
3343 CANTINHO DA GULA	35.068.714/0001-16	RUA JAMIL GOMES LEITE 55 LOJA 01	LANCHONETE	19 9985466861
Bairro: CENTRO				
3370 CASA DE CARNES BOI BOM	05.918.351/0001-08	RUA VERISSIMO PRADO 929	ACOUGUE OU CASA DE CARNES	19 34811932
Bairro: JARDIM NOVA ESTANCIA				
3369 EMPORIO PAI NOSSO LTDA	09.134.852/0001-46	RUA MARIETA DE TOLEDO MENDES 87	SUPERMERCADO	19 34814815
Bairro: SANTA CRUZ				
3382 PASTELARIA MR SAN	06.239.604/0001-71	RUA VERISSIMO PRADO 277	LANCHONETE	19 3483328
Bairro: SAO BENEDITO				
3381 VASSELLOS RESTAURANTE	07.404.873/0001-09	RUA ALEXANDRE FAVARO 40	RESTAURANTE OU PIZZARIA	19 34813677
Bairro: VALE DO SOL				
3061 CASA DO CHURRASCO	04.971.146/0001-35	AV DOS IMIGRANTES 230	RESTAURANTE OU PIZZARIA	19 34814091
Cidade: SAO ROQUE				
Bairro: CENTRO				
9363 CASA DE CARNES 7 DE SETEMBRO	02.241.569/0001-74	RUA SETE DE SETEMBRO 125	ACOUGUE OU CASA DE CARNES	11 471257
9376 BOULEVARD CAFETERIA E PANETERIA	04.377.528/0001-35	RUARUA SOTERO DE SOUZA 346	PANIFICADORA OU CAFETERIA	11 47843088
9204 GIL CARNES	39.780.681/0001-93	SETE DE SETEMBRO 119	ACOUGUE OU CASA DE CARNES	11 4784-1079
Bairro: JARDIM CARAMBEI				
9368 PANIFICADORA E LANCHONETE AVENIDA BRASIL	55.834.428/0001-21	AV BRASIL 669	PANIFICADORA OU CAFETERIA	11 4712-3475
Bairro: JARDIM VILLACA				
10088 PADARIA JARDIM VILLACA	65.066.425/0001-49	AV SAO MANOEL 257	PANIFICADORA OU CAFETERIA	11 4712-7360
Bairro: SAO JOAO NOVO				
9369 CASA DE CARNES SAO JOAO NOVO LTDA	17.846.405/0001-48	R FAUSTINA MARIA DAS DORES 80	ACOUGUE OU CASA DE CARNES	11 4718-4981
Bairro: TABOAO				
9371 PADARIA TABOAO	70.948.120/0001-09	R SAO PAULO 1362	PANIFICADORA OU CAFETERIA	11 471222623
Bairro: VILA SANTA ISABEL				
9370 EMPORIO SAO ROQUE	10.723.387/0001-68	R SANTA CRUZ 323	PANIFICADORA OU CAFETERIA	11 4784-1278/
Cidade: SAO SEBASTIAO				
Bairro: BARRA DO UNA				

GIMAVE MEIOS DE PAGAMENTOS E INF



Relatório de Rede Credenciada

Produto: ALIMENTAÇÃO

UF: SP

Habilitados

Credenciado	CNPJ/CPF	Endereco	Tipo	Telefone
8733 SUPERMERCADO BARRA DO UNA	09.590.359/0001-30	AV MAGNO DOS PASSOS BITTENCOURT 730	SUPERMERCADO	12 38671318
Bairro: BOICUCANGA				
8734 MERCADO QUERO QUERO	05.160.200/0001-25	EST DO CASCALHO 1948	SUPERMERCADO	12 38651822
8731 FELIX FURTADO DE OLIVEIRA	15.606.065/0001-52	R NOVA BOICUCANGA 125	MERCEARIA E MINIMERCADOS	12 91073374
Bairro: CAMBURI				
8735 EMPORIO CAMBURY	31.653.453/0001-40	R OLIMPIO FAUSTINO 1077	EMPORIO OU ARMAZEM	12 37740817
Bairro: CANTO DO MAR				
8704 RESTAURANTE GOSTINHO CASEIRO	29.679.478/0001-71	AV VEREADOR EMILIO GRANATO 6580	EMPORIO OU ARMAZEM	12 982217446
Bairro: CENTRO				
8631 RESTAURANTE E LANCHONETE TEBAR PRAIA CLU	40.524.442/0001-51	PC ALMIRANTE BARROSO 02	RESTAURANTE OU PIZZARIA	12 9174-0401
9298 BOM JOUR PAES ESPECIAIS	39.246.602/0001-69	PC ANTONIO ARGINO 42	PANIFICADORA OU CAFETERIA	12 9745-9212
Bairro: ITATINGA				
8633 LUCIANO DANTAS DA SILVA ACOUGUE	24.912.242/0001-10	AV JOSE MACHADO ROSA 543 LOJA 2	ACOUGUE OU CASA DE CARNES	12 3888-1023
8636 MJ DOIS IRMAOS ADEGA E MERCEARIA	25.375.573/0001-20	R ANA BRUM DOS SANTOS 349	SUPERMERCADO	12 8203-5812
Bairro: JUQUEY				
9297 SUPERMERCADO COSTA AZUL	66.752.692/0001-32	AV BENEDITO IZIDORO DE MORAES 321	SUPERMERCADO	12 38631487
8964 RJR MERCEARIA LTDA	17.070.134/0001-81	AV MAURICIO BENEDITO FAUSTINO 2098	MERCEARIA E MINIMERCADOS	12 38632592
Bairro: MARESIAS				
8737 MERCADO CRISTAL	07.621.095/0001-00	AV DR FRANCISCO LOUP 880	MERCEARIA E MINIMERCADOS	12 33121342
8736 BOM GOSTO EMPORIO	10.702.115/0001-81	R DOS NAVEGANTES 130	EMPORIO OU ARMAZEM	12 38923441
Bairro: MORRO DO ABRIGO				
8635 EMPORIO DA BISA	30.777.264/0001-17	AV BERNARDO CARDIM NETO 47	SUPERMERCADO	12 8202-9148
Bairro: SAO FRANCISCO DA PRAIA				
8629 PESCADOS CRISTINA	40.764.339/0001-89	AV MANOEL TEIXEIRA 889	PEIXARIA	12 3862-0724
Bairro: TOPOLANDIA				
8634 CASA DE CARNES ITATINGA	21.657.527/0001-63	R AMELIA 09 LOJA 6	ACOUGUE OU CASA DE CARNES	12 3892-4771
Cidade: SAO VICENTE				
Bairro: CENTRO				
19736 CARREFOUR MARKET SAO VICENTE	45.543.915/0848-57	AV PRESIDENTE WILSON 344	ALIMENTICIA	11 37552524
19921 FARMACIA PAGUE MENOS	06.626.253/0048-15	AVENIDA PRESIDENTE WILSON 706	FARMACIA OU DROGARIA	85 3255-5492
23954 POWER MUSCLE	23.110.548/0001-90	R DOUTOR CAMPOS SALES 171	MERCEARIA E MINIMERCADOS	13 981523990
23156 RESTAURANTE DOCERIA DO TIO	43.959.526/0001-06	R FREI GASPAR 704	PANIFICADORA OU CAFETERIA	0
23147 RESTAURANTE BOM SABOR	48.238.813/0001-40	R FREI GASPAR 889	RESTAURANTE OU PIZZARIA	13 974122467
24004 HOLLYWOOD BURGERS E RESTAURANTE	46.601.341/0001-13	R JOSE BONIFACIO 45	RESTAURANTE OU PIZZARIA	13 991618116
Bairro: CIDADE NAUTICA				
13516 DROGARIA SUPER POPULAR PRECOS POPULARES	30.576.220/0001-29	AV DOM PEDRO II 1010	FARMACIA OU DROGARIA	13 333775880
23409 ALL BLUE	50.402.449/0001-54	R FRANCISCO DIAS JORGE 463	RESTAURANTE OU PIZZARIA	13 996969260
Bairro: ITARARE				

GIMAVE MEIOS DE PAGAMENTOS E INF



Relatório de Rede Credenciada

Produto: ALIMENTAÇÃO

UF: SP

Habilitados

Credenciado	CNPJ/CPF	Endereco	Tipo	Telefone
23985 EMPORIO VIEIRA	50.183.518/0001-86	AV MANOEL DA NOBREGA 1835	EMPORIO OU ARMAZEM	13 991175072
23999 PIZZARIA E RESTAURANTE ESQUINA DO COCO	49.626.911/0001-18	AV MANOEL DA NOBREGAAV MANOEL DA NOBREGA 1350	RESTAURANTE OU PIZZARIA	13 982119650
23835 PORCOES ZZ	22.262.978/0001-64	R MESSIA ASSU 534	RESTAURANTE OU PIZZARIA	13 996747422
23166 DECK PRAIA CHOPP E FRIENDS	42.864.201/0001-87	R ONZE DE JUNHO 40	CONVENIENCIA	67 984646551
Bairro: JARDIM INDEPENDENCIA				
14419 POSTO CARREFOUR SAO VICENTE	45.543.915/0330-04	AV PREF JOSE MONTEIRO 1045 SETOR I 1045	COMBUSTIVEL	11 37552530
14402 DROGARIA CARREFOUR SAO VICENTE	45.543.915/0774-86	AV PREFEITO J MONTEIRO 1045 1045	FARMACIA OU DROGARIA	11 37552512
Bairro: JARDIM NOSSO LAR				
9810 O ATACADAO	75.315.333/0239-07	AV PENEDO 585	ATACADISTA	11 2967-8261
Bairro: JARDIM RIO BRANCO				
23181 AV DEPUTADO ULISSES GUIMARAES	45.578.132/0002-14	AV DEPUTADO ULISSES GUIMARAES 300	SUPERMERCADO	13 981907464
23566 DISTRIBUIDORA BEBIDAS DOCES E EMBALAGEN	26.233.756/0001-74	AV DEPUTADO ULISSES GUIMARAES 901	DISTRIBUIDORA DE BEBIDAS	13 988167911
23162 RESTAURANTE MINATO SUSHI	49.809.533/0001-08	R ANTONIO RISCALLE HUSNE 990	RESTAURANTE OU PIZZARIA	13 974118684
23161 PADARIA VEM KI TEM	44.151.695/0001-88	R PERPETUA DE OLIVEIRA FREITAS 1576	PANIFICADORA OU CAFETERIA	13 997049719
Bairro: JDINDEPENDENCIA				
14006 HIPER CARREFOUR	45.543.915/0026-30	AV PREFEITO JOSE MONTEIRO 1045	HIPERMERCADO	11 3755-2298
Bairro: PARQUE SAO VICENTE				
13522 DROGARIA SUPER POPULAR PRECOS POPULARES	31.888.962/0001-52	AV GALEAO COUTINHO 1246	FARMACIA OU DROGARIA	13 98876 6049
23144 TRADICAO DO BACALHAU MIL GRAU	35.394.483/0001-30	R NICOLINO SIMONE 66	PANIFICADORA OU CAFETERIA	0
Bairro: PLANALTO BELA VISTA				
23139 PH CONVENIENCIA	37.217.804/0001-57	PC ALCIDES DE ARAUJO 105	CONVENIENCIA	13 997676186
Bairro: VILA CASCATINHA				
14726 ASSAI ATACADISTA	06.057.223/0338-51	AV ANTONIO EMMERICK 245	ATACADISTA	11 34114715
Bairro: VILA JOCKEI CLUBE				
23149 PANIFICADORA CALDEIRAO	32.369.859/0001-69	R GRACILIANO RAMOS 291	PANIFICADORA OU CAFETERIA	13 997710631
Bairro: VILA MATEO BEI				
23978 RESTAURANTE TEDY PIZZA	11.987.101/0001-14	PROFESSOR LOVELY PLAUCHUT 745	RESTAURANTE OU PIZZARIA	13 997443995
Bairro: VILA NOSSA SENHORA DE FATIMA				
23170 BARRACA EDUARDO PESCADOS	50.431.116/0001-53	R ISABEL CORREIA MARTINS 75	FOOD TRUCK	13 991107471
Bairro: VILA SAO JORGE				
23802 ADEGBAR	46.740.109/0001-66	AV DIVISORIA 131	MERCEARIA E MINIMERCADOS	13 33795449
Bairro: VILA VALENCA				
23964 RESTAURANTE NOVA LA KATITAS	40.214.711/0001-83	R DOUTOR JULIO PRESTES 240	RESTAURANTE OU PIZZARIA	13 974159598
Cidade: SERRA AZUL				
Bairro: CENTRO				
9075 MERCADO JL	15.838.205/0001-18	R CEL LUIZ VENANCIO MARTINS 270	MERCEARIA E MINIMERCADOS	16 3982-1153
9300 AGUIA SUPERMERCADO	22.123.112/0001-72	R CORONEL LUIZ VENANCIO MARTINS 577	SUPERMERCADO	16 3982-1228
Bairro: COHAB JOAO DE BARRO				

GIMAVE MEIOS DE PAGAMENTOS E INF



Relatório de Rede Credenciada

Produto: ALIMENTAÇÃO

UF: SP

Habilitados

Credenciado	CNPJ/CPF	Endereco	Tipo	Telefone
9030 AGUIA SUPERMERCADO	00.764.114/0001-08	R LAURINDA FRANCISCA DO NASCIMENTO 700	SUPERMERCADO	16 3982-1133
Bairro: JARDIM BOM RETIRO				
8967 FENIX MINI MERCADO	20.334.312/0001-49	R NESTOR BARBIERI 193	SUPERMERCADO	16 99270-8257
Bairro: JARDIM MONTE AZUL				
8900 MERCADO BOM JESUS DE SERRA AZUL	443.136.148-00	GALDINO TAVEIROS FILHO 53	SUPERMERCADO	16 99252-7381
9031 AGUIA SUPERMERCADO	30.094.029/0001-40	R OZORIO CANDIDO DA SILVA 168	SUPERMERCADO	16 3982-1533
Bairro: SANTA CRUZ				
8913 SUPERMERCADO LUIZ PARAGUAI	00.319.369/0001-61	R LEVINIO FERREIRA RAMOS 110	SUPERMERCADO	16 3982-1119
Cidade: SERRANA				
Bairro: JARDIM BOA VISTA				
8958 SUPERMERCADO CAPITELLI	00.015.576/0002-03	AV DEOLINDA ROSA 1740	SUPERMERCADO	16 3987-1729
Bairro: JD BOA VISTA				
8957 SUPERMERCADO CAPITELLI	00.015.576/0001-22	AV DEOLINDA ROSA 385	SUPERMERCADO	16 3987-1729
Bairro: RESIDENCIAL SANTA CLARA II				
8959 SUPERMERCADO CAPITELLI	00.015.576/0003-94	R SANTIAGO LOPES CASTILHO 411	SUPERMERCADO	16 3987-1729
Cidade: SERTAOZINHO				
Bairro: JARDIM SANTA MARTA				
8723 FRATUCCI SUPERMERCADOS	06.083.500/0005-44	AV ALESSIO MAZER 1346	SUPERMERCADO	16 3615-2040
Cidade: SEVERINIA				
Bairro: CDHU				
18232 TEM DTUDO	08.427.961/0001-99	AV ESMERALDA DUARTE DA SILVA 61	MERCEARIA E MINIMERCADOS	17 991104844
Bairro: CENTRO				
18372 AUTO POSTO SEVERINIA	35.950.214/0001-03	AV SEVERINO SECCHIERI 497	COMBUSTIVEL	17 33223777
18373 CONVENIENCIA SECCHIERI	32.334.832/0001-30	AV SEVERINO SICCHIERI 497	CONVENIENCIA	17 33223777
18460 DONAIRE SUPERMERCADOS LOJA 1	66.903.360/0001-01	R CAP AUGUSTO DE ALMEIDA 396	SUPERMERCADO	17 38171247
18496 CHURRASCARIA ANGUS GRILL	45.401.420/0001-18	R DR JERONIMO DE ALMEIDA 05	RESTAURANTE OU PIZZARIA	17 997273087
22969 IQUEGAMI SUPERMERCADOS	01.915.625/0005-70	R PROFESSORA NAIR DE ALMEIDA 988	SUPERMERCADO	17 33441700
18352 CONVENIENCIA DA PATHY BAR E MERCEARIA EX	23.101.400/0001-99	R PROFESSORA NAIR DE ALMEIDA 481	CONVENIENCIA	17 992030091
Bairro: COHAB 1				
22283 MG ESPETOS	33.672.553/0001-40	R FELICIO TAMBERLINI 95	LANCHONETE	17 981224456
Bairro: JARDIM VICTORIA				
18461 DONAIRE SUPERMERCADOS	66.903.360/0003-73	AV JULIAN DONAIRE 45	SUPERMERCADO	17 38171247
Bairro: JD NOVA CIDADE				
18261 CASA DE CARNES DO FLAVINHO	24.600.955/0001-48	AV EROTHIDES DE ALMEIDA VELLOSO 610	ACOUQUE OU CASA DE CARNES	17 91797773
Bairro: RESIDENCIAL CAMACHO II				
18212 MERCEARIA VEM Q TEM	11.678.622/0001-90	R ZULEIMAR FERRAREZE FRAZATO 140	MERCEARIA E MINIMERCADOS	17 91596726
Bairro: VILA SANTO ANTTNIO				

GIMAVE MEIOS DE PAGAMENTOS E INF



Relatório de Rede Credenciada

Produto: ALIMENTAÇÃO

UF: SP

Habilitados

Credenciado	CNPJ/CPF	Endereco	Tipo	Telefone
18367 CINDIA PALU	35.020.511/0001-50	R RUA 1 200	PANIFICADORA OU CAFETERIA	17 91941087
Cidade: SOROCABA				
Bairro: ALEM PONTE				
10083 MERCEARIA REAL GOURMET	30.324.111/0001-14	AV SAO PAULO 1154	MERCEARIA E MINIMERCADOS	15 3321-1355
9989 PADARIA DO GONCALO	57.055.790/0001-20	R CEL NOGUEIRA PADILHA 261	PANIFICADORA OU CAFETERIA	15 32322694
Bairro: BRIGADEIRO TOBIAS				
16950 PADARIA E CONFEITARIA ANGELINOS	46.253.020/0001-75	R JULIO PAVLOVSKY 121	PANIFICADORA OU CAFETERIA	11 85718892
Bairro: CENTRAL PARQUE SORO				
15987 CASA DE CARNE REAL	07.124.604/0001-99	R DR OSMAR MACIEL 367	ACOUGUE OU CASA DE CARNES	15 3217-7507
Bairro: CENTRO				
24035 FOGAO EXPRESSO	11.233.140/0001-26	ALVARO TEIXEIRA DE SOUZA LEITE 127	RESTAURANTE OU PIZZARIA	15 32220277
24013 LANCHONETE PAPOS E PAPAS	47.163.013/0001-45	BARAO DO RIO BRANCO 63	RESTAURANTE OU PIZZARIA	15 974015626
24018 RESTAURANTE TOKIO	17.363.692/0001-35	RUA DON PEDRO 2 95	RESTAURANTE OU PIZZARIA	15 997270611
24014 LANCHONETE PAPOS E PAPAS	29.038.741/0001-43	RUA DR BRAGUILHA 100	LANCHONETE	15 974015626
24046 NACAO VERDE	39.693.224/0001-61	RUA MONSENHOR JOAO SOARES 334	MERCEARIA E MINIMERCADOS	15 997718722
20296 FARMACIA PAGUE MENOS	06.626.253/0391-04	RUA QUINZE DE NOVEMBRO 40	FARMACIA OU DROGARIA	85 3255-5492
Bairro: IPIRANGA				
24071 XTUDAO LANCHES	20.168.880/0001-17	ESTADO DE ISRAEL 10	FOOD TRUCK	15 998574339
Bairro: JARDIM BRASILANDIA				
9600 CASA DE CARNES ORLEI	61.514.501/0001-80	R BENEDITO GDE BARROS 300 BOXES A1	ACOUGUE OU CASA DE CARNES	15 32317654
Bairro: JARDIM MARIA ANTONIA PRADO				
14641 ASSAI ATACADISTA	06.057.223/0258-32	AVENIDA ITAVUVU 1766	ATACADISTA	11 34114715
10277 RURI SUPERMERCADOS	26.887.902/0001-85	R CARLOS SMITH 221	SUPERMERCADO	15 3418-2912
Bairro: JARDIM NOVO HORIZONTE				
20176 FARMACIA PAGUE MENOS	06.626.253/1312-56	AV IPANEMA 4000	FARMACIA OU DROGARIA	85 32555492
Bairro: JARDIM PRESTES DE BARROS				
15929 VERDE HORTIFRUTI	22.775.588/0001-98	AV CARLOS SONETTI 382	MERCEARIA E MINIMERCADOS	15 991177157
Bairro: JARDIM SANTA CECILIA				
13298 ATACADAO	75.315.333/0318-45	AV ITAVUVU 3233	ATACADISTA	11 29678262
Bairro: JARDIM SANTA ROSALIA				
15964 ASSAI ATACADISTA	06.057.223/0537-04	R MARIA CINTO DE BIAGGI 164	ATACADISTA	11 34114715
9743 O ATACADAO	75.315.333/0163-74	RUA MARIA CINTO DE BIAGGI 377	ATACADISTA	11 2967-8261
Bairro: JARDIM SAO GUILHERME				
17030 RESTAURANTE E PIZZARIA PAULISTA	26.573.545/0001-80	AV EDWARD FRUFRU MARCIANO DA SILVA 635	RESTAURANTE OU PIZZARIA	11 39222030
Bairro: JARDIM VERGUEIRO				
20294 FARMACIAS PAGUE MENOS	06.626.253/0390-15	AVENIDA BARAO DE TATUI 286	FARMACIA OU DROGARIA	85 3255-5492
Bairro: JARDIM ZULMIRA				
22301 GRILO ATACAREJO	49.417.549/0002-56	R HUMBERTO DE CAMPOS 871	SUPERMERCADO	19 34391903

GIMAVE MEIOS DE PAGAMENTOS E INF



Relatório de Rede Credenciada

Produto: ALIMENTAÇÃO

UF: SP

Habilitados

Credenciado	CNPJ/CPF	Endereco	Tipo	Telefone
Bairro: JD LEOCADIA				
17029	RANCHO DA COSTELA	11.308.391/0001-22 R CABREUVA 25	RESTAURANTE OU PIZZARIA	11 32290020
Bairro: JULIO DE MESQUITA				
24061	JAP DOG	46.446.655/0001-99 RUA DOUTOR AMERICO FIGUEIREDO 2730	FOOD TRUCK	15 997006472
Bairro: LEM PONTE				
10081	REAL CARNES GOURMET	54.085.972/0001-55 AV SAO PAULO 1150	ACOUGUE OU CASA DE CARNES	15 33424637
Bairro: LOPES DE OLIVEIRA				
9360	CASA DE CARNE BOI NOBRE	07.200.037/0001-02 R EUGENIA DE OLIVEIRA CIRNE 1150	ACOUGUE OU CASA DE CARNES	15 988139302
Bairro: PARQUE CAMPOLIM				
16122	RESTAURANTE E CAFETERIA O BEM SABOROSO	20.241.632/0001-54 AV ANTONIO CARLOS COMITRE 650	RESTAURANTE OU PIZZARIA	15 34427080
15910	ASSAI ATACADISTA	06.057.223/0492-60 R SENHORA MARIA APARECIDA PESSUTTI MILEGO 250	ATACADISTA	11 34114715
9792	O ATACADAO	75.315.333/0218-82 RUA FRANCISCO MORON FERNANDES 1275	ATACADISTA	11 2967-8261
Bairro: PARQUE DOS EUCALIPTOS				
9192	CASA DE CARNES RM	08.657.943/0001-01 R PAULO EMANUEL DE ALMEIDA 321	ACOUGUE OU CASA DE CARNES	15 32024587
Bairro: PARQUE SAO BENTO				
16005	MERCADO ITAIM	40.783.287/0001-98 R ALCINO OLIVEIRA ROSA 802	SUPERMERCADO	11 94719-3734
Bairro: VERGUEIRO				
16154	CASA DE CARNES VERGUEIRO	50.374.289/0001-87 R SALVADOR CORREA 555	ACOUGUE OU CASA DE CARNES	15 32329357
Bairro: VILA ANGELICA				
16000	CASA DE CARNES AVENIDA	07.119.719/0001-95 AV ANGELICA 657	ACOUGUE OU CASA DE CARNES	15 32137803
Bairro: VILA ARTURA				
14604	ASSAI ATACADISTA	06.057.223/0278-86 RODOVIA RAPOSO TAVARES SN	ATACADISTA	11 34114715
Bairro: VILA BARAO				
24062	JOD SUPERMERCADOS	45.308.925/0001-32 AV NOVE DE JULHO 948	SUPERMERCADO	15 988260176
10279	RURI SUPERMERCADOS	26.887.902/0002-66 NOVE DE JULHO 1016	SUPERMERCADO	15 3411-5304
24058	A CASA DOS SALGADOS	34.328.400/0001-42 NOVE DE JULHO 1212	LANCHONETE	15 988185121
Bairro: VILA CARVALHO				
14124	DROGARIA CARREFOUR SOROCABA NORTE	45.543.915/0627-05 AV BRASIL 376	FARMACIA OU DROGARIA	11 3755-2298
14270	HIPER CARREFOUR	45.543.915/0214-21 AV BRASIL 376 376	HIPERMERCADO	11 37552376
14514	POSTO CARREFOUR SOROCABA NORTE	45.543.915/0362-91 AV BRASIL 376 SETOR I 376	COMBUSTIVEL	11 37552626
16707	PADARIA E CONFEITARIA SOFT	42.194.384/0001-70 R ESCOLASTICA ROSA DE ALMEIDA 471	PANIFICADORA OU CAFETERIA	15 33886480
Bairro: VILA ESPIRITO SANTO				
15980	CASA DE CARNES DIVINO	32.103.677/0001-41 AV DOUTOR LUIZ MENDES ALMEIDA 675	ACOUGUE OU CASA DE CARNES	15 3222-5907
Bairro: VILA FIORI				
15989	FERNANDES CENTER CARNES	01.923.430/0001-48 R ANTONIO FAUSTO 410	ACOUGUE OU CASA DE CARNES	15 32311137
Bairro: VILA SABIA				
17134	MERCEARIA MARCELINO	26.680.071/0001-76 R ANTONIO GAZZOLA 220	MERCEARIA E MINIMERCADOS	18 981136047
Bairro: VILA TRUJILLO				
20697	FARMACIA PAGUE MENOS	06.626.253/1128-98 AVENIDA GENERAL OSORIO 608	FARMACIA OU DROGARIA	85 32555492

GIMAVE MEIOS DE PAGAMENTOS E INF



Relatório de Rede Credenciada

Produto: ALIMENTAÇÃO

UF: SP

Habilitados

Credenciado	CNPJ/CPF	Endereco	Tipo	Telefone
Cidade: SUD MENUCCI				
Bairro: BANDEIRANTES D OESTE				
18388	BIA S TRUFAS	13.089.886/0001-33 R 24 DE OUTUBRO 268	PANIFICADORA OU CAFETERIA	18 991078794
Bairro: CENTRO				
24052	GALEGO SUPERMERCADOS	07.379.116/0001-22 AV PIONEIROS 612	SUPERMERCADO	18 997746429
18425	MERCADO SAO JOSE	26.147.795/0001-59 AV PIONEIROS 935	MERCEARIA E MINIMERCADOS	18 991196037
24059	SUPERMERCADO LEONARDO	06.020.162/0001-78 AV SAO PAULO 852	SUPERMERCADO	18 997066092
Cidade: SUMARE				
Bairro: CHACARA MONTE ALEGRE				
24729	ATACADAO 736 AS	93.209.765/0606-08 ROD VIRGINIA VIEL CAMPOS DALLORTO SN	ATACADISTA	11 29678777
13251	ATACADAO 0309	75.315.333/0309-54 ROD VIRGINIA VIEL CAMPOS DALLORTO SN	SUPERMERCADO	11 29678262
Bairro: PARQUE VIRGILIO VIEL				
20376	FARMACIA PAGUE MENOS	06.626.253/1237-41 AVENIDA DA AMIZADE 2711	FARMACIA OU DROGARIA	85 32555492
Cidade: SUZANAPOLIS				
Bairro: CENTRO				
24128	ACOUQUE SANTO ANTONIO	53.339.222/0001-08 R ANTONIO JESUS PASTORELLI 444	ACOUQUE OU CASA DE CARNES	18 996874477
24137	PASSIONE PADARIA E PIZZARIA	12.371.943/0001-00 R SAO JOAO 530	LANCHONETE	18 99767 2136
24070	SUPERMERCADO LEONARDO	06.059.949/0001-43 RUA ANTONIO JESUS PASTORELL 44	SUPERMERCADO	18 997066092
Bairro: JARDIM FERREIRA				
24147	AGENOR VARIEDADES	40.075.404/0001-69 R NOSSA SENHORA APARECIDA 876	MERCEARIA E MINIMERCADOS	18 996690579
Bairro: JARDIM NOVA ESPERANCA				
24146	PADARIA CHICO PAES	33.514.750/0001-30 R REINALDO CHIQUETO 472	PANIFICADORA OU CAFETERIA	18 998212481
Bairro: JARDIM OTAVIO				
24139	MERCADO SOUZA PLANTAS E DECORACOES	16.418.589/0001-82 AV PREFEITO ANTONIO ALCINO VIDOTTI 387	MERCADO	18 996165104
Bairro: JARDIM SANTA ISABEL				
24144	BEGO SUPERMERCADOS	29.615.456/0001-48 R 7 DE SETEMBRO 562	SUPERMERCADO	18 37061212
Bairro: SUZANAPOLIS				
24131	CASA DE CARNES ROSSI	05.245.471/0001-83 R PRESIDENTE VARGAS 957	ACOUQUE OU CASA DE CARNES	17 997654534
Cidade: SUZANO				
Bairro: BAIRRO DAS PALMEIRAS				
9000	SUPERMERCADO J GOMES	11.142.267/0001-30 ROD INDIO TIBIRICA 12568	SUPERMERCADO	11 4640-3152
Bairro: CENTRO				
9127	SHOPPING DAS CARNES	10.501.941/0001-62 GENERAL FRANCISCO GLICERIO 249	ACOUQUE OU CASA DE CARNES	11 4759-3545
9311	ACOUQUE VELOSO	03.150.749/0001-03 PC EXPEDICIONARIO ANTONIO GARCIA 90	ACOUQUE OU CASA DE CARNES	11 47471606
9329	PADARIA KATAYAMA	00.874.558/0001-04 R BARUEL 872	PANIFICADORA OU CAFETERIA	11 47481481
9167	SUPERMERCADO VERAN	58.767.252/0001-20 R BENJAMIN CONSTANT 894	SUPERMERCADO	11 4741-4156

GIMAVE MEIOS DE PAGAMENTOS E INF



Relatório de Rede Credenciada

Produto: ALIMENTAÇÃO

UF: SP

Habilitados

Credenciado	CNPJ/CPF	Endereco	Tipo	Telefone
9325	PADARIA PIZZARIA ANA CLAUDIA	05.606.919/0001-47 R BENJAMIN CONSTANT 758	PANIFICADORA OU CAFETERIA	11 47481362
9332	PADARIA SANTA HELENA	49.908.668/0001-20 R BENJAMIN CONSTANT 1130	PANIFICADORA OU CAFETERIA	11 47461074
9128	ACOUQUE ZE BIDU	13.558.107/0001-00 R GENERAL FRANCISCO GLICERIO 249	ACOUQUE OU CASA DE CARNES	11 4748-5089
9333	BISTECAO	68.222.199/0001-36 R GENERAL GLICERIO 345	ACOUQUE OU CASA DE CARNES	11 46780244
9308	CASA DE CARNE MODELO	04.141.142/0001-20 R PORTUGAL FREIXO 242	ACOUQUE OU CASA DE CARNES	11 47423735
20885	FARMACIA PAGUE MENOS	06.626.253/0320-02 RUA GENERAL FRANCISCO GLICERIO 885	FARMACIA OU DROGARIA	85 32555492
14663	ASSAI ATACADISTA	06.057.223/0283-43 RUA PRUDENTE DE MORAES SN	ATACADISTA	11 34114715
Bairro: CIDADE BOA VISTA				
9324	OSLO FOODS	17.497.898/0001-58 AV JAGUARI 0072A L 03 L 04	SUPERMERCADO	11 4678-0244
9319	BISTECAO CARNES	21.383.332/0001-72 AV JAGUARI 76	ACOUQUE OU CASA DE CARNES	11 4748-1362
9320	MAGO DE SUZANO	00.024.343/0001-96 AV KATISUTOSHI NAITO 974	MERCEARIA E MINIMERCADOS	11 24097710
Bairro: CIDADE MIGUEL BADRA				
9579	SUPERMERCADO DA GENTE	11.188.360/0005-09 AV MIGUEL BADRA 1624	SUPERMERCADO	11 24892430
9132	SEMPRE BOM DIA	28.135.597/0001-09 AV MIGUEL BADRA 1616	SUPERMERCADO	11 08690-010
9323	MOOCA SUPERMERCADO	31.004.498/0001-94 R EDMILSON RODRIGUES MARCELINO 1011	SUPERMERCADO	11 9419-1235
Bairro: JARDIM ANZAI				
9330	PADARIA SILVA	08.973.159/0002-85 R GENERAL FRANCISCO GLICERIO 2170	PANIFICADORA OU CAFETERIA	11 4642-2929
Bairro: JARDIM BELA VISTA				
9126	CASA DE CARNES JARDIM NATAL	12.260.467/0001-50 R DR PRUDENTE DE MORAES 2677	ACOUQUE OU CASA DE CARNES	11 2958-1465
Bairro: JARDIM CACIQUE				
9331	CASA DE CARNES BOI FILE	23.757.005/0001-69 R JECA TATU 970	ACOUQUE OU CASA DE CARNES	11 4748-5089
Bairro: JARDIM DONA BENTA				
9334	SACOLAO DONA BENTA	04.243.882/0001-77 AV FRANCISCO MARENGO 2145	MERCEARIA E MINIMERCADOS	11 4746-4854
9906	SUPERMERCADO NAGUMO	10.304.207/0001-03 AV FRANCISCO MARENGO 2301	SUPERMERCADO	11 2413-7212
Bairro: JARDIM IMPERADOR				
9037	PANIFICADORA NOVA IMPERADOR	50.476.712/0001-50 AV MOGI DAS CRUZES 312	PANIFICADORA OU CAFETERIA	11 47421227
Bairro: JARDIM MONTE CRISTO				
9307	BISTECAO CARNES	18.797.520/0001-32 R DA TURMALINA 134	ACOUQUE OU CASA DE CARNES	11 4748-136
Bairro: JARDIM REVISTA				
9317	ACOUQUE KIBOIZAO	04.014.898/0001-08 AV FRANCISCO MARENGO 1931	ACOUQUE OU CASA DE CARNES	11 47491183
9131	SUPERMERCADO EXPLOSAO	32.008.680/0001-86 R BANDEIRANTES 780	SUPERMERCADO	11 4752-5152
9326	PANIFICADORA E CONFEITARIA BARRA DOURO	49.491.186/0001-18 R ITAPEVA 22	PANIFICADORA OU CAFETERIA	11 29581465
9318	MINIMERCADO E PADARIA VENEZA	07.586.432/0001-75 R VENUS 436	PANIFICADORA OU CAFETERIA	11 4749-6656
Bairro: JARDIM SAO LUIS				
9337	UAU HORTIFRUTI	07.493.930/0001-73 R REGINA CABALAU MENDONCA 463	SACOLAO E HORTIFRUTI	11 4759-6777
Bairro: JD COLORADO				
9335	KIBISTECAO	08.825.600/0001-09 R JECA TATU 1780	ACOUQUE OU CASA DE CARNES	11 4748-2445
Bairro: JD NOVA AMERICA				

GIMAVE MEIOS DE PAGAMENTOS E INF



Relatório de Rede Credenciada

Produto: ALIMENTAÇÃO

UF: SP

Habilitados

Credenciado	CNPJ/CPF	Endereco	Tipo	Telefone
9312 MERCADINHO BOM PRECO	15.729.887/0001-20	R FLORENTINO DO NASCIMENTO 247	MERCEARIA E MINIMERCADOS	11 47462040
Bairro: JD REVISTA				
9336 CASA DE TEMPEROS	06.947.892/0001-19	AV FRANCISCO MARENGO 40	MERCEARIA E MINIMERCADOS	11 47523932
Bairro: PALMEIRAS				
9084 CASA DE CARNES CAFU	11.486.035/0001-07	AV SEBASTIAO DE LIMA FRANCO 39	ACOUGUE OU CASA DE CARNES	11 47515556
Bairro: PAQUE MARIA HELENA				
9315 NOBRE DISTRIBUIDORA DE CARNES	10.663.070/0001-83	AV MAJOR PINHEIRO FROES 301	ACOUGUE OU CASA DE CARNES	11 47485416
Bairro: PARQUE MARIA HELENA				
9327 PANIFICADORA MARIA HELENA	68.171.677/0001-26	R BENEDITO FARIA MARQUES FILHO 495	PANIFICADORA OU CAFETERIA	11 2557-7701
9305 ACOUGUE SANTELENA	67.307.892/0001-49	R BENEDITO GONCALVES PEREIRA 153	ACOUGUE OU CASA DE CARNES	11 4746-1074
8987 PADARIA CHEGA MAIS	12.141.885/0001-28	R DOUTOR ADEMAR PEREIRA DE BARROS 128	PANIFICADORA OU CAFETERIA	11 4748-6908
Bairro: PARQUE SUZANO				
9129 GRAOS DA TERRA	07.118.049/0001-92	AV ARMANDO SALLES DE OLIVEIRA 387	COMERCIO	11 47412503
Bairro: PARQUE UMUARAMA				
9358 PAES E DOCES EXCELENCIA	08.343.806/0001-94	R GINO MARQUES DA CUNHA 384	PANIFICADORA OU CAFETERIA	11 47478172
Bairro: PQ RESIDENCIAL CASA BRANCA				
9134 PADARIA JASC	08.864.387/0001-36	R SIZENANDO MARCONDES COSTA 40	PANIFICADORA OU CAFETERIA	11 4747-5638
Bairro: VILA COSTA				
8986 QUITANDINHA DA GENTE	41.769.298/0001-86	R BARUEL 935	SACOLAO E HORTIFRUTI	11 4746-4179
9314 PADARIA GRIFE DOS PAES	19.964.847/0001-14	R BARUEL 112 CASA 1	PANIFICADORA OU CAFETERIA	11 2297-5357
9032 QUITANDA TAKEUCHI	04.115.399/0001-07	R RUI BARBOSA 182	SACOLAO E HORTIFRUTI	11 47422555
Bairro: VILA FIGUEIRA				
9170 SUPERMERCADO VERAN	58.767.252/0012-83	AV ANTONIO MARQUES FIGUEIRA 1820	SUPERMERCADO	11 4741-4148
Bairro: VILA IPELANDIA				
9316 ACOUGUE IPELANDIA	08.272.731/0001-06	EST KEIDA HARADA 27	ACOUGUE OU CASA DE CARNES	11 4748-2780
Bairro: VILA MALUF				
14103 DROGARIA ATACADAO SUZANO	45.543.915/0408-09	AV VEREADOR JOAO BATISTA FITIPALDI 380	FARMACIA OU DROGARIA	11 3755-2298
14230 POSTO CARREFOUR SUZANO	45.543.915/0559-11	RUA VER JOAO BATISTA FITIPALDI 380 380	COMBUSTIVEL	11 37552336
Bairro: VILA MARIA DE MAGGI				
9310 CENTER CARNES BOI NOBRE ROTISSERIA	15.022.232/0001-18	AV MAJOR PINHEIRO FROES 301	ACOUGUE OU CASA DE CARNES	11 4748-1481
Bairro: VILA URUPES				
9907 SUPERMERCADO NAGUMO	10.304.207/0002-94	AV BRASILIA 700	SUPERMERCADO	11 2413-7212
Cidade: TABOAO DA SERRA				
Bairro: CENTRO				
15942 ASSAI ATACADISTA	06.057.223/0510-86	R JOAO BATISTA DE OLIVEIRA 47	ATACADISTA	11 34114715
15479 ATACADAO 022 AS	75.315.333/0022-33	ROD REGIS BITTENCOURT 759	SUPERMERCADO	11 29678262
14710 ASSAI ATACADISTA	06.057.223/0244-37	RODOVIA REGIS BITTENCOURT 3040	ATACADISTA	11 34114715
Bairro: CIDADE INTERCAP				

GIMAVE MEIOS DE PAGAMENTOS E INF



Relatório de Rede Credenciada

Produto: ALIMENTAÇÃO

UF: SP

Habilitados

Credenciado	CNPJ/CPF	Endereco	Tipo	Telefone
14387 POSTO CARREFOUR TABOAO DA SERRA	45.543.915/0360-20	RDV REGIS BITTENCOURT KM 2715 1835 2715	COMBUSTIVEL	11 37552497
14142 HIPER CARREFOUR	45.543.915/0224-01	ROD REGIS BITTENCOURT 2643	HIPERMERCADO	11 3755-2298
14381 DROGARIA CARREFOUR TABOAO DA SERRA	45.543.915/0581-80	ROD REGIS BITTENCOURT 1865 KM 271 5 1865	FARMACIA OU DROGARIA	11 37552490
Bairro: JARDIM CLEMENTINO				
8820 LANTYS BURGUER	40.940.508/0001-94	R BASILA OLIVEIRA FERREIRA 96	LANCHONETE	11 989988109
Bairro: JARDIM MARIA HELENA				
15767 GALO ZE	42.382.759/0001-26	R ISABEL SORIA MAINARDES 79	RESTAURANTE OU PIZZARIA	44 98824-7453
Bairro: PARQUE INDUSTRIAL DACI				
14688 ASSAI ATACADISTA	06.057.223/0250-85	AVENIDA IBIRAMA 51	ATACADISTA	11 34114715
Bairro: PARQUE SANTOS DUMONT				
21840 ATACADAO 0872 AS	93.209.765/0310-04	R DO TESOURO 680	HIPERMERCADO	11 29678262
Cidade: TACIBA				
Bairro: JARDIM ALTO ALEGRE				
24496 MERCADO DO BETO	11.213.901/0001-88	SALVADOR GABELONI 101	MERCEARIA E MINIMERCADOS	18 997323401
Cidade: TAMBAU				
Bairro: PATRIMONIO				
19348 SOLAR SUPERMERCADOS	01.523.743/0010-08	R CORONEL JOSE VILLELA 565	SUPERMERCADO	16 39546869
Cidade: TANABI				
Bairro: CENTRO				
17031 MANA PIZARIA	34.488.735/0001-28	AV BECHARA NASSAR FRANGE 160	RESTAURANTE OU PIZZARIA	17 9991549283
19696 MANA FOOD TANABI	33.300.999/0001-43	AV BECHARA NASSR FRANGE 160	LANCHONETE	17 991549283
17438 SUPERMERCADOS IVONE	07.436.410/0001-29	AV GILDO SAVATIN 410	SUPERMERCADO	17 32729999
19043 PROENCA SUPERMERCADOS	53.963.443/0017-01	AV ULISSES GUIMARAES 50	SUPERMERCADO	17 32011500
22291 96 AUTO POSTO LTDA	01.258.154/0001-40	DR CUNHA JUNIOR 287	COMBUSTIVEL	17 997854463
16951 CASA DE CARNES STA LUZIA	126.687.368-62	PC STELIO MACHADO LOUREIRO 221	ACOUGUE OU CASA DE CARNES	17 991339002
16978 SUPERMERCADO TANABI	10.414.765/0001-21	R BENEDITO SAMPAIO 216	SUPERMERCADO	17 996794696
16952 CASA DO PAO E BAR TANABI	00.472.525/0001-20	R BENEDITO SAMPAIO 564	PANIFICADORA OU CAFETERIA	17 32729400
17493 SUPERMERCADO GOLFINHO	45.157.278/0001-05	R CEL JOAQUIM DA CUNHA 319	SUPERMERCADO	17 32729140
16984 RESTAURANTE SABOR NORDESTINO	31.652.855/0001-20	R CEL JOAQUIM DA CUNHA 410	RESTAURANTE OU PIZZARIA	17 32722410
17828 ORIGINAL CARNES	01.070.849/0001-02	R CORONEL MILITAO 873	ACOUGUE OU CASA DE CARNES	17 32724942
17439 SUPERMERCADOS IVONE	07.436.410/0002-00	R CORONEL MILITAO 1313	SUPERMERCADO	17 32729999
17022 ACOUGUE TANABI	32.292.040/0001-40	R CORONEL MILITAO 1075	ACOUGUE OU CASA DE CARNES	17 32721748
17015 RESTAURANTE FOGAO A LENHA	16.910.939/0001-23	R CORONEL MILITAO 1654	RESTAURANTE OU PIZZARIA	17 32722826
17803 ACOUGUE PIVARO	05.607.335/0001-96	R EMILIO ARROYO HERNANDES 09	ACOUGUE OU CASA DE CARNES	17 32721847
16985 MINIMERCADO LAIDE	45.298.408/0001-20	R JACOB VIOLIN 196	MERCEARIA E MINIMERCADOS	17 91927455
24749 POINT DA COSTELA	53.638.958/0001-79	R JOSE SERAFIM DA SILVA 8	RESTAURANTE OU PIZZARIA	17 996660072

GIMAVE MEIOS DE PAGAMENTOS E INF



Relatório de Rede Credenciada

Produto: ALIMENTAÇÃO

UF: SP

Habilitados

Credenciado	CNPJ/CPF	Endereco	Tipo	Telefone
17017 POINT DA COSTELA E HOTEL	09.117.723/0001-40	R JOSE SERAFIM DA SILVA 08	RESTAURANTE OU PIZZARIA	17 32722606
19019 NETO MINIMERCADO	27.479.470/0001-36	R MONTEIRO LOBATO 465	MERCEARIA E MINIMERCADOS	17 91905417
22534 POSTO DIONE	49.976.485/0001-42	R NILO PECANHA 447	COMBUSTIVEL	17 992069491
19042 PEIXARIA TANABI	29.847.067/0001-48	R PRACA JOAO DE MELO MACEDO 50	PEIXARIA	17 32740600
17830 MUGUIS BURGUER	352.302.108-18	RUA JOSE SERAFIM DA SILVA 1041	LANCHONETE	17 996276685
Bairro: CONJ HAB ARY TERRA SOSSIO				
16979 SUPERMERCADO TANABI	10.414.765/0002-02	R ANTONIO J MACEDO 78	SUPERMERCADO	17 996794696
Bairro: IBIPORANGA				
17103 SUPERMERCADO CASA MOISES	07.287.973/0001-00	R BRASIL 140	SUPERMERCADO	17 32748104
Bairro: JARDIM BRASILIA				
16953 RESTAURANTE ESTRELA	30.652.942/0001-15	R EMILIO ARROYO HERNANDES 160	RESTAURANTE OU PIZZARIA	17 32724725
Bairro: JARDIM CENTENARIO				
17024 SUPERMERCADO SERVI LAR	56.457.039/0001-97	AV ANTONIO LOPES CABRERA 111	SUPERMERCADO	17 32721301
Bairro: JARDIM GLORIA				
16972 BETO LANCHES	13.121.790/0001-05	R ODILON PACHECO 165 FUNDOS	LANCHONETE	17 991747849
Bairro: NOVA TANABI				
16981 CASA DE CARNES NOVA TANABI	36.709.076/0001-38	PC IZABEL GALVANI FRANGE 52	ACOUGUE OU CASA DE CARNES	17 996268814
17791 TA NA QUITANDA	704.752.931-42	R EGIDIO VIOLIN 2	PANIFICADORA OU CAFETERIA	17 997273190
16977 BELA LANCHES	29.178.610/0001-61	R SOLANGE ROSIMEIRE PACHECO 23	LANCHONETE	17 981978320
Bairro: PARQUE RESIDENCIAL COMENDADOR				
17021 MERCEARIA BOM PRECO	25.121.255/0001-33	R DILMA DE BRITO FABRI 77	MERCEARIA E MINIMERCADOS	17 32742424
Bairro: PARQUE RESIDENCIAL NOVA TANABI				
23133 PIZZARIA KI SABOR	45.366.295/0001-52	R HENRIQUE DE BIAGI 33	RESTAURANTE OU PIZZARIA	17 991379781
17023 MERCEARIA LOURDES MALONE	46.781.441/0001-79	R PEDRO GARCIA CANO 223	MERCEARIA E MINIMERCADOS	17 996839279
Bairro: PQ R N TANABI				
17832 SUPERMERCADO SERV BEM	30.165.646/0001-90	R THOMAS DE CARVALHO 22	SUPERMERCADO	17 991966998
Bairro: PQ RES NOVA TANABI				
17811 PIZZARIA BELLA DONNA DELIVERY	135.934.498-54	R MANOEL LUIS DOS SANTOS 25	RESTAURANTE OU PIZZARIA	17 32722166
Bairro: RESIDENCIAL MARIO DE MATTOS				
23497 CASA DE CARNES DO ZOINHO	38.407.210/0001-71	R ACACIO LEMES DE FARIA 261	ACOUGUE OU CASA DE CARNES	17 997735713
Bairro: VILA RINCAO				
17016 BAR E MERCEARIA ENCONTROS DE AMIGOS	42.091.258/0001-90	AV BRASILIA 190	MERCEARIA E MINIMERCADOS	17 997398538
Bairro: VILA THOMAZ				
17057 PETISCARIA PONTO CERTO	12.619.818/0001-76	AV ANTONIO LOPES CABREIRA 173	PANIFICADORA OU CAFETERIA	17 991992446
17488 SUPERMERCADO MALAGUTI	45.551.413/0001-00	AV ANTONIO LOPES CABRERA 239	SUPERMERCADO	17 32423057
Bairro: ZONA DE EXPANSAO URBANA				
22307 ESPETTARIA BUTIQUIM	31.621.976/0001-05	AV DEPUTADO ULISSES GUIMARAES 93	LANCHONETE	17 997174646
Bairro: ZONA RURAL				

GIMAVE MEIOS DE PAGAMENTOS E INF



Relatório de Rede Credenciada

Produto: ALIMENTAÇÃO

UF: SP

Habilitados

Credenciado	CNPJ/CPF	Endereco	Tipo	Telefone
16948 MELANCIAS E SUCOS TANABI	21.831.975/0001-31	ROD EUCLIDES DA CUNHA SN	LANCHONETE	17 996044954
Cidade: TAQUARITINGA				
Bairro: JARDIM DOUTOR JOSE CARLOS SOBR				
22961 IQUEGAMI SUPERMERCADOS	01.915.625/0014-60	R DOUTOR FLAVIO LEMOS 150	SUPERMERCADO	17 1733441700
Cidade: TARABAI				
Bairro: JARDIM PARAISO				
10072 VITORIA MODAS	39.575.145/0001-56	JOAO GOMES DOS SANTOS 1478	PANIFICADORA OU CAFETERIA	18 996020416
Cidade: TAUBATE				
Bairro: AREAO PARQUE SANTO ANTONIO				
9931 SUPERMERCADO NAGUMO	10.938.144/0002-28	R JOSE VICENTE DE BARROS 780	SUPERMERCADO	11 2413-7212
Bairro: BARRANCO				
14197 HIPER CARREFOUR	45.543.915/0085-90	AV CHARLES SCHNEIDER BOSQUE FLAMBOYANT 1201	HIPERMERCADO	11 3755-2298
Bairro: CAMPOS ELISEOS				
14320 POSTO ATACADAO TAUBATE	45.543.915/0698-90	AV DOM PEDRO I 3060 3060	COMBUSTIVEL	11 37552429
Bairro: CENTRO				
13982 POSTO CARREFOUR ANCHIETA	45.543.915/0369-68	AV MARECHAL DEODORO 214	COMBUSTIVEL	11 3755-2298
13981 HIPER CARREFOUR	45.543.915/0128-64	AV MARECHAL DEODORO 214	HIPERMERCADO	11 3755-2298
23998 SUPERMERCADO CHAFARIS	26.696.071/0001-64	CORONEL JOAO AFONSO 117	SUPERMERCADO	12 974056407
24008 ALBERTO JOSE DOMET	21.135.641/0001-23	RUA CAPITAO GERALDO 213	RESTAURANTE OU PIZZARIA	12 991404327
24005 HM FRIOS PADARIA	59.499.822/0001-01	RUA JUCA ESTEVES 477	PANIFICADORA OU CAFETERIA	11 991411001
Bairro: ESTIVA				
23977 PADARIA SANTA FE	22.253.606/0001-71	ESTRADA DO PINHAO 403	PANIFICADORA OU CAFETERIA	12 988504267
23996 TEREZINHA PEREIRA DA CRUZ	46.720.134/0001-88	RUA DOS PASSOS 38	RESTAURANTE OU PIZZARIA	12 991122452
23976 RANCHO DO ESPETINHO	29.211.368/0001-80	RUA DOS PASSOS 38	FOOD TRUCK	12 991122452
Bairro: ITAIM				
9726 O ATACADAO	75.315.333/0143-20	AV DOM PEDRO I 3060	ATACADISTA	11 2967-8261
Bairro: JARDIM DAS NACOES				
23173 BUTECO ARMAZEM 82	47.795.734/0001-78	R NICARAGUA NUMERO 109	MERCEARIA E MINIMERCADOS	12 981855823
Bairro: JARDIM SANTA CLARA				
23987 RESTAURANTE FAMILIA BUSCAPE	30.702.006/0001-71	RUA VEREADOR RAFAEL BRAGA 698	RESTAURANTE OU PIZZARIA	12 992450121
Bairro: JD DOS ESTADOS				
24021 WOOD HOUSE	34.606.803/0001-06	AV AMADOR BUENO DA VEIGA 287	LANCHONETE	12 982283051
Bairro: PARQUE SENHOR DO BONFIM				
14023 DROGARIA CARREFOUR TAUBATE CHARLES	45.543.915/0770-52	AV CHARLES SCHNEIDER BOSQUE FLAMBOYANT 1201	FARMACIA OU DROGARIA	11 3755-2298
Bairro: PQ SENHOR DO BONFIM				
14411 POSTO CARREFOUR TAUBATE	45.543.915/0341-67	AV CHARLES SCHNEIDER SN SETOR 1 SN	COMBUSTIVEL	11 37552520
Bairro: QUIRIRIM				

GIMAVE MEIOS DE PAGAMENTOS E INF



Relatório de Rede Credenciada

Produto: ALIMENTAÇÃO

UF: SP

Habilitados

Credenciado	CNPJ/CPF	Endereco	Tipo	Telefone
24446 AUTO POSTO MUFFATO	13.616.378/0017-23	AV DOS IMIGRANTES 111	COMBUSTIVEL	43 33711737
23812 MUFFATO MAX TAUBATE	76.430.438/0126-92	AV DOS MIGRANTES 111	HIPERMERCADO	43 33711737
Bairro: RESIDENCIAL SITIO SANTO ANTONI				
24038 RESTAURANTE SABOR CASEIRO	49.347.088/0001-01	AV DOUTOR JOSE ORTIZ PATTO 2299	RESTAURANTE OU PIZZARIA	12 36085276
24039 RESTAURANTE SABOR CASEIRO 179	22.712.511/0001-79	AV DOUTOR JOSE ORTIZ PATTO 2299	RESTAURANTE OU PIZZARIA	12 36085276
Bairro: SAO GERALDO				
24148 CHOPERIA URANDI	17.091.314/0001-40	AV FRANCISCO BARRETO LEME 925	RESTAURANTE OU PIZZARIA	12 988231059
Bairro: TERRA NOVA				
14727 ASSAI ATACADISTA	06.057.223/0385-78	AVENIDA DOM PEDRO I 630	ATACADISTA	11 34114715
Bairro: VILA APARECIDA				
24271 RESTAURANTE FOGAO A LENHA	11.702.740/0001-96	AV CESAR COSTA 642	RESTAURANTE OU PIZZARIA	12 992017233
Bairro: VILA EDMUNDO				
9930 SUPERMERCADO NAGUMO	10.938.144/0001-47	AV CHARLES SCHNEIDER 420	SUPERMERCADO	11 2413-7212
Bairro: VILA SAO GERALDO				
23997 TABUA DE FRIOS II	60.294.022/0001-33	AV FRANCISCO BARRETO LEME 954	LATICINIOS OU FRIOS	12 982210139
23995 PADARIA CALIFORNIA	28.868.211/0001-60	FRANCISCO BARRETO LEME 1017	PANIFICADORA OU CAFETERIA	12 996232160
23969 RECANTO MINI MERCADO	48.896.042/0001-89	RUA FRANCISCO BARRETO LEME 1597	MERCEARIA E MINIMERCADOS	12 996056206
Cidade: TORRINHA				
Bairro: CENTRO				
5247 DROGARIA TORRINHA	54.549.175/0001-81	R DR CARLOS DE CAMPOS 596	FARMACIA OU DROGARIA	14 36565055
5099 PADARIA E CONFEITARIA DOCE E CIA	03.453.447/0001-04	R DR CARLOS DE CAMPOS 464	PANIFICADORA OU CAFETERIA	14 36563411
5029 CHOPERIA PIZZARIA RESTAURANTE TORRINHA	10.141.666/0001-13	R DR CARLOS DE CAMPOS 449	RESTAURANTE OU PIZZARIA	14 36561941
5137 ESPETTOS GOURMET	27.873.193/0001-41	R JOSE MANCINI 61	RESTAURANTE OU PIZZARIA	14 996757848
4608 NA LENHA PIZZA	13.737.734/0001-08	R NOVE DE JULHO 439	RESTAURANTE OU PIZZARIA	14 36563466
5154 EMPORIO DA ESFIHA	394.147.728-55	R SEN LACERDA FRANCO 520	LANCHONETE	14 998007296
2988 PADARIA DO POVO	72.520.752/0001-94	R SENADOR LACERDA FRANCO 621	PANIFICADORA OU CAFETERIA	14 36561232
Bairro: LOT MUNDO NOVO				
3007 SUPERMERCADO NENE	06.220.462/0001-09	R JOSE ALVES BARBOSA FILHO 11	SUPERMERCADO	14 36561863
Bairro: SANTA ELISA				
5061 ACOUGUE DO PELE ARNALDO	29.799.844/0001-26	AV CELSO ROBERTO TEDESCHI 101	ACOUGUE OU CASA DE CARNES	14 3656-4152
Cidade: TREMEMBE				
Bairro: CAMINHO NOVO				
24051 SABRINA MARQUARDT MULLER BAROZI	33.546.041/0001-37	LUIZ GONZAGA DAS NEVES 2500	LANCHONETE	12 997216080
Bairro: CENTRO				
24043 IRMAOS COSTA	01.356.194/0001-25	ESMAEL DIAS DA SILVA 391	MERCEARIA E MINIMERCADOS	12 997626761
24047 PADARIA BOM JESUS	01.644.435/0001-31	MONSENHOR AMADOR BUENO 380	PANIFICADORA OU CAFETERIA	12 981239782
24011 BEL RESTAURANTE	39.565.454/0001-45	PC GERALDO COSTA 49	RESTAURANTE OU PIZZARIA	12 36742129

GIMAVE MEIOS DE PAGAMENTOS E INF



Relatório de Rede Credenciada

Produto: ALIMENTAÇÃO

UF: SP

Habilitados

Credenciado	CNPJ/CPF	Endereco	Tipo	Telefone
23823 PASTELARIA DA JUJU	27.337.149/0001-17	R RODRIGUES ALVES 218	LANCHONETE	12 991041273
24057 AGRANEL PRODUTOS NATURAIS	43.203.503/0001-77	RUA 7 DE SETEMBRO 499	EMPORIO OU ARMAZEM	12 991331854
24048 PADARIA DA BISA	40.865.208/0001-98	RUA COSTA CABRAL 240	PANIFICADORA OU CAFETERIA	12 992223166
24056 RESTAURANTE PIER 8	01.403.115/0001-90	RUA SOUZA RIBEIRO 181	RESTAURANTE OU PIZZARIA	12 36722377
Bairro: JD SANTANA				
24053 MERCADO AVENIDA	49.101.320/0001-27	AV 7 DE JANEIRO 385	MERCADO	12 981371274
Bairro: PARQUE RESIDENCIAL FLOR DO VAL				
23827 RESTAURANTE DONA TINA	32.632.723/0001-08	RUA DAS VIOLETAS 50	RESTAURANTE OU PIZZARIA	12 991168102
Bairro: RETIRO FELIZ				
24040 JL COMES E BEBES	40.310.318/0001-93	RUA JOSE BENEDITO ALVES 70	LANCHONETE	12 996083504
Cidade: TRES BARRAS				
Bairro: STELLA MARIS				
18102 SUPERMERCADO NOVA ESTRELA	12.887.219/0004-86	AV GUANABARA 2919	SUPERMERCADO	67 35091184
Cidade: TUPA				
Bairro: CENTRO				
20079 FARMACIA PAGUE MENOS	06.626.253/1358-39	R AIMORES 1755	FARMACIA OU DROGARIA	85 32555492
10068 SUPERMERCADOS KAWAKAMI	46.136.925/0006-70	RUA GUARANIS 620	SUPERMERCADO	14 3491-5001
10067 SUPERMERCADOS KAWAKAMI	46.136.925/0005-99	RUA TUPINAMBAS 230	SUPERMERCADO	14 34961928
Bairro: VILA TUPA MIRIM I				
15985 SUPERMERCADO CIDADE CANCAO	11.517.841/0090-62	AV LELIO PIZZA 1450	SUPERMERCADO	44 32205600
Cidade: TUPI PAULISTA				
Bairro: JARDIM APARECIDA				
18428 PADARIA BOM JESUS	10.975.609/0001-30	R ANTONIO JOSE GONCALVES FRAGA 1165	PANIFICADORA OU CAFETERIA	18 38513559
Cidade: UBATUBA				
Bairro: CENTRO				
23164 NATIVO RESTAURANTE	34.275.395/0001-57	AV IPEROIG 470	RESTAURANTE OU PIZZARIA	12 991910606
23169 ARENA UBATUBA LTDA	48.348.586/0001-06	R CACIQUE CUNHAMBEBE 179	LANCHONETE	12 996012326
Bairro: ESTUFA II				
8715 MERCADO LUAMAR DE UBATUBA	61.044.731/0001-23	R ARI VIEIRA 244	SUPERMERCADO	12 38325496
8720 SUPERMERCADO MM	00.259.302/0001-89	R ARI VIEIRA 542	SUPERMERCADO	12 38325427
Bairro: IPIRANGUINHA				
23341 CASA DE CARNES KI BOI	50.992.047/0001-57	R DA CASCATA 744	ACOUGUE OU CASA DE CARNES	12 988155956
Bairro: ITAGUA				
8727 EMPORIO GRAOS E VIDA	33.532.006/0001-69	R MARGINAL 35	EMPORIO OU ARMAZEM	12 3833-2873
Bairro: LAGOINHA				
8732 MERCADINHO AGUAS DO MAR	63.055.321/0001-03	R 10 DOS PALMARES 790	MERCEARIA E MINIMERCADOS	12 99668-9375

GIMAVE MEIOS DE PAGAMENTOS E INF



Relatório de Rede Credenciada

Produto: ALIMENTAÇÃO

UF: SP

Habilitados

Credenciado	CNPJ/CPF	Endereco	Tipo	Telefone
8724 FOX	30.513.308/0001-00	R COLONIAL 806	MERCEARIA E MINIMERCADOS	12 82053030
8725 DOCE NA BOCA	08.697.541/0001-22	RUA COLONIAL 860	LANCHONETE	12 123456789
Bairro: LAZARO				
8721 PADARIA E LANCHONETE LITORAL	32.191.971/0001-52	ROD DOUTOR MANOEL HIPOLITO 126	MERCEARIA E MINIMERCADOS	12 97863095
Bairro: MARANDUBA				
8722 PEIXARIA ZACARIAS	17.021.839/0001-09	R PESCADOR JOAO ZACARIAS DE OLIVEIRA 66	PEIXARIA	12 9604-2464
Bairro: MATO DENTRO				
23851 SUSHI DO MIRANDA	43.184.054/0001-67	ROD OSWALDO CRUZ 2400	RESTAURANTE OU PIZZARIA	12 996665240
Bairro: PEREQUE ACU				
8910 M A GRACHET MERCADO EIRELI	24.003.405/0001-41	AV PADRE MANOEL DA NOBREGA 1649	MERCADO	12 38323440
Bairro: PEREQUE MIRIM				
8717 PADARIA E LANCHONETE NOVA PONTO 7	40.505.260/0001-33	AV MARGINAL 2285	PANIFICADORA OU CAFETERIA	12 38334214
8718 EMPORIO RESTAURANTE PEREQUE MIRIN	07.712.556/0001-50	AV MARGINAL 1 2260	EMPORIO OU ARMAZEM	12 38420777
Bairro: PRAIA DO SAPE				
15370 PEIXARIA ZACARIAS	328.949.428-42	R 8 66	RESTAURANTE OU PIZZARIA	12 99604-2464
Bairro: SANTA CRUZ				
8726 KI BARATO	24.395.752/0001-67	AV MARGINAL 1 970	MERCEARIA E MINIMERCADOS	12 9601411
Cidade: UNIAO PAULISTA				
Bairro: CENTRO				
23370 CASA DE CARNES E PANIFICADORA CAIPIRA	15.169.178/0001-38	RUA SAO PAULO 351	PANIFICADORA OU CAFETERIA	17 996249912
Cidade: VALINHOS				
Bairro: JARDIM PAQUERE				
14289 MARKET VALINHOS	45.543.915/0796-91	R PAQUERE 200 200	MERCEARIA E MINIMERCADOS	11 37552397
Cidade: VALPARAISO				
Bairro: CENTRO				
16884 ASSADOS CIA	28.124.830/0001-40	AV DR RAMOS DE MOURAO 656	RESTAURANTE OU PIZZARIA	18 34017485
16870 TUDODEBOM	24.623.819/0001-73	R BERNARDINO DA SILVA PRATES 126	PANIFICADORA OU CAFETERIA	18 991272000
16914 ETC RESTAURANTE	01.607.273/0001-61	R FRANCISCO CARVALHO 628	RESTAURANTE OU PIZZARIA	18 991506713
16925 BAHIA SUPERMERCADOS	33.544.547/0001-07	R GASPAS VAZ 618	MERCEARIA E MINIMERCADOS	18 997007904
18464 REAL SUPERMERCADO VALPARAISO	07.634.383/0001-07	R JOAO RODRIGUES GOMES 195	SUPERMERCADO	18 34014229
Bairro: PARQUE DAS MICROS E PEQUENAS E				
16902 OLIVEGAR STEAK BEER	44.291.605/0001-54	R PEDRO GUIZELINE 741	RESTAURANTE OU PIZZARIA	18 996338755
Bairro: RIVIERA				
16869 MERCEARIA MILI	40.903.995/0001-15	R OSBELA ALVES DOS SANTOS 11	MERCEARIA E MINIMERCADOS	18 991047527
Cidade: VARGEM GRANDE PAULISTA				
Bairro: PARQUE DO AGRESTE				

GIMAVE MEIOS DE PAGAMENTOS E INF



Relatório de Rede Credenciada

Produto: ALIMENTAÇÃO

UF: SP

Habilitados

Credenciado	CNPJ/CPF	Endereco	Tipo	Telefone
9344	CASA DE CARNES E ROTISSERIA ANA CLARA	09.069.000/0001-12 R CAMBURIU 193	ACOUGUE OU CASA DE CARNES	11 41592557
Cidade: VARZEA PAULISTA				
Bairro: CIDADE NOVA II				
16672	MERCADINHO DO BRINCO	10.360.299/0001-49 R CARLOS ANGELO MATHION 2077	MERCADO	11 45334759
Bairro: JARDIM PROMECA				
21845	MAXXI 0864 AS	93.209.765/0485-86 AV DUQUE DE CAXIAS 1380	HIPERMERCADO	11 29678262
13297	ATACADAO	75.315.333/0317-64 AV DUQUE DE CAXIAS 1000	ATACADISTA	11 29678262
Cidade: VERA CRUZ				
Bairro: CENTRO				
23483	SUPERMERCADO UNIAO	04.611.658/0002-71 AV MANOEL THOMAZ DA SILVA 859	SUPERMERCADO	14 997704568
Cidade: VINHEDO				
Bairro: CASA VERDE				
14262	HIPER CARREFOUR	45.543.915/0127-83 ESTRDA BOIADA 97 97	SUPERMERCADO	11 37552367
Bairro: SANTA ROSA				
14284	DROGARIA CARREFOUR VINHEDO	45.543.915/0798-53 EST DA BOIADA 900 900	FARMACIA OU DROGARIA	11 37552392
Cidade: VISTA ALEGRE DO ALTO				
Bairro: RESIDENCIAL E COMERCIAL ALTO D				
22549	SNACK LANCHONETE E PIZZARIA	48.903.869/0001-72 10AV ITALIA 239	LANCHONETE	17 996833635
Cidade: VOTORANTIM				
Bairro: PQ BELA VISTA				
14395	HIPER CARREFOUR	45.543.915/0030-16 AV GISELE CONSTANTINO 1870 1870	HIPERMERCADO	11 37552505
14347	DROGARIA CARREFOUR SOROCABA	45.543.915/0816-70 AV GISELE CONSTANTINO 1870 1870	FARMACIA OU DROGARIA	11 37552455
14434	POSTO CARREFOUR SOROCABA SHOPPI	45.543.915/0313-03 AV GISELE CONSTATINO 1870 SETOR I 1870	COMBUSTIVEL	11 37552545
Cidade: VOTUPORANGA				
Bairro: CENTRO				
2330	SUPERMERCADO AMIGAO	11.517.841/0071-08 RUA AMAZONAS 3638	SUPERMERCADO	44 32205600
Bairro: JARDIM BELA VISTA				
2374	MUFFATO VOTUPORANGA	76.430.438/0098-02 RUA DAS AMERICAS 3456	HIPERMERCADO	0
Bairro: POZZOBON				
16996	CASA DE CARNES NOVA TANABI VOTUPORANGA	46.636.913/0001-08 AV EMILIO ARROYO HERNANDES 2042	ACOUGUE OU CASA DE CARNES	17 997148958
2331	SUPERMERCADO AMIGAO	11.517.841/0072-80 AV EMILIO ARROYO HERNANDES2749 2749	SUPERMERCADO	44 32205600

LINK PARA VÍDEO DE APRESENTAÇÃO:

<https://www.youtube.com/watch?v=oxLjk-roYI>